

Nel corso del Convegno, che rappresenta il coronamento di un Progetto di Ricerca di Ateneo, si approfondirà il tema del ruolo degli anziani nel rapporto con i giovani. Inoltre si avvierà una riflessione sull'attenzione che nel corso della storia la pedagogia ha rivolto alla persona in età avanzata e sulle attuali potenzialità educative dell'incontro tra il giovane e l'anziano in situazione di "fragilità" relazionale.

L'evento costituirà anche l'occasione per presentare i risultati di una ricerca realizzata nell'ambito del Progetto, in collaborazione con il Servizio psicologico della FAP (Federazione Anziani Pensionati) delle Acli. Nello specifico, verranno illustrati gli esiti di un'esperienza-pilota di sostegno educativo all'anziano fragile non istituzionalizzato, che vive in condizioni di solitudine e/o isolamento sociale.

DIPARTIMENTO DI FILOSOFIA, SOCIOLOGIA,  
PEDAGOGIA e PSICOLOGIA APPLICATA (FISPPA)



UNIVERSITÀ  
DEGLI STUDI  
DI PADOVA



Convegno

# In dialogo con le fragilità nascoste degli anziani

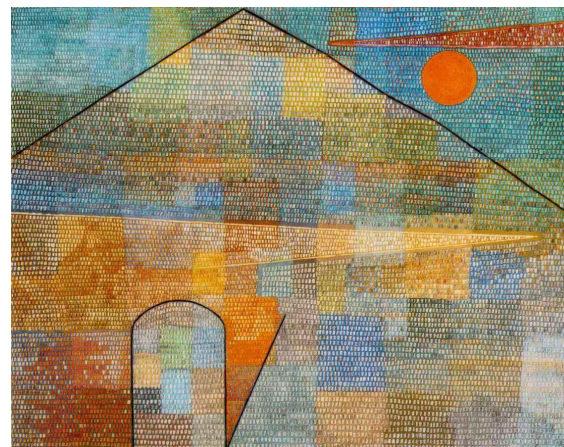

giovedì 25 febbraio 2016

Comitato Scientifico e Comitato Organizzativo

Cristina Amplatz  
Carla Callegari  
Alessandra Cesaro  
Emma Gasperi  
Alessandra Gregianin

Giorgio Rossi  
Emanuela Toffano  
Chiara Vittadello  
Giuseppe Zago

Università degli Studi di Padova  
Archivio Antico | Palazzo del Bo'  
via 8 Febbraio 2 | Padova

Per informazioni: [ale.cesaro@unipd.it](mailto:ale.cesaro@unipd.it)

La partecipazione al Convegno è gratuita

9.00	ACCOGLIENZA PARTECIPANTI	14.30	<b>Elena Luppi</b> <i>Università di Bologna</i> <b>L'apprendimento nella terza età in un contesto intergenerazionale</b>
	<b>PRESIEDE</b> <b>Roberta Caldin</b> <i>Presidente della Scuola di Psicologia e Scienze della Formazione – Università di Bologna</i>		
9.30	Saluti delle Autorità Accademiche e Istituzionali	15.00	<b>Emma Gasperi</b> <b>Alessandra Gregianin</b> <i>Università di Padova</i> <b>La casa dell'anziano come luogo di incontro intergenerazionale</b>
	<b>Rosario Rizzuto</b> <i>Magnifico Rettore Università di Padova</i>		
	<b>Vincenzo Milanese</b> <i>Direttore del Dipartimento FISPPA Università di Padova</i>	15.30	<b>Emma Gasperi</b> <b>Alessandra Gregianin</b> <i>Università di Padova</i> <b>Anziano fragile e educativa domiciliare</b>
	<b>Carla Xodo</b> <i>Coordinatore della Sezione di Pedagogia del Dipartimento FISPPA Università di Padova</i>		
	<b>INTERVENTI</b>	16.15	<b>Cristina Zilio</b> <i>FAP – Acli Padova</i> <b>Il servizio di sostegno psicologico rivolto ad anziani fragili</b>
10.00	<b>Giuseppe Zago</b> <i>Università di Padova</i> <b>Dall'anziano come educatore...</b>	16.45	<b>Alessandra Cesaro</b> <i>Università di Padova</i> <b>La disabilità come fattore aggravante la fragilità relazionale</b>
10.30	<b>Carla Callegari</b> <i>Università di Padova</i> <b>...all'anziano come educando</b>		
11.00	COFFEE BREAK	17.15	<b>Chiara Vittadello</b> <i>Università di Padova</i> <b>La fragilità relazionale nell'anziano di origine straniera</b>
11.30	<b>Renzo Scortegagna</b> <i>Università di Padova</i> <b>I rapporti tra i giovani e gli anziani, oggi</b>		
12.00	<b>Marco Milella</b> <i>Università di Perugia</i> <b>L'esplorazione del futuro nell'educazione intergenerazionale</b>	17.30	CHIUSURA CONVEGNO
12.30	DIBATTITO		
12.45	PAUSA		