

Oggi in Padova, alle ore 13.10, presso l'Aula Cevese, III Piano Policlinico, si è riunito il Consiglio di Dipartimento per discutere il seguente

Ordine del Giorno

Approvazione verbale del Consiglio di Dipartimento del 10.11.2016

1. Comunicazioni

- 1.1. Corsi estivi a Bressanone a.a. 2016 – 2017.
- 1.2. Comunicazioni seduta stante

3. Aggiornamenti normativi e organizzativi

- 3.1 Relazione attività amministrativa e gestionale del Dipartimento.
- 3.2 Assetto organizzativo del Dipartimento sulla base dei criteri definiti dalla Direzione Generale dell'Ateneo.
- 3.3 Linee di indirizzo strategico in tema di Ciclo della Performance (Obiettivi e Valutazione). Argomenti da discutere: "Ciclo della Performance di Ateneo", "Rapporti UNIPD-Regione del Veneto", "Risultati VQR 2011-2014 e FFO Premiale 2016".

4. Bilancio e Contabilità

- 4.1 Storni e variazioni di budget

5. Contratti – Contributi – Convenzioni di Ricerca e Didattica

- 5.1 Accettazione di contributo liberale a titolo di sovvenzione per n. 1 HCP partecipante al Congresso Congiunto delle Società Scientifiche Italiane di Chirurgia. Accordo di sovvenzione GORE & Associati S.r.l. - Prof. Merigliano/Costantini.
- 5.2 Richiesta rimodulazione budget Progetto di Ricerca SID Bando 2016 "Rafforzare il coinvolgimento del paziente con cancro dell'esofago attraverso la mobile health (mHealth). Applicazione di nuove metodiche di information and communication technology (ICT) per migliorare il follow up, la compliance e la qualità di vita e per supportare la raccolta di dati clinici dopo esofagectomia" – Responsabile scientifico: Prof. Merigliano Stefano.
- 5.3 Richiesta rimodulazione budget del Corso Alta Formazione a.a. 2012/2013 "Tecniche Chirurgiche in Proctologia non oncologica". Responsabile scientifico: Prof. Merigliano Stefano.
- 5.4 Richiesta di erogazione liberale - MSD Italia Srl finalizzata a cofinanziare un master universitario interateneo di 1° livello dal titolo "La sperimentazione clinica in oncologia: aspetti clinici, gestionali ed operativi" - Prof. Conte.
- 5.5 Approvazione Agreement for A Non-Interventional Study GRANT - Merck KGaA Germania – Responsabile scientifico: Prof. Pierfranco Conte.

6. Ricerca

- 6.1 Ripartizione e attribuzione Budget Integrato Fondi per la Ricerca Dipartimentale (BIRD).
- 6.2 Approvazione Linee Guida Bandi BIRD 2017.
- 6.3 Bando per n. 1 Assegno di ricerca Tipo A dal titolo "Funzioni extra-telomeriche della telomerasi nelle neoplasie delle cellule B" - Responsabile: Prof.ssa De Rossi. Proposta Commissione. Ratifica Decreto del Direttore.
- 6.4 Bando per n. 1 Assegno di ricerca Tipo A dal titolo "Eparanasi nella fibrosi epatica: un possibile biomarcatore non invasivo di progressione di malattia e un nuovo potenziale target farmacologico" - Responsabile: Prof.ssa Floreani. Proposta Commissione. Ratifica Decreto del Direttore.
- 6.5 Bando per n. 1 Assegno di ricerca Tipo A dal titolo "Approccio integrato per lo studio della transizione delle cellule mieloidi soppressorie verso un fenotipo attivato" - Responsabile: Dott.ssa Mandruzzato. Proposta Commissione. Ratifica Decreto del Direttore.
- 6.6 Bando per n. 1 Assegno di ricerca Tipo A dal titolo "Tumori Neuroendocrini GEP Metastatici e Carcinoidi del *midgut*. Sopravvivenza nei pazienti trattati e ruolo prognostico della espressione immunoistochimica di VEGF (vascular endothelial growth factor)" - Responsabile: Prof. Pasquali. Proposta Commissione. Ratifica Decreto del Direttore.
- 6.7 Bando per n. 1 Assegno di ricerca Tipo A dal titolo "Ridirezionamento dell'attività di cellule CIK contro neoplasie a cellule B CD19-positive quale alterativa a cellule T CAR-CD19" - Responsabile: Prof. Rosato. Proposta Commissione. Ratifica Decreto del Direttore.
- 6.8 Bando per n. 1 Assegno di ricerca Tipo A dal titolo "Generazione di organoidi in vitro derivati da pazienti affetti da adenocarcinoma pancreatico e dal corrispettivo tessuto pancreatico sano. Nuove opportunità di ricerca nello studio delle neoplasie maligne duttali del pancreas" - Responsabile: Prof. Sperti. Proposta Commissione. Ratifica Decreto del Direttore.
- 6.9 Richiesta approvazione report scientifico finale Progetto Piscopia – Bando 2013 - "Role of autophagy in the maintenance and tumourigenic potential of human ovarian cancer stem cells". Supervisore: Prof. Amadori Alberto.
- 6.10 Bando per n. 1 Assegno di ricerca Tipo A dal titolo "Modulazione del microbiota intestinale e infiammazione nelle malattie infiammatorie croniche intestinali e nelle prostatiti acute/dolore pelvico cronico" - Responsabile: Dott. Savarino Edoardo Vincenzo - Proposta Commissione.
- 6.11 Richiesta inserimento di nuovo personale in Progetto di Ricerca di Ateneo Cod. CPDA152403 "Role of constitutive calcineurin activation in the pathogenesis of T-cell acute lymphoblastic leukemia (T-ALL)" - Bando 2015 – Dott. Piovan.

**Dipartimento di Scienze Chirurgiche
Oncologiche e Gastroenterologiche**

**VERBALE n°01/2017
Consiglio di Dipartimento del 19 gennaio 2017**

- 6.12 Bando per n. 1 Assegno di ricerca Tipo A dal titolo "Cellule CIK ridirezionate contro neoplasie a cellule B CD19-positive quale alterativa a cellule T CAR-CD19" - Responsabile: Prof. Amadori - Proposta Commissione. Ratifica.
- 6.13 Richiesta di proroga di 3 mesi del Progetto di Ricerca di Ateneo Cod. CPDA144873 – "Novel strategies to activate the host immune response: exploiting chemotherapy to eliminate myeloid-derived suppressor cells" – Bando 2014 – Responsabile scientifico: Dott.ssa Susanna Mandruzato.
- 6.14 Richiesta di nulla osta per lo svolgimento di attività libero professionale presso altro ente – Assegnista Dott.ssa Milanetto Anna Caterina – Responsabile Scientifico: Prof. Claudio Pasquali.
- 6.15 Approvazione Bilateral Cooperation Agreement con Federal State Funded Educational Institution of Higher Training I.M. Sechenov First Moscow State Medical University under the Ministry of Health of the Russian Federation – Responsabile scientifico: Prof. Filiberto Zattoni.
- 6.16 Richiesta inserimento di nuovo personale in Progetto di Ricerca D.O.R. "Neoplasie neuroendocrine pancreatiche rare" - Bando 2016 – Prof. Pasquali.
- 6.17 Richiesta inserimento di nuovo personale in Progetto di Ricerca fondi ex 60% 2014 "Prognostic biomarkers in gastric cancer" - Prof. Nitti.
- 6.18 Richiesta inserimento di nuovo personale in Progetto di Ricerca A-Brave Trial, "Studio randomizzato di fase III sull'utilizzo dell'anticorpo anti-PD-L1 Avelumab come trattamento adiuvante o post-neoadiuvante per pazienti con carcinoma mammario triplo-negativo ad alto rischio" – Responsabile scientifico: Prof. Conte.
- 6.19 Richiesta di nulla osta per lo svolgimento di attività libero professionale presso altro ente – Assegnista di ricerca Dott.ssa Grassi Angela – Responsabile Scientifico: Prof.ssa Zanovello Paola.
- 6.20 Richiesta rinnovo contratto per Assegno di Ricerca "Analisi integrata dei profili di espressione genica e di microRNA regolati da NOTCH1 nella leucemia linfoblastica a cellule T" - Responsabile scientifico: Prof.ssa Zanovello Paola.

7. Didattica Curriculare

- 7.1 Attivazione Corsi di Studio afferenti al Dipartimento di Medicina, a.a. 2017-2018: ratifica decreto Direttore.
- 7.2 Attivazione Corsi di Studio afferenti al Dipartimento di Medicina Molecolare, a.a. 2017-2018: ratifica decreto Direttore.
- 7.3 Attivazione Corsi di Studio afferenti al Dipartimento di Salute della Donna e del Bambino, a.a. 2017-2018: ratifica decreto Direttore.
- 7.4 Attivazione Corsi di Studio afferenti al Dipartimento di Scienze del Farmaco, a.a. 2017-2018: ratifica decreto Direttore.
- 7.5 Attivazione Corsi di Studio afferenti al Dipartimento di Neuroscienze, a.a. 2017-2018: ratifica decreto Direttore.

- 7.6 Attivazione Corsi di Studio afferenti al Dipartimento di Scienze Cardiologiche, Toraciche e Vascolari, a.a. 2017-2018: ratifica decreto Direttore.

8 Didattica Post Lauream

- 8.1 Richieste di nulla osta per la copertura di insegnamenti presso le Scuole di Specializzazione.
- 8.2 Approvazione proposte Master a.a. 2017/2018.
- 8.3 Approvazione proposte Corsi di Perfezionamento a.a. 2017/2018.
- 8.4 Scuole di specializzazione afferenti al Dipartimento: messa in disponibilità insegnamenti a.a. 2015/2016.
- 8.5 Approvazione assetto didattico del Corso di Dottorato "Oncologia Clinica e Sperimentale e Immunologia" – Prof.ssa Zanovello.

10. Spazi Dipartimento

- 10.1 Richieste di frequenza

13. Forniture

- 13.1 Disponibilità, a titolo gratuito, del Contatore di raggi gamma "Pakard Instruments", mod. Cobra II Autogamma 5002 - s/n. 408019, munito di monitor e stampante – ICMATE-CNR - Prof. Rosato.

14. Patrocini

- 14.1 Richiesta di patrocinio "Meeting del Martedì 2016-2017", dal 15 novembre 2016 al 23 maggio 2017. Padova, Policlinico, Aula Vesalio, Prof. Sturniolo.
- 14.2 Richiesta di patrocinio per il Convegno "PTH 2017 eccesso e difetto, Update nella gestione della patologia paratiroidea", organizzato dall'U.O.C. di Endocrinologia del Dipartimento di Medicina (DIMED), 27 gennaio 2017, Padova, Orto Botanico, Prof. Boscaro Marco.
- 14.3 Richiesta di patrocinio per l'inaugurazione del "Centro Scientifico Tumori dell'Apparato Locomotore", Padova, 16 gennaio 2017, Clinica Ortopedica, Azienda Ospedaliera - Prof. Pietro Ruggieri.
- 14.4 Richiesta di patrocinio per la Fondazione ONLUS Marina Minnaja "Sugli Sci per la Ricerca" - Cortina, 5 marzo 2017 – Prof.ssa Burra.
- 14.5 Richiesta di patrocinio per l'International Corse "The Donor Surgeon" Master class in organ procurement - Padova, 15-17 marzo 2017 – Proff. Cillo e Rigotti.

15. Borse di studio su progetti di ricerca

- 15.1 Richiesta bando per 1 borsa di studio nell'ambito del Progetto di ricerca sul melanoma - Associazione Piccoli Punti - "Ricerca di polimorfismi genetici associati a melanoma e gestione dei campioni dell'unità melanomi e sarcomi della biobanca (Clinica Chirurgica I – IOV)" - Responsabile scientifico: Prof. Carlo Riccardo Rossi - Ratifica.

15.2 Richiesta bando per 1 borsa di studio nell'ambito del Progetto di ricerca "Adjuvant Treatment for High-risk Triple Negative Breast Cancer Patients with the Anti-PD-L1 Antibody Avelumab: A Phase III randomized trial ("A Brave Trial")" - "Caratterizzazione immunologica dei carcinomi mammari: biomarcatori prognostici e predittivi" - Responsabile scientifico: Prof. Conte Pierfranco.

16. Personale

16.1 Ratifica decreto n. 168/2016 di integrazione alla delibera 181/2016 relativa alla richiesta di attivazione della procedura selettiva per la chiamata di n.1 posto di Professore di Seconda Fascia per il settore concorsuale 06/F4 (Profilo SSD MED/33, Malattie dell'Apparato Locomotore) ai sensi dell'art. 18, comma 1, Legge 30 dicembre 2010, n. 240

16.2 Richiesta di attivazione di una procedura pubblica di selezione per l'assunzione di n. 1 posto di ricercatore, mediante la stipula di un contratto di lavoro subordinato a tempo determinato, di durata triennale, eventualmente rinnovabile per 2 anni, con regime di impegno a tempo pieno, ai sensi dell'art. 24 comma 3 lettera a) della legge 30 dicembre 2010, n. 240, per il settore concorsuale -06/D3 Malattie del Sangue, Oncologia e Reumatologia (Profilo SSD MED/06 Oncologia Medica)

16.3 Proposta di chiamata del candidato idoneo della procedura selettiva per l'assunzione di n. 1 posto di Ricercatore a Tempo Determinato, con regime di impegno a tempo pieno, per il settore concorsuale 06/C1 – Chirurgia Generale (profilo: settore scientifico disciplinare MED/18 – Chirurgia Generale) ai sensi dell'art. 24 comma 3 lettera a) della Legge 30 dicembre 2010, n. 240.

Il Direttore
Prof. Stefano Merigliano

| Rif. | Nominativo | Presenze | | | Rif. | Nominativo | Presenze | | |
|------|-------------------------|----------|----|---|------|---------------------------|----------|----|---|
| | | P | As | G | | | P | As | G |
| PO | Amadori Alberto | X | | | RC | Manfè Anna Zaira | X | | |
| PO | Bassi Nicolò | | X | | RC | Martella Bruno | | | X |
| PO | Cillo Umberto | X | | | RC | Merante Boschini Isabella | X | | |
| PO | Conte Pierfranco | | | X | RC | Piovan Erich | X | | |
| PO | De Rossi Anita | X | | | RC | Polese Lino | | X | |
| PO | Farinati Fabio | X | | | RC | Russo Francesco Paolo | X | | |
| PO | Martin Alessandro | | | X | RC | Savarino Edoardo | X | | |
| PO | Merigliano Stefano | X | | | RC | Tagliavoro Giuseppe | | | X |
| PO | Nitti Donato | X | | | RC | Zanon Antonio | | | X |
| PO | Rigotti Paolo | X | | | SAD | Prosdocimo Alberto | X | | |
| PO | Rossi Carlo Riccardo | X | | | TA | Bazzolo Giuseppina | | | X |
| PO | Ruggieri Pietro | X | | | TA | Brighenti Carla | X | | |
| PO | Sturniolo Giacomo Carlo | X | | | TA | Carturan Fiorella | X | | |

Dipartimento di Scienze Chirurgiche
Oncologiche e Gastroenterologiche

VERBALE n°01/2017
Consiglio di Dipartimento del 19 gennaio 2017

| | | | | | | | | | |
|-------------|--------------------------|-----------|----------|----------|-------------|-------------------------|-----------|-----------|-----------|
| PO | Zanovello Paola | X | | | TA | Favero Patrizia | X | | |
| PO | Zattoni Filiberto | X | | | TA | Giroto Luana | | | X |
| PA | Bardini Romeo | X | | | TA | Lenzo Alessandra | X | | |
| PA | Burra Patrizia | X | | | TA | Pegoraro Patrizia | | | X |
| PA | Ciminale Vincenzo | | | X | TA | Pozzuoli Assunta | X | | |
| PA | Ficarra Vincenzo | | | X | TA | Vegro Maria Grazia | X | | |
| PA | Floreani Annarosa | X | | | SC | Busatta Alessandro | | X | |
| PA | Frego Mauro | | | X | SC | Caldart Federico | X | | |
| PA | Gringeri Enrico | X | | | SC | Costa Riccardo | X | | |
| PA | Guarneri Valentina | | | X | SC | Fiducia Francesco | | | X |
| PA | Iacobellis Claudio | | | X | SC | Filippi Nicolò | | X | |
| PA | Iacobone Maurizio | X | | | SC | Fisichella Elena | | | X |
| PA | Lumachi Franco | X | | | SC | Giacomin Enrico | | X | |
| PA | Mocellin Simone | | X | | SC | Occari Marco | | | X |
| PA | Novara Giacomo | | X | | SC | Pelusi Nicola | | X | |
| PA | Pasquali Claudio | X | | | SC | Perilli Matteo | | X | |
| PA | Pucciarelli Salvatore | X | | | SC | Pirelli Pierfrancesco | | X | |
| PA | Rosato Antonio | X | | | SC | Snobre Jihad | | | X |
| PA | Sperti Cosimo | | | X | SC | Tiozzo Pagio Alessandro | | X | |
| PA | Zanus Giacomo | X | | | SC | Zarattini Marco | | X | |
| RC | Angriman Imerio | X | | | Dot | Dalla Pietà Anna | X | | |
| RC | Berizzi Antonio | X | | | Ass | Beltrame Valentina | | X | |
| RC | Biz Carlo | | X | | Ass | Carpanese Debora | X | | |
| RC | Bortolami Marina | X | | | Ass | Di Giunta Michela | X | | |
| RC | Campana Luca Giovanni | X | | | Ass | Donato Paola | X | | |
| RC | Dal Moro Fabrizio | X | | | Ass | Fasolo Elisa | X | | |
| RC | D'Amico Francesco Enrico | X | | | Ass | Grassi Angela | X | | |
| RC | Dieci Maria Vittoria | X | | | Ass | Perin Alessandro | X | | |
| RC | Furian Lucrezia | X | | | Ass | Solito Samantha | X | | |
| RC | Iafrate Massimo | | X | | Ass | Sommaggio Roberta | X | | |
| RC | Mandrizzato Susanna | X | | | | | | | |
| | | | | | | | | | |
| | | | | | | | | | |
| | | | | | | | | | |
| TOT. | 44 | 31 | 5 | 8 | TOT. | 43 | 23 | 10 | 10 |

Legenda: (P - Presente);(As - Assente); (G - Giustificato).

RIFERIMENTI:

| | | | | | |
|-----|----------------------|------|----------------------------------|-----|---------------------------|
| PO | Professore ordinario | RC | Ricercatore | SAD | Segretario Amministrativo |
| PA | Professore associato | TA | Personale Tecnico Amministrativo | DOT | Dottorando |
| ASS | Assegnista | Spec | Specializzando | SC | Studenti Corsi di Laurea |

Assume le funzioni di Presidente il Direttore prof. Prof. Stefano Merigliano e quelle di Segretario Verbalizzante il Segretario di Dipartimento, dott. Prosdocimo Alberto.

Sono presenti la dott.ssa Cesco Vania, il dott. Lapenna Riccardo e il dott. Misiano Andrea della Segreteria Amministrativa che coadiuvano il Segretario di Dipartimento.

Come invitata è presente la Dott.ssa Ferrigo Serena del PTA.

Il Direttore, constatata l'esistenza del numero legale, dichiara aperta e valida la seduta, dando inizio alla discussione.

Approvazione verbale seduta del 10.11.2016

Il Direttore chiede al Consiglio di Dipartimento di approvare il Verbale della seduta del 10.11.2016, già trasmesso ai membri.

Il Consiglio di Dipartimento
- Visto il testo del verbale

Delibera

di approvare il verbale nella sua interezza.

| | |
|----------------------|---|
| O.d.G. n. 1.1 | Corsi estivi a Bressanone a.a. 2017-2018 |
|----------------------|---|

Il Direttore informa che è pervenuta una circolare da parte del prof. Tomaso Patarnello, Delegato alle attività in Bressanone di Ateneo e del Prof. Gaetano Thiene, Direttore dei corsi estivi, relativa alla procedura di attivazione dei prossimi corsi estivi 2017 destinati agli studenti dei corsi di laurea dell'Università di Padova.

L'attivazione dei suddetti corsi a Bressanone per la Scuola di Medicina e Chirurgia è prevista per il periodo 21 agosto – 2 settembre 2017.

Si ricorda che l'attivazione dei corsi è subordinata alla soglia minima di almeno 15 studenti partecipanti (iscritti e paganti).

I docenti interessati potranno inviare la proposta di attivazione del proprio corso al Dipartimento di riferimento del corso di studio, compilando il modulo allegato alla mail inviata dal prof. Patarnello a tutti i docenti dell'Ateneo il giorno 8 novembre u.s. (scadenza 20 Marzo 2017).

Il Consiglio ne prende atto.

| | |
|----------------------|------------------------------------|
| O.d.G. n. 1.2 | Comunicazioni seduta stante |
|----------------------|------------------------------------|

Il Direttore comunica quanto segue:

1) Progetto di ricerca “Tumor microenvironment and tumor spread in gastrointestinal cancers”. Regolare svolgimento dell'attività di ricerca e andamento delle spese – Coordinatore: Prof. Nitti Donato.

Il Direttore informa che l'Associazione Italiana per la Ricerca sul Cancro (AIRC), in data 16.XI.2016, ha comunicato che i Gruppi di Ricerca partecipanti (fino al 31.1.2016) al Progetto di ricerca “Tumor microenvironment and tumor spread in gastrointestinal cancers” – Coordinato dal Prof. Nitti Donato - hanno inviato all'Associazione la rendicontazione finale delle spese sostenute, per un importo totale di Euro 749.949,97, di cui Euro 499.966,65 a carico della Fondazione Cassa di Risparmio Padova e Rovigo ed Euro 249.983,32 a carico di AIRC.

Dipartimento di Scienze Chirurgiche
Oncologiche e Gastroenterologiche

VERBALE n°01/2017
Consiglio di Dipartimento del 19 gennaio 2017

La relazione scientifica finale attesta il regolare svolgimento dell'attività di ricerca e l'andamento delle spese risulta compatibile con il progetto approvato. Pertanto, AIRC ritiene che si possa procedere all'erogazione della quota a saldo del finanziamento assegnato.

Il Consiglio ne prende atto.

2) Risultati VQR 2011-2014 e FFO PREMIALE 2016

Il Direttore informa circa i Risultati VQR 2011-2014.

Il progetto di Valutazione della Qualità della Ricerca (VQR) 2011-2014 è rivolto alla valutazione dei risultati della ricerca scientifica effettuata nel periodo 2011-2014 dalle Università Statali e non Statali, dagli Enti di Ricerca pubblici vigilati dal MIUR e da altri soggetti pubblici e privati che svolgono attività di ricerca. La VQR è stata formalizzata con l'approvazione del relativo Decreto Ministeriale.

I soggetti valutati sono costituiti dai ricercatori (a tempo determinato e indeterminato), assistenti, professori di prima e seconda fascia, professori straordinari a tempo determinato e dai ricercatori. Sono presi in considerazione, ai fini della VQR, i prodotti di ricerca costituiti da: monografie scientifiche e prodotti equivalenti; contributi in rivista, contributi in volume e altri tipi di prodotti scientifici (ad esempio disegni, banche dati, progetti architettonici, ecc).

I criteri alla base della valutazione sono stati definiti dai GEV di concerto con l'ANVUR. Il giudizio di qualità si basa sui criteri di originalità; rigore metodologico e impatto attestato o potenziale. L'analisi basata su tali criteri converge in un giudizio sintetico sul prodotto della ricerca, articolato su cinque livelli: Eccellente; Elevato; Discreto; Accettabile; Limitato. I prodotti sono "Non valutabili" se appartengono a tipologie escluse dall'esercizio, o se la documentazione fornita è inadeguata o sono stati pubblicati per la prima volta in anni precedenti o successivi al quadriennio di riferimento.

Rispetto a quest'ultimo punto, risultano valutabili invece gli articoli pubblicati in formato elettronico nel 2010 e contenuti in un fascicolo di rivista pubblicato nel quadriennio.

Inoltre vengono illustrati i risultati dei Ranking della "Ripartizione del Fondo di Finanziamento Ordinario (FFO) per l'anno 2016", come da Decreto Ministeriale 6 luglio 2016 n. 552 (cfr. all.).

Il Consiglio ne prende atto.

3) Monte ore straordinarie per il PTA – anno 2016.

Il Direttore informa che l'Ateneo, per l'anno 2016, ha attribuito al nostro Dipartimento **n. 473** ore straordinarie da destinare al PTA. Verrà effettuata la ripartizione delle ore sulla base dei criteri definiti dal Dipartimento.

Si ricorda, inoltre, che il tetto individuale annuo è di 150 ore.

Non possono essere attribuite ore di lavoro straordinario al personale di categoria E.P. e al personale convenzionato con l'Azienda sanitaria che beneficia di indennità di posizione o di funzione.

Per l'attribuzione di ore di lavoro straordinario si deve tener conto delle prestazioni effettuate in misura uguale o superiore ai 60 minuti, tenendo presente, però, che il monte ore individuale

Dipartimento di Scienze Chirurgiche
Oncologiche e Gastroenterologiche

VERBALE n°01/2017
Consiglio di Dipartimento del 19 gennaio 2017

totale, definito nel sistema informatico Giada (M.O.I.), non dovrà essere inferiore alla quantità di ore da imputare come straordinario.

Il Consiglio ne prende atto.

4) Nuovi percorsi di Alternanza Scuola Lavoro per gli studenti delle Scuole secondarie superiori di Padova e Rovigo.

Il Direttore informa che il Servizio Orientamento dell'Ateneo ha presentato alla Fondazione Cariparo un progetto per avviare nuovi percorsi di Alternanza Scuola Lavoro, presso i Dipartimenti, a favore degli studenti delle Scuole secondarie di Padova e Rovigo.

La Fondazione Cariparo ha accolto di finanziare i Percorsi che saranno avviati presso i Dipartimenti del nostro Ateneo.

Con la Legge n. 107/2015 (la c.d. "Buona Scuola"), vengono disciplinati i nuovi percorsi di Alternanza Scuola Lavoro che acquistano carattere di **obbligatorietà** negli ultimi tre anni delle Scuole secondarie superiori. Sono previste 200 ore per i licei e 400 ore per gli Istituti Tecnici e Professionali da inserire nei piani dell'offerta formativa.

Il Progetto prevede la possibilità per ciascun Dipartimento di:

- 1) organizzare e realizzare Percorsi di Alternanza Scuola Lavoro tra gennaio 2017 e dicembre 2017;
- 2) avvalersi della collaborazione di un dottorando oppure individuare autonomamente altra forma di collaborazione (importo massimo erogato a Dipartimento Euro 2.000,00) per la progettazione e realizzazione dei Percorsi;
- 3) avvalersi del supporto di una persona del Servizio Orientamento dell'Ateneo come supporto di consulenza per tutti i dubbi sulla costruzione dei percorsi di Alternanza Scuola Lavoro per le caratteristiche degli stessi da evidenziare alle scuole, per la selezione degli studenti delle stesse che parteciperanno e per tutti gli aspetti di relazione con le scuole del territorio;
- 4) per ottenere un contributo a parziale copertura di eventuali costi materiali previsti;
- 5) contare sui Servizi dell'Amministrazione centrale per l'espletamento di tutte le prassi amministrative;
- 6) segnalare eventuali corsi di formazione specifica sulla sicurezza che si rendessero indispensabili per l'accesso alle attività del Percorso.

Per poter usufruire del contributo indicato, ciascun Dipartimento dovrà garantire il coinvolgimento di almeno 20/25 studenti nel corso dell'anno solare.

Si invita a comunicare l'adesione e il nome del referente del DiSCOG al Servizio Orientamento dell'Ateneo (cfr. all.).

Il Consiglio ne prende atto.

5) RENDICONTAZIONE EX 60% 2013

Dipartimento di Scienze Chirurgiche
Oncologiche e Gastroenterologiche

VERBALE n°01/2017
Consiglio di Dipartimento del 19 gennaio 2017

Facendo seguito alle indicazioni fornite dalla circolare prot. 256574 del 22/07/2016 inerenti la rendicontazione del Finanziamento per la ricerca fondamentale ordinaria assegnato nel 2013. La Segreteria Amministrativa ha rendicontato l'importo totale del finanziamento assegnato.

Si coglie l'occasione per ricordare che per i finanziamenti EX 60% assegnati negli anni 2014 e 2015 la scadenza perentoria per l'utilizzo è fissata il 30/12/2018.

Il Consiglio ne prende atto.

6) AGENZIA RANKING QS

Il Prof. Vidotto ha presentato l'Iniziativa dell'agenzia di Ranking QS (www.topuniversities.com) che richiede al nostro Ateneo di fornire alcune informazioni. In dettaglio, sono richiesti due elenchi:

- il primo elenco fa riferimento a nominativi di colleghi di università estere con cui i membri del Dipartimento hanno avuto modo di interagire;
- il secondo elenco comprende, invece, i nominativi di referenti di aziende con cui il Dipartimento ha avuto rapporti di collaborazione.

Si tratterebbe, in estrema sintesi, di compilare i file che si trovano in allegato con i nominativi e i relativi riferimenti dei colleghi di università estere ([file: 2017_academic-contact-details_predefined-format.xlsx](#)) e i nominativi dei referenti di aziende ([file: 2017_employer-contact-details_predefined-format.xlsx](#)).

Questi due elenchi saranno utilizzati da QS al fine di condurre un'indagine di qualità percepita del nostro Ateneo. In particolare, nei prossimi mesi, l'agenzia di Ranking QS, invierà loro una mail con l'invito a partecipare all'indagine, compilando un questionario.

In qualità di docente di riferimento per il DiSCOG si è proposta la Prof.ssa De Rossi.

7) ATTIVAZIONE SEZIONE "RASSEGNA STAMPA" DiSCOG

Il Servizio Ricerca e Internazionalizzazione ha proposto l'attivazione della RASSEGNA STAMPA del DiSCOG con l'obiettivo di condividere con tutta la comunità scientifica (Personale docente e PTA) gli articoli/interviste che coinvolgono i Docenti del nostro Dipartimento.

A tal fine è stata già predisposta nel sito del Dipartimento la Sezione dedicata che contempla gli anni 2017 - 2016 - 2015 - 2014. Attualmente gli anni 2016-2015-2014 sono in fase di alimentazione con il recupero degli articoli pregressi.

Molto spesso vengono pubblicati a livello locale, ma anche nazionale, articoli che ci riguardano ma di cui molti di noi non vengono a conoscenza.

L'ottica è quella di aumentare il livello di partecipazione e condivisione da parte dei nostri docenti e implementare una vetrina funzionale verso l'esterno per calamitare interesse e nuovi finanziamenti.

Questo potrebbe rientrare anche nel PTSR come obiettivo per implementare la diffusione delle informazioni e dare riscontro all'esterno e all'interno, delle attività Istituzionali e Assistenziali svolte dal Dipartimento.

Il Consiglio ne prende atto.

| | |
|----------------------|---|
| O.d.G. n. 3.1 | Relazione attività Amministrativa e Gestionale del Dipartimento. |
|----------------------|---|

| Rif. | Nominativo | Presenze | | | Rif. | Nominativo | Presenze | | |
|------|--------------------------|----------|----|---|------|--------------------------|----------|----|---|
| | | P | As | G | | | P | As | G |
| PO | Amadori Alberto | X | | | RC | Manfè Anna Zaira | X | | |
| PO | Bassi Nicolò | | X | | RC | Martella Bruno | | | X |
| PO | Cillo Umberto | X | | | RC | Merante Boschin Isabella | X | | |
| PO | Conte Pierfranco | | | X | RC | Piovan Erich | X | | |
| PO | De Rossi Anita | X | | | RC | Polese Lino | | X | |
| PO | Farinati Fabio | X | | | RC | Russo Francesco Paolo | X | | |
| PO | Martin Alessandro | | | X | RC | Savarino Edoardo | X | | |
| PO | Merigliano Stefano | X | | | RC | Tagliavoro Giuseppe | | | X |
| PO | Nitti Donato | X | | | RC | Zanon Antonio | | | X |
| PO | Rigotti Paolo | X | | | SAD | Prosdocimo Alberto | X | | |
| PO | Rossi Carlo Riccardo | X | | | TA | Bazzolo Giuseppina | | | X |
| PO | Ruggieri Pietro | X | | | TA | Brighenti Carla | X | | |
| PO | Sturniolo Giacomo Carlo | X | | | TA | Carturan Fiorella | X | | |
| PO | Zanovello Paola | X | | | TA | Favero Patrizia | X | | |
| PO | Zattoni Filiberto | X | | | TA | Giroto Luana | | | X |
| PA | Bardini Romeo | X | | | TA | Lenzo Alessandra | X | | |
| PA | Burra Patrizia | X | | | TA | Pegoraro Patrizia | | | X |
| PA | Ciminale Vincenzo | | | X | TA | Pozzuoli Assunta | X | | |
| PA | Ficarra Vincenzo | | | X | TA | Vegro Maria Grazia | X | | |
| PA | Floeani Annarosa | X | | | SC | Busatta Alessandro | | X | |
| PA | Frego Mauro | | | X | SC | Caldart Federico | X | | |
| PA | Gringeri Enrico | X | | | SC | Costa Riccardo | X | | |
| PA | Guarneri Valentina | | | X | SC | Fiducia Francesco | | | X |
| PA | Iacobellis Claudio | | | X | SC | Filippi Nicolò | | X | |
| PA | Iacobone Maurizio | X | | | SC | Fisichella Elena | | | X |
| PA | Lumachi Franco | X | | | SC | Giacomin Enrico | | X | |
| PA | Mocellin Simone | | X | | SC | Occari Marco | | | X |
| PA | Novara Giacomo | | X | | SC | Pelusi Nicola | | X | |
| PA | Pasquali Claudio | X | | | SC | Perilli Matteo | | X | |
| PA | Pucciarelli Salvatore | X | | | SC | Pirelli Pierfrancesco | | X | |
| PA | Rosato Antonio | X | | | SC | Snobre Jihad | | | X |
| PA | Sperti Cosimo | | | X | SC | Tiozzo Pagio Alessandro | | X | |
| PA | Zanus Giacomo | X | | | SC | Zarattini Marco | | X | |
| RC | Angriman Imerio | X | | | Dot | Dalla Pietà Anna | X | | |
| RC | Berizzi Antonio | X | | | Ass | Beltrame Valentina | | X | |
| RC | Biz Carlo | | X | | Ass | Carpanese Debora | X | | |
| RC | Bortolami Marina | X | | | Ass | Di Giunta Michela | X | | |
| RC | Campana Luca Giovanni | X | | | Ass | Donato Paola | X | | |
| RC | Dal Moro Fabrizio | X | | | Ass | Fasolo Elisa | X | | |
| RC | D'Amico Francesco Enrico | X | | | Ass | Grassi Angela | X | | |
| RC | Dieci Maria Vittoria | X | | | Ass | Perin Alessandro | X | | |
| RC | Furian Lucrezia | X | | | Ass | Solito Samantha | X | | |
| RC | Iafrate Massimo | | X | | Ass | Sommaggio Roberta | X | | |
| RC | Mandrizzato Susanna | X | | | | | | | |
| | | | | | | | | | |
| | | | | | | | | | |

Dipartimento di Scienze Chirurgiche
Oncologiche e Gastroenterologiche

VERBALE n°01/2017
Consiglio di Dipartimento del 19 gennaio 2017

| | | | | | | | | | |
|-------------|-----------|-----------|----------|----------|-------------|-----------|-----------|-----------|-----------|
| TOT. | 44 | 31 | 5 | 8 | TOT. | 43 | 23 | 10 | 10 |
|-------------|-----------|-----------|----------|----------|-------------|-----------|-----------|-----------|-----------|

Legenda: (P - Presente);(As - Assente); (G - Giustificato).

RIFERIMENTI:

| | | | | | |
|-----|----------------------|------|----------------------------------|-----|---------------------------|
| PO | Professore ordinario | RC | Ricercatore | SAD | Segretario Amministrativo |
| PA | Professore associato | TA | Personale Tecnico Amministrativo | DOT | Dottorando |
| ASS | Assegnista | Spec | Specializzando | SC | Studenti Corsi di Laurea |

Il Direttore informa il Consiglio circa l'attività gestionale del Dipartimento dal 1° ottobre 2015 al 31 dicembre 2016. Il Direttore premette che nel corso degli ultimi anni, e nel 2016 in particolare, il Dipartimento ha acquisito una serie di nuovi carichi e compiti crescenti nel tempo: le motivazioni di questo incremento di carichi amministrativi e gestionali sono diverse. In primis un processo di "decentralizzazione" che ha coinvolto l'Ateneo di Padova, e che ha visto lo spostamento di una serie di processi amministrativi e gestionali dagli uffici centrali alle strutture periferiche.- Questo ha comportato un aumento progressivo del carico delle responsabilità in capo alla figura del Direttore di Dipartimento, e di conseguenza la necessità di una efficace struttura amministrativa in grado di supportare il Direttore nell'adempimento delle nuove competenze e attività collegate agli uffici centrali del Dipartimento. In secondo luogo l'aumento dei carichi amministrativi e gestionali del Dipartimento è dovuto all'espansione progressiva del Dipartimento stesso in termini di gestione del budget finanziario e del budget relativo alla gestione delle risorse umane del Dipartimento (cfr.all.). Il Direttore illustra quindi l'attività Gestionale svolta dal Dipartimento dal 1° ottobre 2015 al 31 dicembre 2016 (cfr. slides allegate):

Segreteria Generale:

- Delibere del Consiglio di Dipartimento: 286
- Delibere di Giunta: 134
- Totale Decreti del Direttore: 225

Tutela della salute

- Nuove Schede di rischio chimico e biologico e da radiazioni ionizzanti: 112
- Verifica formazione per accesso ai laboratori e gestione quaderni esposizione ad agenti cancerogeni: 85.

Ricerca:

- Borse di studio: 12
- Bandi, Verbali, Assegnazioni e Decreti: 48
- Costo totale: € 135.000,00
- Assegni di Ricerca: 29
- Bandi, Decreti nomina commissione, Decreti approvazione atti: 87
- Costo totale: € 680.500,00
- Affidamenti di Incarico: (Prestazioni di lavoro autonomo, Prestazioni occasionali, co.co.co. etc.): 23
- Decreti attivazione, bandi, Decreti nomina commissione, Conferimenti di incarico, Decreti di verifica formale, invio a Corte dei Conti: 88
- Costo totale: € 96.300,00

Dipartimento di Scienze Chirurgiche
Oncologiche e Gastroenterologiche

VERBALE n°01/2017
Consiglio di Dipartimento del 19 gennaio 2017

- Rendicontazione Progetti di Ricerca con audit
 - Numero progetti: 4
 - Totale del valore economico: € 961.720,55
- Rendicontazione Progetti di Ricerca: chiusura progetti e fasi di lavoro
 - Numero progetti: 6
 - Totale del valore economico: 3.037.842,40.

Contabilità:

Trasferimenti di entrata, generici di entrata e Contratti attivi n. 190
Fatture vendita n. 19
Ordinativi di incasso n. 522
Ordini n. 857
Fatture acquisto n. 1.566
Autofatture e Note di Credito Acquisto n. 71
Ordinativi di Pagamento n. 2.505
Trasferimenti di uscita, generici di uscita e Contratti passivi n. 1.365
Immissione carriere personale n. 70
Compensi per prestazioni di lavoro autonomo
(Occasionali, Professionali, co.co.co., ecc.) n. 322
Incarichi e Autorizzazioni all'incarico (attività seminariale) n. 66
Missioni n. 438
Anticipi Missioni n. 58
Operazioni Mercato Elettronico della Pubblica Amministrazione n. 200
Operazioni Mercato Elettronico Unipd n. 185
Totale Operazioni su piattaforma telematica n. 385
Variazioni di Bilancio n. 234
Storni e Ripartizioni di Bilancio n. 223

Commissioni:

- Riunioni Commissione Ricerca e Sviluppo: 15 della durata complessiva di circa 40 ore
 - 15 predisposizione ODG – 15 Redazione verbali
 - n. 20 argomenti trattati in discussione su mandato del Direttore
- Riunioni Commissione Didattica: 7 della durata complessiva di circa 20 ore
 - 7 predisposizione ODG – 7 Redazione verbali

Servizio Informatico:

- L'attività ordinaria è stimata in 15-20 richieste di intervento giornaliera e riguarda la normale manutenzione hardware e software di circa 500 apparecchiature (desktop, portatili, stampanti ecc);
- Oltre alle 100 persone strutturate DiSCOG, il servizio dà assistenza ad oltre 60 persone

Dipartimento di Scienze Chirurgiche
Oncologiche e Gastroenterologiche

VERBALE n°01/2017
Consiglio di Dipartimento del 19 gennaio 2017

Strutturate presso altro ente (ma aventi apparecchiature di proprietà del Dipartimento) e di un numero indefinito di persone con rapporti di lavoro occasionali o strutturati come dottorandi, assegnisti, specializzandi, borsisti, ecc.

- gestione degli share con 230 utenti divisi in 57 gruppi;
- attività di backup mensile dei dati delle cartelle condivise server-su-server;
- gestione delle console centralizzata dell'antivirus di Ateneo;
- implementazione del progetto Eduroam per la biblioteca Pinali;
- gestione dell'istanza Moodle dipartimentale con pubblicazione dei contenuti per alcuni docenti, e dei verbali dei consigli di Dipartimento;
- gestione del sito WEB di Dipartimento con pubblicazione dei contenuti;
- gestione catalogo IRIS e inserimento pubblicazioni;
- supporto al processo di valutazione, aggiornamento e inserimento delle pubblicazioni per la VQR e successivo monitoraggio delle attività richieste ai docenti;
- supporto al recupero dei dati e alla compilazione della SUARD.

Il Consiglio ne prende atto.

| | |
|----------------------|---|
| O.d.G. n. 3.2 | Assetto organizzativo del Dipartimento sulla base dei criteri definiti dalla Direzione Generale dell'Ateneo. |
|----------------------|---|

| Rif. | Nominativo | Presenze | | | Rif. | Nominativo | Presenze | | |
|------|-------------------------|----------|----|---|------|--------------------------|----------|----|---|
| | | P | As | G | | | P | As | G |
| PO | Amadori Alberto | X | | | RC | Manfè Anna Zaira | X | | |
| PO | Bassi Nicolò | | X | | RC | Martella Bruno | | | X |
| PO | Cillo Umberto | X | | | RC | Merante Boschin Isabella | X | | |
| PO | Conte Pierfranco | | | X | RC | Piovan Erich | X | | |
| PO | De Rossi Anita | X | | | RC | Polese Lino | | X | |
| PO | Farinati Fabio | X | | | RC | Russo Francesco Paolo | X | | |
| PO | Martin Alessandro | | | X | RC | Savarino Edoardo | X | | |
| PO | Merigliano Stefano | X | | | RC | Tagliavoro Giuseppe | | | X |
| PO | Nitti Donato | X | | | RC | Zanon Antonio | | | X |
| PO | Rigotti Paolo | X | | | SAD | Prosdocimo Alberto | X | | |
| PO | Rossi Carlo Riccardo | X | | | TA | Bazzolo Giuseppina | | | X |
| PO | Ruggieri Pietro | X | | | TA | Brighenti Carla | X | | |
| PO | Sturniolo Giacomo Carlo | X | | | TA | Carturan Fiorella | X | | |
| PO | Zanovello Paola | X | | | TA | Favero Patrizia | X | | |
| PO | Zattoni Filiberto | X | | | TA | Giroto Luana | | | X |
| PA | Bardini Romeo | X | | | TA | Lenzo Alessandra | X | | |
| PA | Burra Patrizia | X | | | TA | Pegoraro Patrizia | | | X |
| PA | Ciminale Vincenzo | | | X | TA | Pozzuoli Assunta | X | | |
| PA | Ficarra Vincenzo | | | X | TA | Vegro Maria Grazia | X | | |
| PA | Floreani Annarosa | X | | | SC | Busatta Alessandro | | X | |
| PA | Frego Mauro | | | X | SC | Caldart Federico | X | | |
| PA | Gringeri Enrico | X | | | SC | Costa Riccardo | X | | |
| PA | Guarneri Valentina | | | X | SC | Fiducia Francesco | | | X |
| PA | Iacobellis Claudio | | | X | SC | Filippi Nicolò | | X | |
| PA | Iacobone Maurizio | X | | | SC | Fisichella Elena | | | X |
| PA | Lumachi Franco | X | | | SC | Giacomin Enrico | | X | |

Dipartimento di Scienze Chirurgiche
Oncologiche e Gastroenterologiche

VERBALE n°01/2017
Consiglio di Dipartimento del 19 gennaio 2017

| | | | | | | | | | |
|-------------|--------------------------|-----------|----------|----------|-------------|-------------------------|-----------|-----------|-----------|
| PA | Mocellin Simone | | X | | SC | Occari Marco | | | X |
| PA | Novara Giacomo | | X | | SC | Pelusi Nicola | | X | |
| PA | Pasquali Claudio | X | | | SC | Perilli Matteo | | X | |
| PA | Pucciarelli Salvatore | X | | | SC | Pirelli Pierfrancesco | | X | |
| PA | Rosato Antonio | X | | | SC | Snobre Jihad | | | X |
| PA | Sperti Cosimo | | | X | SC | Tiozzo Pagio Alessandro | | X | |
| PA | Zanus Giacomo | X | | | SC | Zarattini Marco | | X | |
| RC | Angriman Imerio | X | | | Dot | Dalla Pietà Anna | X | | |
| RC | Berizzi Antonio | X | | | Ass | Beltrame Valentina | | X | |
| RC | Biz Carlo | | X | | Ass | Carpanese Debora | X | | |
| RC | Bortolami Marina | X | | | Ass | Di Giunta Michela | X | | |
| RC | Campana Luca Giovanni | X | | | Ass | Donato Paola | X | | |
| RC | Dal Moro Fabrizio | X | | | Ass | Fasolo Elisa | X | | |
| RC | D'Amico Francesco Enrico | X | | | Ass | Grassi Angela | X | | |
| RC | Dieci Maria Vittoria | X | | | Ass | Perin Alessandro | X | | |
| RC | Furian Lucrezia | X | | | Ass | Solito Samantha | X | | |
| RC | Iafrate Massimo | | X | | Ass | Sommaggio Roberta | X | | |
| RC | Mandrizzato Susanna | X | | | | | | | |
| | | | | | | | | | |
| | | | | | | | | | |
| | | | | | | | | | |
| TOT. | 44 | 31 | 5 | 8 | TOT. | 43 | 23 | 10 | 10 |

Legenda: (P - Presente);(As - Assente); (G - Giustificato).

RIFERIMENTI:

| | | | | | |
|-----|----------------------|------|----------------------------------|-----|---------------------------|
| PO | Professore ordinario | RC | Ricercatore | SAD | Segretario Amministrativo |
| PA | Professore associato | TA | Personale Tecnico Amministrativo | DOT | Dottorando |
| ASS | Assegnista | Spec | Specializzando | SC | Studenti Corsi di Laurea |

Il Direttore informa il Consiglio riguardo l'Assetto organizzativo del Dipartimento sulla base dei criteri definiti dalla Direzione Generale dell'Ateneo. Ricorda che il 1° gennaio 2017 sono state azzerate tutte le indennità di responsabilità del PTA.

L'Ateneo ha fornito un organigramma tipo a cui attenersi, che corrisponde alle attività che effettivamente vengono svolte da tutti i Dipartimenti a livello amministrativo.

Presenta quindi il seguente organigramma del Dipartimento:

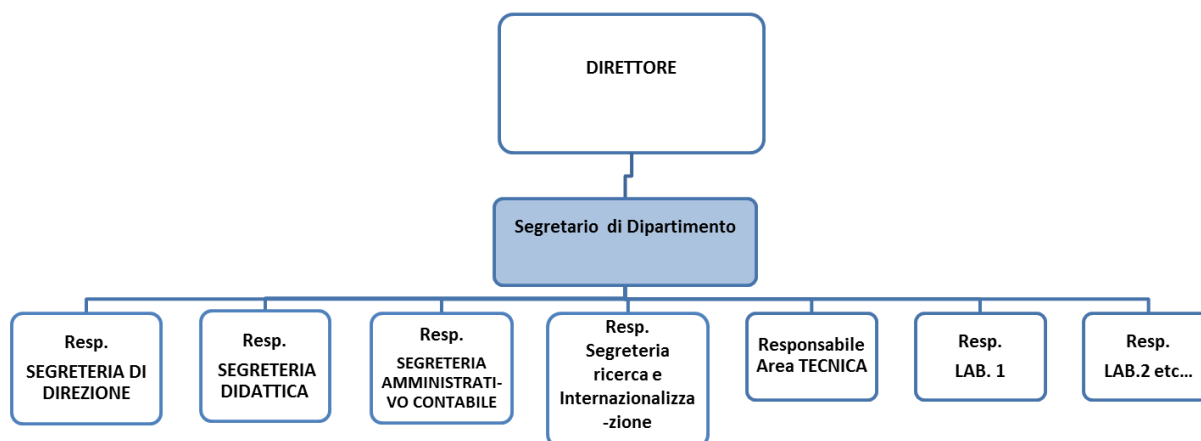

Sulla base del volume di attività, i Dipartimenti sono stati distribuiti in quattro classi di appartenenza. Il nostro Dipartimento, in base alla sua classe di appartenenza, prevede l'assegnazione di 3 posizioni con indennità di responsabilità. Tenendo conto però delle indennità di responsabilità assegnate dall'Azienda Ospedaliera/lov e della distribuzione del conto terzi, è probabile che possano essere soddisfatte anche le esigenze di coloro che ricoprono oggettivamente tali posizioni (che rimarrebbero altrimenti escluse a seguito dell'assegnazione delle tre posizioni suddette), al fine di mantenere un equilibrio nell'assegnazione degli incarichi del Dipartimento, indispensabile per il buon funzionamento dell'organizzazione.

La questione sarà approfondita successivamente in una riunione specificatamente dedicata al PTA, in cui, oltre al tema delle indennità, verranno affrontati quello del conto terzi e quello dell'assegnazione degli obiettivi annuali.

Il Consiglio ne prende atto.

| | |
|----------------------|---|
| O.d.G. n. 3.3 | Linee di indirizzo strategico in tema di Ciclo della Performance (Obiettivi e Valutazione). Argomenti da discutere: "Ciclo della Performance di Ateneo", "Rapporti UNIPD-Regione del Veneto", "Risultati VQR 2011-2014 e FFO Premiale 2016". |
|----------------------|---|

| Rif. | Nominativo | Presenze | | | Rif. | Nominativo | Presenze | | |
|------|------------------|----------|----|---|------|--------------------------|----------|----|---|
| | | P | As | G | | | P | As | G |
| PO | Amadori Alberto | X | | | RC | Manfè Anna Zaira | X | | |
| PO | Bassi Nicolò | | X | | RC | Martella Bruno | | | X |
| PO | Cillo Umberto | X | | | RC | Merante Boschin Isabella | X | | |
| PO | Conte Pierfranco | | | X | RC | Piovan Erich | X | | |

Dipartimento di Scienze Chirurgiche
Oncologiche e Gastroenterologiche

VERBALE n°01/2017
Consiglio di Dipartimento del 19 gennaio 2017

| | | | | | | | | | |
|-------------|--------------------------|-----------|----------|----------|-------------|-------------------------|-----------|-----------|-----------|
| PO | De Rossi Anita | X | | | RC | Polese Lino | | X | |
| PO | Farinati Fabio | X | | | RC | Russo Francesco Paolo | X | | |
| PO | Martin Alessandro | | | X | RC | Savarino Edoardo | X | | |
| PO | Merigliano Stefano | X | | | RC | Tagliavoro Giuseppe | | | X |
| PO | Nitti Donato | X | | | RC | Zanon Antonio | | | X |
| PO | Rigotti Paolo | X | | | SAD | Prosdocimo Alberto | X | | |
| PO | Rossi Carlo Riccardo | X | | | TA | Bazzolo Giuseppina | | | X |
| PO | Ruggieri Pietro | X | | | TA | Brighenti Carla | X | | |
| PO | Sturniolo Giacomo Carlo | X | | | TA | Carturan Fiorella | X | | |
| PO | Zanovello Paola | X | | | TA | Favero Patrizia | X | | |
| PO | Zattoni Filiberto | X | | | TA | Giroto Luana | | | X |
| PA | Bardini Romeo | X | | | TA | Lenzo Alessandra | X | | |
| PA | Burra Patrizia | X | | | TA | Pegoraro Patrizia | | | X |
| PA | Ciminale Vincenzo | | | X | TA | Pozzuoli Assunta | X | | |
| PA | Ficarra Vincenzo | | | X | TA | Vegro Maria Grazia | X | | |
| PA | Floreani Annarosa | X | | | SC | Busatta Alessandro | | X | |
| PA | Frego Mauro | | | X | SC | Caldart Federico | X | | |
| PA | Gringeri Enrico | X | | | SC | Costa Riccardo | X | | |
| PA | Guarneri Valentina | | | X | SC | Fiducia Francesco | | | X |
| PA | Iacobellis Claudio | | | X | SC | Filippi Nicolò | | X | |
| PA | Iacobone Maurizio | X | | | SC | Fisichella Elena | | | X |
| PA | Lumachi Franco | X | | | SC | Giacomin Enrico | | X | |
| PA | Mocellin Simone | | X | | SC | Occari Marco | | | X |
| PA | Novara Giacomo | | X | | SC | Pelusi Nicola | | X | |
| PA | Pasquali Claudio | X | | | SC | Perilli Matteo | | X | |
| PA | Pucciarelli Salvatore | X | | | SC | Pirelli Pierfrancesco | | X | |
| PA | Rosato Antonio | X | | | SC | Snobre Jihad | | | X |
| PA | Sperti Cosimo | | | X | SC | Tiozzo Pagio Alessandro | | X | |
| PA | Zanus Giacomo | X | | | SC | Zarattini Marco | | X | |
| RC | Angriman Imerio | X | | | Dot | Dalla Pietà Anna | X | | |
| RC | Berizzi Antonio | X | | | Ass | Beltrame Valentina | | X | |
| RC | Biz Carlo | | X | | Ass | Carpanese Debora | X | | |
| RC | Bortolami Marina | X | | | Ass | Di Giunta Michela | X | | |
| RC | Campana Luca Giovanni | X | | | Ass | Donato Paola | X | | |
| RC | Dal Moro Fabrizio | X | | | Ass | Fasolo Elisa | X | | |
| RC | D'Amico Francesco Enrico | X | | | Ass | Grassi Angela | X | | |
| RC | Dieci Maria Vittoria | X | | | Ass | Perin Alessandro | X | | |
| RC | Furian Lucrezia | X | | | Ass | Solito Samantha | X | | |
| RC | Iafrate Massimo | | X | | Ass | Sommaggio Roberta | X | | |
| RC | Mandrizzato Susanna | X | | | | | | | |
| | | | | | | | | | |
| | | | | | | | | | |
| | | | | | | | | | |
| TOT. | 44 | 31 | 5 | 8 | TOT. | 43 | 23 | 10 | 10 |

Legenda: (P - Presente);(As - Assente); (G - Giustificato).

RIFERIMENTI:

| | | | | | |
|-----|----------------------|------|----------------------------------|-----|---------------------------|
| PO | Professore ordinario | RC | Ricercatore | SAD | Segretario Amministrativo |
| PA | Professore associato | TA | Personale Tecnico Amministrativo | DOT | Dottorando |
| ASS | Assegnista | Spec | Specializzando | SC | Studenti Corsi di Laurea |

1) Ciclo della Performance di Ateneo

Il Direttore informa che, nella seduta del 20/12/2016 il CdA ha deliberato l'adozione degli Obiettivi Strategici di Ateneo per il biennio 2017-2018 organizzati secondo 9 ambiti.

**Dipartimento di Scienze Chirurgiche
Oncologiche e Gastroenterologiche**

**VERBALE n°01/2017
Consiglio di Dipartimento del 19 gennaio 2017**

Uno degli elementi di novità riguarda il tentativo di generare una coerenza logica tra gli obiettivi strategici dell'Ateneo, gli obiettivi dei Dipartimenti/Centri e gli obiettivi assegnati al personale tecnico-amministrativo. Per assicurare un legame tra obiettivi strategici dell'Ateneo e dei Dipartimenti/Centri, ha chiesto a ciascuno di scegliere tra i 28 obiettivi dell'Ateneo quelli maggiormente importanti per la struttura. Si tratta di una scelta che ha due effetti:

- 1) una valenza informativa relativa alle dimensioni che ciascun Dipartimento/Centro considera prioritarie;
- 2) indirizza l'azione gestionale e amministrativa, orientando il processo di assegnazione degli obiettivi individuali al SAD e al personale PTA con indennità di responsabilità.

In particolare, per quanto riguarda i Dipartimenti di area medica, il Direttore sottolinea la necessità, già manifestata nelle sedi opportune, di utilizzare anche indicatori di tipo clinico-assistenziale. Tale suggerimento è stato colto e fatto proprio dall'Ateneo.

Gli obiettivi che sono stati identificati dall'Ateneo, si avvalgono di indicatori misurabili e riguardano i seguenti nuovi ambiti:

1. Didattica
2. Ricerca
3. Internazionalizzazione
4. Trasferimento tecnologico, lavoro
5. Impegno pubblico
6. Salute e benessere
7. Valorizzazione del personale e semplificazione
8. Sostenibilità ed Edilizia
9. Conservazione e valorizzazione del patrimonio culturale materiale e immateriale.

Il Direttore propone per il Dipartimento i seguenti ambiti, con relativi obiettivi e indicatori:

1. Ricerca

| Obiettivi | Indicatori |
|--|--|
| Perseguimento dell'eccellenza e della multidisciplinarietà della ricerca | <ol style="list-style-type: none">1) Numero di pubblicazioni per docente in riviste di fascia A ANVUR oppure in riviste del primo quartile per i settori bibliometrici2) Numero di riconoscimenti e premi alla ricerca in ambito nazionale e internazionale3) Percentuale di docenti con almeno 1 pubblicazione all'anno utilizzabile ai fini VQR4) Produttività scientifica durante e a 3 anni |

Dipartimento di Scienze Chirurgiche
Oncologiche e Gastroenterologiche

VERBALE n°01/2017
Consiglio di Dipartimento del 19 gennaio 2017

| | |
|--|--|
| | dall'ottenimento del titolo di dottorato di ricerca. |
|--|--|

2. Internazionalizzazione

| Obiettivi | Indicatori |
|---|---|
| Incrementare la reputazione dell'Ateneo come centro di ricerca di eccellenza a livello internazionale | Posizione dell'Università nella classifica InCites JCR. |

3. Trasferimento tecnologico, lavoro

| Obiettivi | Indicatori |
|---|---|
| Diffondere la cultura del trasferimento tecnologico | Risorse acquisite da finanziatori terzi |

4. Salute e benessere

| Obiettivi | Indicatori |
|---|---|
| Valorizzazione della medicina universitaria per il benessere del territorio | 1) Numero delle reti assistenziali e di ricerca clinica internazionali, nazionali e regionali 2) Numero di interventi medici e chirurgici ad alta complessità nelle strutture sanitarie in convenzione con l'Università. 3) Centri per la gestione clinica delle malattie rare nelle strutture sanitarie in convenzione con l'Università di Padova. 4) Ricoveri da fuori regione nelle strutture sanitarie in convenzione con l'Università |

Tali obiettivi sono condivisi dal Consiglio di Dipartimento.

2) “Rapporti UNIPD-Regione del Veneto”.

Il Direttore informa il Consiglio che, Martedì 24 gennaio 2017, alle ore 14.00, presso l'Aula Morgagni del Policlinico, si svolgerà la CONFERENZA DI SCUOLA alla quale parteciperanno:

- il Magnifico Rettore, prof. Rosario Rizzuto,

Dipartimento di Scienze Chirurgiche
Oncologiche e Gastroenterologiche

VERBALE n°01/2017
Consiglio di Dipartimento del 19 gennaio 2017

- il Prorettore alla didattica, prof.ssa Daniela Mapelli,
- il Prorettore all'edilizia e sicurezza, prof.ssa Francesca Da Porto.

Temi in discussione:

- a) Didattica: rilevazione presenze degli studenti e altre problematiche.
- b) Edilizia e spazi: problemi e sviluppi.
- c) Certificazione orario di servizio.
- d) Rapporti con il SSR.

3) “Risultati VQR 2011-2014 e FFO PREMIALE 2016”.

Il Direttore informa il Consiglio circa i Risultati VQR 2011-2014 e FFO PREMIALE 2016” (cfr. all.).

La situazione dell'Ateneo di Padova è la seguente:

| ATENEIO | Quota Premiale 2015 | Quota Premiale 2016 | Differenza 2015 – 2016 | Variazione % |
|---------|---------------------|---------------------|---------------------------|-----------------|
| PADOVA | € 70.717.280 | € 71.289.959 | € 572.679 | + 0,8% |

In altri termini, dal primo esercizio di valutazione, le università italiane appaiono molto più vicine tra loro, in termini di qualità della ricerca, rispetto al passato. Quindi, anche la distribuzione delle risorse premiali sarà più omogenea.

La valutazione della qualità della ricerca (VQR) ha un notevole peso sul Fondo di finanziamento ordinario (FFO). Saranno distribuiti, nel 2017, ai singoli atenei, tenendo conto (al 65%) della Valutazione della qualità della ricerca, 1,4 miliardi di Euro. Chi ha migliorato i voti sui lavori consegnati vedrà crescere la quota di finanziamento assegnata. Chi ha migliorato i voti nelle pagelle ANVUR verrà premiato, mentre verrà penalizzato chi è sceso.

Molte università che hanno migliorato i valori dell'indicatore IRAS1 (prodotti ricerca) rispetto alla VQR precedente hanno perso FFO premiale; università che hanno peggiorato IRAS1 (prodotti ricerca) hanno guadagnato.

Padova è arretrata nella classifica della qualità della ricerca, ma ha guadagnato in FFO (+ 0,8 %).

La parte premiale del FFO è suddivisa in una parte di premio associata ai risultati della VQR e in una parte, molto più modesta, distribuita sulla base di indicatori relativi alla didattica.

A sua volta la quota premiale riferita ai risultati nella ricerca è suddivisa in due parti:

- 1) La parte preponderante è quella indicata come FFO(A) calcolato sui risultati della VQR.
- 2) L'FFO(B), invece, distribuisce una parte meno importante sulla base dell'indicatore IRAS2 (reclutamento), calcolato anch'esso sulla base dei risultati VQR.

Ma questi risultati non si tradurranno in automatiche variazioni di FFO, perché ci sono risorse destinate a una clausola di salvaguardia (quota perequativa) che eviteranno che gli atenei possano vedere ridotto l'ammontare del FFO 2016 per più del 2,25% rispetto all'assegnazione 2015.

Dipartimento di Scienze Chirurgiche
Oncologiche e Gastroenterologiche

VERBALE n°01/2017
Consiglio di Dipartimento del 19 gennaio 2017

I fondi del FFO (A) premiale per le università statali sono distribuiti sulla base di un indicatore chiamato IRFS, Indicatore di Ricerca Finale di Struttura, pubblicato dal MIUR:

| ATENEO | RANK IRFS | IRFS 2016 | Variazione % IRFS su dimensione | Variazione FFO(A) 2016 su 2015 (€) | IRFS 2015 |
|--------|-----------|-----------|---------------------------------------|--|-----------|
| PADOVA | 3° | 4,91 | 19,3 | - 1.316.626 | 5,16 |

Quindi, se la differenza percentuale tra IRAS1 (prodotti ricerca) e la quota dimensionale è superiore alla media, l'ateneo riceverà una quota di finanziamenti superiore al suo peso nel sistema universitario (in termini di addetti). Se la differenza è negativa, l'ateneo riceverà di meno. E' ciò che è successo al nostro Ateneo.

Il MIUR ha adottato un indicatore ancora più schiacciato, il più possibile legato al numero di docenti di un ateneo.

Le variabili di cui bisogna tener conto per studiare la variazione tra quota premiale 2016 e quota premiale 2015, tralasciando l'incremento del fondo complessivo, sono tre:

- 1) Cambiamento della costruzione di IRFS [IRFS 2015 è quello del bando VQR 2004-2010 senza IRAS3 (finanziamenti competitivi) così era, fino all'anno scorso, indicato l'indicatore delle politiche di reclutamento] che già dal nuovo Bando VQR, si capiva lo schiacciamento dei valori.
- 2) Cambiamento della metodologia di valutazione della VQR parte qualità della ricerca, sostanzialmente appiattimento di IRAS1 (prodotti ricerca) che è la componente principale di IRFS (Indicatore di Ricerca Finale di Struttura), di cui si è detto ampiamente sopra.
- 3) Cambiamenti dimensionali degli atenei che si sono scaricati sulla quota premiale 2016, dopo 3-4 anni. La vecchia VQR, di fatto, pesava la popolazione docenti in servizio al 31.12.2011, mentre adesso la nuova VQR considera la popolazione docenti in servizio nel 2014. Negli ultimi anni il turn over ha influenzato in modo molto diverso sugli atenei, facendo variare i pesi relativi tra gli atenei. Quindi, se si confronta la quota premiale 2015 verso la quota premiale 2016, bisogna tenerne conto.

Il Consiglio ne prende atto.

| | |
|----------------------|---------------------------------------|
| O.d.G. n. 4.1 | Storni e variazioni di budget. |
| Delibera n. | 2/2017 |

| Rif. | Nominativo | Presenze | | | Rif. | Nominativo | Presenze | | |
|------|------------------|----------|----|---|------|--------------------------|----------|----|---|
| | | P | As | G | | | P | As | G |
| PO | Amadori Alberto | X | | | RC | Manfè Anna Zaira | X | | |
| PO | Bassi Nicolò | | X | | RC | Martella Bruno | | | X |
| PO | Cillo Umberto | X | | | RC | Merante Boschin Isabella | X | | |
| PO | Conte Pierfranco | | | X | RC | Piovan Erich | X | | |

Dipartimento di Scienze Chirurgiche
Oncologiche e Gastroenterologiche

VERBALE n°01/2017
Consiglio di Dipartimento del 19 gennaio 2017

| | | | | | | | | | | |
|-------------|--------------------------|-----------|-----------|----------|----------|-------------------------|-----------|-----------|-----------|-----------|
| PO | De Rossi Anita | X | | | RC | Polese Lino | | X | | |
| PO | Farinati Fabio | X | | | RC | Russo Francesco Paolo | X | | | |
| PO | Martin Alessandro | | | X | RC | Savarino Edoardo | X | | | |
| PO | Merigliano Stefano | X | | | RC | Tagliavoro Giuseppe | | | X | |
| PO | Nitti Donato | X | | | RC | Zanon Antonio | | | X | |
| PO | Rigotti Paolo | X | | | SAD | Prosdocimo Alberto | X | | | |
| PO | Rossi Carlo Riccardo | X | | | TA | Bazzolo Giuseppina | | | X | |
| PO | Ruggieri Pietro | X | | | TA | Brighenti Carla | X | | | |
| PO | Sturniolo Giacomo Carlo | X | | | TA | Carturan Fiorella | X | | | |
| PO | Zanovello Paola | X | | | TA | Favero Patrizia | X | | | |
| PO | Zattoni Filiberto | X | | | TA | Giroto Luana | | | X | |
| PA | Bardini Romeo | X | | | TA | Lenzo Alessandra | X | | | |
| PA | Burra Patrizia | X | | | TA | Pegoraro Patrizia | | | X | |
| PA | Ciminale Vincenzo | | | X | TA | Pozzuoli Assunta | X | | | |
| PA | Ficarra Vincenzo | | | X | TA | Vegro Maria Grazia | X | | | |
| PA | Floreani Annarosa | X | | | SC | Busatta Alessandro | | X | | |
| PA | Frego Mauro | | | X | SC | Caldart Federico | X | | | |
| PA | Gringeri Enrico | X | | | SC | Costa Riccardo | X | | | |
| PA | Guarneri Valentina | | | X | SC | Fiducia Francesco | | | X | |
| PA | Iacobellis Claudio | | | X | SC | Filippi Nicolò | | X | | |
| PA | Iacobone Maurizio | X | | | SC | Fischella Elena | | | X | |
| PA | Lumachi Franco | X | | | SC | Giacomin Enrico | | X | | |
| PA | Mocellin Simone | | X | | SC | Occari Marco | | | X | |
| PA | Novara Giacomo | | X | | SC | Pelusi Nicola | | X | | |
| PA | Pasquali Claudio | X | | | SC | Perilli Matteo | | X | | |
| PA | Pucciarelli Salvatore | X | | | SC | Pirelli Pierfrancesco | | X | | |
| PA | Rosato Antonio | X | | | SC | Snobre Jihad | | | X | |
| PA | Sperti Cosimo | | | X | SC | Tiozzo Pagio Alessandro | | X | | |
| PA | Zanus Giacomo | X | | | SC | Zarattini Marco | | X | | |
| RC | Angriman Imerio | X | | | Dot | Dalla Pietà Anna | X | | | |
| RC | Berizzi Antonio | X | | | Ass | Beltrame Valentina | | X | | |
| RC | Biz Carlo | | X | | Ass | Carpanese Debora | X | | | |
| RC | Bortolami Marina | X | | | Ass | Di Giunta Michela | X | | | |
| RC | Campana Luca Giovanni | X | | | Ass | Donato Paola | X | | | |
| RC | Dal Moro Fabrizio | X | | | Ass | Fasolo Elisa | X | | | |
| RC | D'Amico Francesco Enrico | X | | | Ass | Grassi Angela | X | | | |
| RC | Dieci Maria Vittoria | X | | | Ass | Perin Alessandro | X | | | |
| RC | Furian Lucrezia | X | | | Ass | Solito Samantha | X | | | |
| RC | Iafrate Massimo | | X | | Ass | Sommaggio Roberta | X | | | |
| RC | Mandrizzato Susanna | X | | | | | | | | |
| TOT. | | 44 | 31 | 5 | 8 | TOT. | 43 | 23 | 10 | 10 |

Legenda: (P - Presente); (As - Assente); (G - Giustificato).

RIFERIMENTI:

| | | | | | |
|-----|----------------------|------|----------------------------------|-----|---------------------------|
| PO | Professore ordinario | RC | Ricamatore | SAD | Segretario Amministrativo |
| PA | Professore associato | TA | Personale Tecnico Amministrativo | DOT | Dottorando |
| ASS | Assegnista | Spec | Specializzando | SC | Studenti Corsi di Laurea |

Il Direttore presenta l'elenco degli storni e variazioni di bilancio effettuati (cfr. all.ti):

Storni di budget

Dal conto

| <i>Ammontare</i> | <i>Unità analitica</i> | <i>Voce Coan</i> | <i>Descrizione</i> |
|-------------------------|---|-------------------------|--|
| - 7.937,06 | Didattica | A.30.70.20.10.30.80 | Trasferimenti per docenza interna corsi di laurea. |
| - 3.782,88 | Didattica post lauream | A.30.10.20.10.50.40 | Rimborsi spese viaggi di istruzione studenti e mobilità dottorandi. |
| - 43,13 | Didattica post lauream | A.30.10.20.20.10.20 | Compensi, costi organizzativi e rimborsi spese per convegni, congressi, iniziative scientifiche. |
| - 73,20 | Didattica post lauream | A.30.10.20.45.30.90 | Altri servizi da terzi. |
| - 2.999,98 | Didattica post lauream | A.30.10.20.50.10.40 | Cancelleria e altro materiale di consumo per uffici. |
| - 834,28 | Didattica post lauream | A.30.10.20.90.10.15 | Missioni e rimborsi spese per attività istituzionale. |
| - 859,47 | Didattica post lauream | A.30.10.20.90.10.25 | Quote d'iscrizione a convegni, congressi e seminari. |
| - 1.000,00 | Ricerca | A.10.10.20.20.60.10 | Attrezzature informatiche. |
| - 2.150,00 | Ricerca | A.30.10.20.30.10.10 | Acquisto materiale consumo per laboratori. |
| - 580,54 | Funzionamento | A.30.10.20.45.30.25 | Servizio di smaltimento rifiuti e servizi ecologici. |
| - 70,00 | Funzionamento | A.30.10.20.50.10.40 | Cancelleria e altro materiale di consumo per uffici. |
| - 1.000,00 | Ricerca | A.10.10.20.20.60.10 | Attrezzature informatiche. |
| - 2.344,29 | Contributo Istituto Superiore di Sanità programma Italia-Usa di Oncoproteomica Prof. Nitti - ANNO 2016. | A.30.90.10.10.10.10 | Progetti di ricerca - Costi di esercizio. |
| | | | |
| | | | |
| | | | |
| | | | |
| | | | |
| | | | |
| | | | |

Al conto

| Ammontare | Unità analitica | Voce Coan | Descrizione |
|------------------|--|---------------------|--|
| + 6.582,28 | 28° CICLO DOTTORATO - Budget Maggiorazioni ESTERO da Enti Esterni | A.40.70.10.10.10.60 | Trasferimenti attivi per finanziamenti per didattica da Enti pubblici o privati. |
| + 6.582,28 | 28° CICLO DOTTORATO - Budget Maggiorazioni ESTERO da Enti Esterni | A.30.90.10.10.20.10 | Costi per progetti di Didattica - Costi di esercizio. |
| + 8.136,74 | 29° CICLO DOTTORATO - Budget Maggiorazioni ESTERO da Enti Esterni | A.40.70.10.10.10.60 | Trasferimenti attivi per finanziamenti per didattica da Enti pubblici o privati. |
| + 8.136,74 | 29° CICLO DOTTORATO - Budget Maggiorazioni ESTERO da Enti Esterni | A.30.90.10.10.20.10 | Costi per progetti di Didattica - Costi di esercizio. |
| + 6.866,00 | 30° CICLO DOTTORATO - Budget Maggiorazioni ESTERO da Enti Esterni | A.40.70.10.10.10.60 | Trasferimenti attivi per finanziamenti per didattica da Enti pubblici o privati. |
| + 6.866,00 | 30° CICLO DOTTORATO - Budget Maggiorazioni ESTERO da Enti Esterni | A.30.90.10.10.20.10 | Costi per progetti di Didattica - Costi di esercizio. |
| + 7.937,06 | Didattica post lauream | A.30.70.20.10.30.50 | Trasferimenti per costi di dottorato. |
| + 8.592,94 | Didattica post lauream | A.30.70.20.10.30.50 | Trasferimenti per costi di dottorato. |
| + 1.000,00 | Ricerca | A.10.10.20.40.10.10 | Patrimonio bibliografico. |
| + 2.150,00 | Ricerca | A.30.10.20.20.20.20 | Costi per altre pubblicazioni |

Dipartimento di Scienze Chirurgiche
Oncologiche e Gastroenterologiche

VERBALE n°01/2017
Consiglio di Dipartimento del 19 gennaio 2017

| | | | |
|-------------|--|---------------------|---|
| + 580,54 | Funzionamento | A.30.10.20.45.20.90 | Altre utenze e canoni |
| + 70,00 | Funzionamento | A.30.10.20.45.20.10 | Utenze e canoni per telefonia fissa. |
| + 1.000,00 | Ricerca | A.10.10.10.20.20.10 | Software applicativo acquistato a titolo di proprietà, a titolo di licenza d'uso o prodotto internamente. |
| + 19.970,27 | Ritenuta di Struttura su attività istituzionale | A.40,70,20,10,90,90 | Altri trasferimenti attivi. |
| + 19.970,27 | Ritenuta di Struttura su attività istituzionale | A.30.90.10.10.40.10 | Costi per progetti per attività di supporto e varie. |
| + 52.015,94 | Ritenuta di Struttura su attività commerciale | A.40,70,20,10,90,90 | Altri trasferimenti attivi. |
| + 52.015,94 | Ritenuta di Struttura su attività commerciale | A.30.90.10.10.40.10 | Costi per progetti per attività di supporto e varie. |
| + 71.817,22 | Fondo di struttura per incentivazione del PTA - 2016 | A.40,70,20,10,90,90 | Altri trasferimenti attivi. |
| + 71.817,22 | Fondo di struttura per incentivazione del PTA - 2016 | A.30,90,10,10,40,10 | Costi per progetti per attività di supporto e varie - Costi di esercizio. |
| + 2.344,29 | Contributo Istituto Superiore di Sanità programma Italia-Usa di Oncoproteomica - Prof. Nitti - ANNO 2016. | A.30.90.10.10.10.10 | Progetti di ricerca - Costi di esercizio. |
| + 14.188,48 | Ritenuta di Ateneo su attività istituzionale | A.40,70,20,10,90,90 | Altri trasferimenti attivi. |
| + 14.188,48 | Ritenuta di Ateneo su attività istituzionale | A.30,90,10,10,40,10 | Costi per progetti per attività di supporto e varie. |
| + 155,55 | Ritenuta di Ateneo su attività commerciale | A.40,70,20,10,90,90 | Altri trasferimenti attivi. |
| + 155,55 | Ritenuta di Ateneo su attività commerciale | A.30,90,10,10,40,10 | Costi per progetti per attività di supporto e varie. |
| | | | |
| | | | |

Dipartimento di Scienze Chirurgiche
Oncologiche e Gastroenterologiche

VERBALE n°01/2017
Consiglio di Dipartimento del 19 gennaio 2017

Il Consiglio ne prende atto e approva all'unanimità.

Tale delibera, per motivi di urgenza, letta e approvata seduta stante, è resa immediatamente eseguibile.

| | |
|----------------------|--|
| O.d.G. n. 5.1 | Accettazione di contributo liberale a titolo di sovvenzione per n. 1 HCP partecipante al Congresso Congiunto delle Società Scientifiche Italiane di Chirurgia. Accordo di sovvenzione W.L. GORE & Associati S.r.l. - Prof. Merigliano/Costantini. |
| Delibera n. | 3/2017 |

| Rif. | Nominativo | Presenze | | | Rif. | Nominativo | Presenze | | |
|------|-------------------------|----------|----|---|------|--------------------------|----------|----|---|
| | | P | As | G | | | P | As | G |
| PO | Amadori Alberto | X | | | RC | Manfè Anna Zaira | X | | |
| PO | Bassi Nicolò | | X | | RC | Martella Bruno | | | X |
| PO | Cillo Umberto | X | | | RC | Merante Boschin Isabella | X | | |
| PO | Conte Pierfranco | | | X | RC | Piovan Erich | X | | |
| PO | De Rossi Anita | X | | | RC | Polese Lino | | X | |
| PO | Farinati Fabio | X | | | RC | Russo Francesco Paolo | X | | |
| PO | Martin Alessandro | | | X | RC | Savarino Edoardo | X | | |
| PO | Merigliano Stefano | X | | | RC | Tagliavoro Giuseppe | | | X |
| PO | Nitti Donato | X | | | RC | Zanon Antonio | | | X |
| PO | Rigotti Paolo | X | | | SAD | Prosdocimo Alberto | X | | |
| PO | Rossi Carlo Riccardo | X | | | TA | Bazzolo Giuseppina | | | X |
| PO | Ruggieri Pietro | X | | | TA | Brighenti Carla | X | | |
| PO | Sturniolo Giacomo Carlo | X | | | TA | Carturan Fiorella | X | | |
| PO | Zanovello Paola | X | | | TA | Favero Patrizia | X | | |
| PO | Zattoni Filiberto | X | | | TA | Giroto Luana | | | X |
| PA | Bardini Romeo | X | | | TA | Lenzo Alessandra | X | | |
| PA | Burra Patrizia | X | | | TA | Pegoraro Patrizia | | | X |
| PA | Ciminale Vincenzo | | | X | TA | Pozzuoli Assunta | X | | |
| PA | Ficarra Vincenzo | | | X | TA | Vegro Maria Grazia | X | | |
| PA | Floreani Annarosa | X | | | SC | Busatta Alessandro | | X | |
| PA | Frego Mauro | | | X | SC | Caldart Federico | X | | |
| PA | Gringeri Enrico | X | | | SC | Costa Riccardo | X | | |
| PA | Guarneri Valentina | | | X | SC | Fiducia Francesco | | | X |
| PA | Iacobellis Claudio | | | X | SC | Filippi Nicolò | | X | |
| PA | Iacobone Maurizio | X | | | SC | Fisichella Elena | | | X |
| PA | Lumachi Franco | X | | | SC | Giacomin Enrico | | X | |
| PA | Mocellin Simone | | X | | SC | Occari Marco | | | X |
| PA | Novara Giacomo | | X | | SC | Pelusi Nicola | | X | |
| PA | Pasquali Claudio | X | | | SC | Perilli Matteo | | X | |
| PA | Pucciarelli Salvatore | X | | | SC | Pirelli Pierfrancesco | | X | |
| PA | Rosato Antonio | X | | | SC | Snobre Jihad | | | X |
| PA | Sperti Cosimo | | | X | SC | Tiozzo Pagio Alessandro | | X | |
| PA | Zanus Giacomo | X | | | SC | Zarattini Marco | | X | |
| RC | Angriman Imerio | X | | | Dot | Dalla Pietà Anna | X | | |
| RC | Berizzi Antonio | X | | | Ass | Beltrame Valentina | | X | |

Dipartimento di Scienze Chirurgiche
Oncologiche e Gastroenterologiche

VERBALE n°01/2017
Consiglio di Dipartimento del 19 gennaio 2017

| | | | | | | | | | |
|-------------|--------------------------|-----------|----------|----------|-------------|-------------------|-----------|-----------|-----------|
| RC | Biz Carlo | | X | | Ass | Carpanese Debora | X | | |
| RC | Bortolami Marina | X | | | Ass | Di Giunta Michela | X | | |
| RC | Campana Luca Giovanni | X | | | Ass | Donato Paola | X | | |
| RC | Dal Moro Fabrizio | X | | | Ass | Fasolo Elisa | X | | |
| RC | D'Amico Francesco Enrico | X | | | Ass | Grassi Angela | X | | |
| RC | Dieci Maria Vittoria | X | | | Ass | Perin Alessandro | X | | |
| RC | Furian Lucrezia | X | | | Ass | Solito Samantha | X | | |
| RC | Iafrate Massimo | | X | | Ass | Sommaggio Roberta | X | | |
| RC | Mandrizzato Susanna | X | | | | | | | |
| TOT. | 44 | 31 | 5 | 8 | TOT. | 43 | 23 | 10 | 10 |

Legenda: (P - Presente);(As - Assente); (G - Giustificato).

RIFERIMENTI:

| | | | | | |
|-----|----------------------|------|----------------------------------|-----|---------------------------|
| PO | Professore ordinario | RC | Ricercatore | SAD | Segretario Amministrativo |
| PA | Professore associato | TA | Personale Tecnico Amministrativo | DOT | Dottorando |
| ASS | Assegnista | Spec | Specializzando | SC | Studenti Corsi di Laurea |

Il Direttore informa che W.L. GORE & Associati S.r.l., in data 21.9.2016, ha comunicato la propria disponibilità a erogare un contributo liberale di Euro 1.000,00 (mille/00) a titolo di sovvenzione per n. 1 HCP partecipante al Congresso Congiunto delle Società Scientifiche Italiane di Chirurgia. A tal fine è stato sottoscritto un Accordo di Sovvenzione tra W.L. GORE & Associati S.r.l. e il DiSCOG (cfr. all.).

Si ricorda che l'anticipazione di cassa da parte del DiSCOG è possibile solo in presenza di equivalenti garanzie finanziarie in bilancio, riconducibili al Responsabile Scientifico, che potranno essere prodotte anche in corso d'opera e/o per impegni parziali.

Si propone di accettare la somma stanziata da W.L. GORE & Associati S.r.l. e di ratificare l'Accordo di Sovvenzione tra W.L. GORE & Associati S.r.l. e il DiSCOG.

Il Direttore apre la discussione al termine della quale, all'unanimità,

Il Consiglio

- **Preso atto** che W.L. GORE & Associati S.r.l. abbia deciso di devolvere la somma di Euro 1.000,00 (mille/00) a titolo di sovvenzione per n. 1 HCP partecipante al Congresso Congiunto delle Società Scientifiche Italiane di Chirurgia,

Delibera

- 1) l'accettazione del contributo suddetto, ringraziando anticipatamente W.L. GORE & Associati S.r.l. per l'elargizione e di ratificare l'Accordo di Sovvenzione tra W.L. GORE & Associati S.r.l. e il DiSCOG;
- 2) la delega alla Segreteria amministrativa del Dipartimento di procedere con le relative pratiche amministrative.

Tale delibera, per motivi di urgenza, letta e approvata seduta stante, è resa immediatamente eseguibile.

Dipartimento di Scienze Chirurgiche
Oncologiche e Gastroenterologiche

VERBALE n°01/2017
Consiglio di Dipartimento del 19 gennaio 2017

| | |
|----------------------|---|
| O.d.G. n. 5.2 | Richiesta rimodulazione budget Progetto di Ricerca SID Bando 2016 “Rafforzare il coinvolgimento del paziente con cancro dell’esofago attraverso la mobile health (mHealth). Applicazione di nuove metodiche di information and communication technology (ICT) per migliorare il follow up, la compliance e la qualità di vita e per supportare la raccolta di dati clinici dopo esofagectomia” – Responsabile scientifico: Prof. Merigliano Stefano. |
| Delibera n. | 4/2017 |

| Rif. | Nominativo | Presenze | | | Rif. | Nominativo | Presenze | | |
|------|--------------------------|----------|----|---|------|--------------------------|----------|----|---|
| | | P | As | G | | | P | As | G |
| PO | Amadori Alberto | X | | | RC | Manfè Anna Zaira | X | | |
| PO | Bassi Nicolò | | X | | RC | Martella Bruno | | | X |
| PO | Cillo Umberto | X | | | RC | Merante Boschin Isabella | X | | |
| PO | Conte Pierfranco | | | X | RC | Piovan Erich | X | | |
| PO | De Rossi Anita | X | | | RC | Polese Lino | | X | |
| PO | Farinati Fabio | X | | | RC | Russo Francesco Paolo | X | | |
| PO | Martin Alessandro | | | X | RC | Savarino Edoardo | X | | |
| PO | Merigliano Stefano | X | | | RC | Tagliavoro Giuseppe | | | X |
| PO | Nitti Donato | X | | | RC | Zanon Antonio | | | X |
| PO | Rigotti Paolo | X | | | SAD | Prosdocimo Alberto | X | | |
| PO | Rossi Carlo Riccardo | X | | | TA | Bazzolo Giuseppina | | | X |
| PO | Ruggieri Pietro | X | | | TA | Brighenti Carla | X | | |
| PO | Sturniolo Giacomo Carlo | X | | | TA | Carturan Fiorella | X | | |
| PO | Zanovello Paola | X | | | TA | Favero Patrizia | X | | |
| PO | Zattoni Filiberto | X | | | TA | Giroto Luana | | | X |
| PA | Bardini Romeo | X | | | TA | Lenzo Alessandra | X | | |
| PA | Burra Patrizia | X | | | TA | Pegoraro Patrizia | | | X |
| PA | Ciminale Vincenzo | | | X | TA | Pozzuoli Assunta | X | | |
| PA | Ficarra Vincenzo | | | X | TA | Vegro Maria Grazia | X | | |
| PA | Floreani Annarosa | X | | | SC | Busatta Alessandro | | X | |
| PA | Frego Mauro | | | X | SC | Caldart Federico | X | | |
| PA | Gringeri Enrico | X | | | SC | Costa Riccardo | X | | |
| PA | Guarneri Valentina | | | X | SC | Fiducia Francesco | | | X |
| PA | Iacobellis Claudio | | | X | SC | Filippi Nicolò | | X | |
| PA | Iacobone Maurizio | X | | | SC | Fisichella Elena | | | X |
| PA | Lumachi Franco | X | | | SC | Giacomin Enrico | | X | |
| PA | Mocellin Simone | | X | | SC | Occari Marco | | | X |
| PA | Novara Giacomo | | X | | SC | Pelusi Nicola | | X | |
| PA | Pasquali Claudio | X | | | SC | Perilli Matteo | | X | |
| PA | Pucciarelli Salvatore | X | | | SC | Pirelli Pierfrancesco | | X | |
| PA | Rosato Antonio | X | | | SC | Snobre Jihad | | | X |
| PA | Sperti Cosimo | | | X | SC | Tiozzo Pagio Alessandro | | X | |
| PA | Zanus Giacomo | X | | | SC | Zarattini Marco | | X | |
| RC | Angriman Imerio | X | | | Dot | Dalla Pietà Anna | X | | |
| RC | Berizzi Antonio | X | | | Ass | Beltrame Valentina | | X | |
| RC | Biz Carlo | | X | | Ass | Carpanese Debora | X | | |
| RC | Bortolami Marina | X | | | Ass | Di Giunta Michela | X | | |
| RC | Campana Luca Giovanni | X | | | Ass | Donato Paola | X | | |
| RC | Dal Moro Fabrizio | X | | | Ass | Fasolo Elisa | X | | |
| RC | D'Amico Francesco Enrico | X | | | Ass | Grassi Angela | X | | |

Dipartimento di Scienze Chirurgiche
Oncologiche e Gastroenterologiche

VERBALE n°01/2017
Consiglio di Dipartimento del 19 gennaio 2017

| | | | | | | | | | |
|-------------|----------------------|-----------|----------|----------|-------------|-------------------|-----------|-----------|-----------|
| RC | Dieci Maria Vittoria | X | | | Ass | Perin Alessandro | X | | |
| RC | Furian Lucrezia | X | | | Ass | Solito Samantha | X | | |
| RC | Iafrate Massimo | | X | | Ass | Sommaggio Roberta | X | | |
| RC | Mandrizzato Susanna | X | | | | | | | |
| TOT. | 44 | 31 | 5 | 8 | TOT. | 43 | 23 | 10 | 10 |

Legenda: (P - Presente); (As - Assente); (G - Giustificato).

RIFERIMENTI:

| | | | | | |
|-----|----------------------|------|----------------------------------|-----|---------------------------|
| PO | Professore ordinario | RC | Ricercatore | SAD | Segretario Amministrativo |
| PA | Professore associato | TA | Personale Tecnico Amministrativo | DOT | Dottorando |
| ASS | Assegnista | Spec | Specializzando | SC | Studenti Corsi di Laurea |

Si informa che il Prof. Merigliano Stefano, in data 25.11.2016, ha presentato una richiesta di rimodulazione della destinazione del relativo Piano Economico del budget Progetto di Ricerca SID Bando 2016 dal titolo "Rafforzare il coinvolgimento del paziente con cancro dell'esofago attraverso la mobile health (mHealth). Applicazione di nuove metodiche di information and communication technology (ICT) per migliorare il follow up, la compliance e la qualità di vita e per supportare la raccolta di dati clinici dopo esofagectomia", che ammonta a Euro 29.819,60, come di seguito indicate:

| FINANZIAMENTO | RISORSE |
|---|-----------------------|
| Progetto di Ricerca SID Bando 2016 dal titolo "Rafforzare il coinvolgimento del paziente con cancro dell'esofago attraverso la mobile health (mHealth). Applicazione di nuove metodiche di information and communication technology (ICT) per migliorare il follow up, la compliance e la qualità di vita e per supportare la raccolta di dati clinici dopo esofagectomia". | Euro 29.819,60 |
| TOTALE | Euro 29.819,60 |

Tale ammontare sarà utilizzato per lo svolgimento delle attività (di seguito riportate) del Progetto di Ricerca SID Bando 2016 di cui sopra:

Voci di spesa del Budget

| VOCE DI SPESA | DESCRIZIONE | AMMONTARE BUDGET |
|---|---|------------------|
| Materiale inventariabile | <i>Materiale informatico necessario al progetto</i> | Euro 5.000,00 |
| Materiale di consumo e funzionamento | <i>Materiale di consumo vario</i> | Euro 5.000,00 |
| Congressi e missioni | <i>Missioni presso: Memorial Sloan Kettering Cancer Center. Congressi internazionali sul tema per confronto in fase di esecuzione del progetto e per divulgazione dei risultati finali.</i> | Euro 5.819,60 |

Dipartimento di Scienze Chirurgiche
Oncologiche e Gastroenterologiche

VERBALE n°01/2017
Consiglio di Dipartimento del 19 gennaio 2017

| | | |
|------------------------|---|-----------------------|
| Servizi esterni | <i>Implementazione mobile app e server. Elaborazione dati specifica, Gestione database e protocolli di sicurezza del software. Costi di traduzione e pubblicazioni.</i> | Euro 14.000,00 |
| TOTALE | | Euro 29.819,60 |

Si chiede di approvare la richiesta presentata e il budget.

Il Direttore apre la discussione al termine della quale, all'unanimità,

Il Consiglio

- **Presa visione** della richiesta di rimodulazione del Piano Economico delle risorse che ammontano a Euro 29.819,60, presentato dal Responsabile scientifico: Prof. Merigliano (cfr. all);
- **Preso atto** che le variazioni sono inerenti alle risorse su esposte;
- **Considerata** la motivazione della variazione che si rende necessaria per lo svolgimento delle attività del Progetto di Ricerca SID Bando 2016, dal titolo "Rafforzare il coinvolgimento del paziente con cancro dell'esofago attraverso la mobile health (mHealth). Applicazione di nuove metodiche di information and communication technology (ICT) per migliorare il follow up, la compliance e la qualità di vita e per supportare la raccolta di dati clinici dopo esofagectomia",

Delibera

- 1) di approvare la richiesta di rimodulazione del Piano Economico delle risorse del Progetto di Ricerca SID Bando 2016, che ammonta a Euro 29.819,60 e il budget, così come presentati.

Tale delibera, per motivi di urgenza letta e approvata seduta stante, è resa immediatamente eseguibile.

| | |
|----------------------|--|
| O.d.G. n. 5.3 | Richiesta rimodulazione budget del Corso Alta Formazione a.a. 2012/2013 "Tecniche Chirurgiche in Proctologia non oncologica". Responsabile scientifico: Prof. Merigliano Stefano. |
| Delibera n. | 5/2017 |

| Rif. | Nominativo | Presenze | | | Rif. | Nominativo | Presenze | | |
|------|------------------|----------|----|---|------|--------------------------|----------|----|---|
| | | P | As | G | | | P | As | G |
| PO | Amadori Alberto | X | | | RC | Manfè Anna Zaira | X | | |
| PO | Bassi Nicolò | | X | | RC | Martella Bruno | | | X |
| PO | Cillo Umberto | X | | | RC | Merante Boschin Isabella | X | | |
| PO | Conte Pierfranco | | | X | RC | Piovan Erich | X | | |
| PO | De Rossi Anita | X | | | RC | Polese Lino | | X | |
| PO | Farinati Fabio | X | | | RC | Russo Francesco Paolo | X | | |

Dipartimento di Scienze Chirurgiche
Oncologiche e Gastroenterologiche

VERBALE n°01/2017
Consiglio di Dipartimento del 19 gennaio 2017

| | | | | | | | | | |
|-------------|--------------------------|-----------|----------|----------|-------------|-------------------------|-----------|-----------|-----------|
| PO | Martin Alessandro | | | X | RC | Savarino Edoardo | X | | |
| PO | Merigliano Stefano | X | | | RC | Tagliavero Giuseppe | | | X |
| PO | Nitti Donato | X | | | RC | Zanon Antonio | | | X |
| PO | Rigotti Paolo | X | | | SAD | Prosdocimo Alberto | X | | |
| PO | Rossi Carlo Riccardo | X | | | TA | Bazzolo Giuseppina | | | X |
| PO | Ruggieri Pietro | X | | | TA | Brighenti Carla | X | | |
| PO | Sturniolo Giacomo Carlo | X | | | TA | Carturan Fiorella | X | | |
| PO | Zanovello Paola | X | | | TA | Favero Patrizia | X | | |
| PO | Zattoni Filiberto | X | | | TA | Giroto Luana | | | X |
| PA | Bardini Romeo | X | | | TA | Lenzo Alessandra | X | | |
| PA | Burra Patrizia | X | | | TA | Pegoraro Patrizia | | | X |
| PA | Ciminale Vincenzo | | | X | TA | Pozzuoli Assunta | X | | |
| PA | Ficarra Vincenzo | | | X | TA | Vegro Maria Grazia | X | | |
| PA | Floreani Annarosa | X | | | SC | Busatta Alessandro | | X | |
| PA | Frego Mauro | | | X | SC | Caldart Federico | X | | |
| PA | Gringeri Enrico | X | | | SC | Costa Riccardo | X | | |
| PA | Guarneri Valentina | | | X | SC | Fiducia Francesco | | | X |
| PA | Iacobellis Claudio | | | X | SC | Filippi Nicolò | | X | |
| PA | Iacobone Maurizio | X | | | SC | Fischella Elena | | | X |
| PA | Lumachi Franco | X | | | SC | Giacomin Enrico | | X | |
| PA | Mocellin Simone | | X | | SC | Occari Marco | | | X |
| PA | Novara Giacomo | | X | | SC | Pelusi Nicola | | X | |
| PA | Pasquali Claudio | X | | | SC | Perilli Matteo | | X | |
| PA | Pucciarelli Salvatore | X | | | SC | Pirelli Pierfrancesco | | X | |
| PA | Rosato Antonio | X | | | SC | Snobre Jihad | | | X |
| PA | Sperti Cosimo | | | X | SC | Tiozzo Pagio Alessandro | | X | |
| PA | Zanus Giacomo | X | | | SC | Zarattini Marco | | X | |
| RC | Angriman Imerio | X | | | Dot | Dalla Pietà Anna | X | | |
| RC | Berizzi Antonio | X | | | Ass | Beltrame Valentina | | X | |
| RC | Biz Carlo | | X | | Ass | Carpanese Debora | X | | |
| RC | Bortolami Marina | X | | | Ass | Di Giunta Michela | X | | |
| RC | Campana Luca Giovanni | X | | | Ass | Donato Paola | X | | |
| RC | Dal Moro Fabrizio | X | | | Ass | Fasolo Elisa | X | | |
| RC | D'Amico Francesco Enrico | X | | | Ass | Grassi Angela | X | | |
| RC | Dieci Maria Vittoria | X | | | Ass | Perin Alessandro | X | | |
| RC | Furian Lucrezia | X | | | Ass | Solito Samantha | X | | |
| RC | Iafrate Massimo | | X | | Ass | Sommaggio Roberta | X | | |
| RC | Mandrizzato Susanna | X | | | | | | | |
| | | | | | | | | | |
| TOT. | 44 | 31 | 5 | 8 | TOT. | 43 | 23 | 10 | 10 |

Legenda: (P - Presente);(As - Assente); (G - Giustificato).

RIFERIMENTI:

| | | | | | |
|-----|----------------------|------|----------------------------------|-----|---------------------------|
| PO | Professore ordinario | RC | Ricercatore | SAD | Segretario Amministrativo |
| PA | Professore associato | TA | Personale Tecnico Amministrativo | DOT | Dottorando |
| ASS | Assegnista | Spec | Specializzando | SC | Studenti Corsi di Laurea |

Si informa che il Prof. Merigliano Stefano, responsabile del Corso Alta Formazione a.a. 2012/2013 "Tecniche Chirurgiche in Proctologia non oncologica", in data 19.12.2016, ha presentato una richiesta di rimodulazione della nuova destinazione del relativo Piano Economico delle risorse residue che ammonta a € 12.974,70 derivanti dalle economie di seguito indicate (cfr. all):

| | |
|-----------------|------------------------|
| Economie | Risorse residue |
|-----------------|------------------------|

Dipartimento di Scienze Chirurgiche
Oncologiche e Gastroenterologiche

VERBALE n°01/2017
Consiglio di Dipartimento del 19 gennaio 2017

| | |
|--|--------------------|
| Corso Alta Formazione a.a. 2012/2013 “Tecniche Chirurgiche in Proctologia non oncologica” | 12.974,70 € |
| Totale | 12.974,70 € |

Tale ammontare sarà utilizzato per la realizzazione di n. due nuovi Progetti di ricerca come di seguito indicati:

Voce di spesa del Budget

| Voce di spesa | Descrizione | Ammontare Budget |
|---|------------------------------------|--------------------|
| Nuovo Progetto di Ricerca “Il polimero NPX come prototipo di un adiuvante naturale” – Resp.: Prof. Rosato | Materiale di consumo | 6.609,00 € |
| Nuovo Progetto di Ricerca “Nuovi trends in Chirurgia Esofagea” – Resp.: Prof. Merigliano | Materiale di consumo | 4.250,00 € |
| | Missioni/Partecipazioni a Convegni | 2.115,70 € |
| Totale | | 12.974,70 € |

Si chiede di approvare la richiesta presentata e il budget.

Il Direttore apre la discussione al termine della quale, all’unanimità,

Il Consiglio

- **Presa visione** della richiesta di rimodulazione del Piano Economico delle risorse residue che ammontano a Euro 12.974,70 derivanti dalle economie su indicate, presentata dal Responsabile scientifico: Prof. Merigliano (cfr. all);
- **Preso atto** che le variazioni sono inerenti alle risorse residue su indicate;
- **Considerata** la motivazione della variazione che si rende necessaria per la realizzazione di due nuovi Progetti di ricerca:
 - “Il polimero NPX come prototipo di un adiuvante naturale” – Resp.: Prof. Rosato;
 - “Nuovi trends in Chirurgia Esofagea” – Resp.: Prof. Merigliano,

Delibera

Dipartimento di Scienze Chirurgiche
Oncologiche e Gastroenterologiche

VERBALE n°01/2017
Consiglio di Dipartimento del 19 gennaio 2017

- 1) di approvare la richiesta di rimodulazione del Piano Economico delle risorse residue che ammonta a Euro 12.974,70 così come presentata, derivanti dalle economie del Corso Alta Formazione a.a. 2012/2013 "Tecniche Chirurgiche in Proctologia non oncologica".

Tale delibera, per motivi di urgenza letta e approvata seduta stante, è resa immediatamente eseguibile.

| | |
|----------------------|---|
| O.d.G. n. 5.4 | Richiesta di erogazione liberale - MSD Italia Srl finalizzata a cofinanziare un master universitario interateneo di 1° livello dal titolo "La sperimentazione clinica in oncologia: aspetti clinici, gestionali ed operativi" - Prof. Conte. |
| Delibera n. | 6/2017 |

| Rif. | Nominativo | Presenze | | | Rif. | Nominativo | Presenze | | |
|------|-------------------------|----------|----|---|------|--------------------------|----------|----|---|
| | | P | As | G | | | P | As | G |
| PO | Amadori Alberto | X | | | RC | Manfè Anna Zaira | X | | |
| PO | Bassi Nicolò | | X | | RC | Martella Bruno | | | X |
| PO | Cillo Umberto | X | | | RC | Merante Boschin Isabella | X | | |
| PO | Conte Pierfranco | | | X | RC | Piovan Erich | X | | |
| PO | De Rossi Anita | X | | | RC | Polese Lino | | X | |
| PO | Farinati Fabio | X | | | RC | Russo Francesco Paolo | X | | |
| PO | Martin Alessandro | | | X | RC | Savarino Edoardo | X | | |
| PO | Merigliano Stefano | X | | | RC | Tagliavoro Giuseppe | | | X |
| PO | Nitti Donato | X | | | RC | Zanon Antonio | | | X |
| PO | Rigotti Paolo | X | | | SAD | Prosdocimo Alberto | X | | |
| PO | Rossi Carlo Riccardo | X | | | TA | Bazzolo Giuseppina | | | X |
| PO | Ruggieri Pietro | X | | | TA | Brighenti Carla | X | | |
| PO | Sturniolo Giacomo Carlo | X | | | TA | Carturan Fiorella | X | | |
| PO | Zanovello Paola | X | | | TA | Favero Patrizia | X | | |
| PO | Zattoni Filiberto | X | | | TA | Giroto Luana | | | X |
| PA | Bardini Romeo | X | | | TA | Lenzo Alessandra | X | | |
| PA | Burra Patrizia | X | | | TA | Pegoraro Patrizia | | | X |
| PA | Ciminale Vincenzo | | | X | TA | Pozzuoli Assunta | X | | |
| PA | Ficarra Vincenzo | | | X | TA | Vegro Maria Grazia | X | | |
| PA | Floreani Annarosa | X | | | SC | Busatta Alessandro | | X | |
| PA | Frego Mauro | | | X | SC | Caldart Federico | X | | |
| PA | Gringeri Enrico | X | | | SC | Costa Riccardo | X | | |
| PA | Guarneri Valentina | | | X | SC | Fiducia Francesco | | | X |
| PA | Iacobellis Claudio | | | X | SC | Filippi Nicolò | | X | |
| PA | Iacobone Maurizio | X | | | SC | Fisichella Elena | | | X |
| PA | Lumachi Franco | X | | | SC | Giacomin Enrico | | X | |
| PA | Mocellin Simone | | X | | SC | Occari Marco | | | X |
| PA | Novara Giacomo | | X | | SC | Pelusi Nicola | | X | |
| PA | Pasquali Claudio | X | | | SC | Perilli Matteo | | X | |
| PA | Pucciarelli Salvatore | X | | | SC | Pirelli Pierfrancesco | | X | |
| PA | Rosato Antonio | X | | | SC | Snobre Jihad | | | X |
| PA | Sperti Cosimo | | | X | SC | Tiozzo Pagio Alessandro | | X | |
| PA | Zanus Giacomo | X | | | SC | Zarattini Marco | | X | |
| RC | Angriman Imerio | X | | | Dot | Dalla Pietà Anna | X | | |

Dipartimento di Scienze Chirurgiche
Oncologiche e Gastroenterologiche

VERBALE n°01/2017
Consiglio di Dipartimento del 19 gennaio 2017

| | | | | | | | | | |
|-------------|--------------------------|-----------|----------|----------|-------------|--------------------|-----------|-----------|-----------|
| RC | Berizzi Antonio | X | | | Ass | Beltrame Valentina | | X | |
| RC | Biz Carlo | | X | | Ass | Carpanese Debora | X | | |
| RC | Bortolami Marina | X | | | Ass | Di Giunta Michela | X | | |
| RC | Campana Luca Giovanni | X | | | Ass | Donato Paola | X | | |
| RC | Dal Moro Fabrizio | X | | | Ass | Fasolo Elisa | X | | |
| RC | D'Amico Francesco Enrico | X | | | Ass | Grassi Angela | X | | |
| RC | Dieci Maria Vittoria | X | | | Ass | Perin Alessandro | X | | |
| RC | Furian Lucrezia | X | | | Ass | Solito Samantha | X | | |
| RC | Iafrate Massimo | | X | | Ass | Sommaggio Roberta | X | | |
| RC | Mandrizzato Susanna | X | | | | | | | |
| TOT. | 44 | 31 | 5 | 8 | TOT. | 43 | 23 | 10 | 10 |

Legenda: (P - Presente);(As - Assente); (G - Giustificato).

RIFERIMENTI:

| | | | | | |
|-----|----------------------|------|----------------------------------|-----|---------------------------|
| PO | Professore ordinario | RC | Ricercatore | SAD | Segretario Amministrativo |
| PA | Professore associato | TA | Personale Tecnico Amministrativo | DOT | Dottorando |
| ASS | Assegnista | Spec | Specializzando | SC | Studenti Corsi di Laurea |

Il Direttore informa il Consiglio che il Prof. Pierfranco Conte, in data 21.12.2016, ha presentato alla Ditta MSD Italia Srl una richiesta di erogazione liberale, dell'importo di Euro 20.000,00 (Ventimila/00), finalizzata a cofinanziare un Master universitario interateneo di 1° livello dal titolo "La sperimentazione clinica in oncologia: aspetti clinici, gestionali ed operativi" (cfr. all.).

Tale Master sarà attivato, per l'a.a. 2016-2017, dall'Università di Padova e da quella di Verona e il contributo richiesto servirà a parziale copertura dei costi connessi all'organizzazione, conduzione e gestione.

Il Master, di durata annuale, è aperto a 10-25 iscritti.

Le attività didattiche si svolgeranno presso l'Università di Padova; gli stage dei partecipanti si svolgeranno presso l'Istituto Oncologico Veneto (IOV) di Padova e presso l'Azienda Ospedaliera Universitaria di Verona.

Si propone di approvare la suddetta richiesta.

Il Direttore apre la discussione al termine della quale, all'unanimità,

Il Consiglio

- **Premesso** che il Prof. Pierfranco Conte ha presentato alla Ditta MSD Italia Srl una richiesta di erogazione liberale, dell'importo di Euro 20.000,00 (Ventimila/00), finalizzata a istituire un Master universitario interateneo di 1° livello dal titolo "La sperimentazione clinica in oncologia: aspetti clinici, gestionali ed operativi";
- **Preso atto** che il Master, di durata annuale, è aperto a 10-25 iscritti e che le attività didattiche si svolgeranno presso l'Università di Padova; gli stage dei partecipanti si svolgeranno presso l'Istituto Oncologico Veneto (IOV) di Padova e presso l'Azienda Ospedaliera Universitaria di Verona,

Delibera

- 1) di approvare la suddetta richiesta così come presentata;

Dipartimento di Scienze Chirurgiche
Oncologiche e Gastroenterologiche

VERBALE n°01/2017
Consiglio di Dipartimento del 19 gennaio 2017

- 2) la delega alla Segreteria amministrativa del Dipartimento di procedere con le relative pratiche amministrative.

Tale delibera, per motivi di urgenza, letta e approvata seduta stante, è resa immediatamente eseguibile.

| | |
|----------------------|--|
| O.d.G. n. 5.5 | Approvazione Agreement for A Non-Interventional Study GRANT - Merck KGaA Germania – Responsabile scientifico: Prof. Pierfranco Conte. |
| Delibera n. | 7/2017 |

| Rif. | Nominativo | Presenze | | | Rif. | Nominativo | Presenze | | |
|------|-------------------------|----------|----|---|------|--------------------------|----------|----|---|
| | | P | As | G | | | P | As | G |
| PO | Amadori Alberto | X | | | RC | Manfè Anna Zaira | X | | |
| PO | Bassi Nicolò | | X | | RC | Martella Bruno | | | X |
| PO | Cillo Umberto | X | | | RC | Merante Boschin Isabella | X | | |
| PO | Conte Pierfranco | | | X | RC | Piovan Erich | X | | |
| PO | De Rossi Anita | X | | | RC | Polese Lino | | X | |
| PO | Farinati Fabio | X | | | RC | Russo Francesco Paolo | X | | |
| PO | Martin Alessandro | | | X | RC | Savarino Edoardo | X | | |
| PO | Merigliano Stefano | X | | | RC | Tagliavoro Giuseppe | | | X |
| PO | Nitti Donato | X | | | RC | Zanon Antonio | | | X |
| PO | Rigotti Paolo | X | | | SAD | Prodocimo Alberto | X | | |
| PO | Rossi Carlo Riccardo | X | | | TA | Bazzolo Giuseppina | | | X |
| PO | Ruggieri Pietro | X | | | TA | Brighenti Carla | X | | |
| PO | Sturniolo Giacomo Carlo | X | | | TA | Carturan Fiorella | X | | |
| PO | Zanovello Paola | X | | | TA | Favero Patrizia | X | | |
| PO | Zattoni Filiberto | X | | | TA | Giotto Luana | | | X |
| PA | Bardini Romeo | X | | | TA | Lenzo Alessandra | X | | |
| PA | Burra Patrizia | X | | | TA | Pegoraro Patrizia | | | X |
| PA | Ciminale Vincenzo | | | X | TA | Pozzuoli Assunta | X | | |
| PA | Ficarra Vincenzo | | | X | TA | Vegro Maria Grazia | X | | |
| PA | Floreani Annarosa | X | | | SC | Busatta Alessandro | | X | |
| PA | Frego Mauro | | | X | SC | Caldart Federico | X | | |
| PA | Gringeri Enrico | X | | | SC | Costa Riccardo | X | | |
| PA | Guarneri Valentina | | | X | SC | Fiducia Francesco | | | X |
| PA | Iacobellis Claudio | | | X | SC | Filippi Nicolò | | X | |
| PA | Iacobone Maurizio | X | | | SC | Fisichella Elena | | | X |
| PA | Lumachi Franco | X | | | SC | Giacomin Enrico | | X | |
| PA | Mocellin Simone | | X | | SC | Occari Marco | | | X |
| PA | Novara Giacomo | | X | | SC | Pelusi Nicola | | X | |
| PA | Pasquali Claudio | X | | | SC | Perilli Matteo | | X | |
| PA | Pucciarelli Salvatore | X | | | SC | Pirelli Pierfrancesco | | X | |
| PA | Rosato Antonio | X | | | SC | Snobre Jihad | | | X |
| PA | Sperti Cosimo | | | X | SC | Tiozzo Pagio Alessandro | | X | |
| PA | Zanus Giacomo | X | | | SC | Zarattini Marco | | X | |
| RC | Angriman Imerio | X | | | Dot | Dalla Pietà Anna | X | | |
| RC | Berizzi Antonio | X | | | Ass | Beltrame Valentina | | X | |
| RC | Biz Carlo | | X | | Ass | Carpanese Debora | X | | |
| RC | Bortolami Marina | X | | | Ass | Di Giunta Michela | X | | |

Dipartimento di Scienze Chirurgiche
Oncologiche e Gastroenterologiche

VERBALE n°01/2017
Consiglio di Dipartimento del 19 gennaio 2017

| | | | | | | | | | |
|-------------|--------------------------|-----------|-----------|----------|----------|-------------------|-----------|-----------|-----------|
| RC | Campana Luca Giovanni | X | | | Ass | Donato Paola | X | | |
| RC | Dal Moro Fabrizio | X | | | Ass | Fasolo Elisa | X | | |
| RC | D'Amico Francesco Enrico | X | | | Ass | Grassi Angela | X | | |
| RC | Dieci Maria Vittoria | X | | | Ass | Perin Alessandro | X | | |
| RC | Furian Lucrezia | X | | | Ass | Solito Samantha | X | | |
| RC | Iafrate Massimo | | X | | Ass | Sommaggio Roberta | X | | |
| RC | Mandrizzato Susanna | X | | | | | | | |
| TOT. | | 44 | 31 | 5 | 8 | TOT. | 43 | 23 | 10 |

Legenda: (P - Presente); (As - Assente); (G - Giustificato).

RIFERIMENTI:

| | | | | | |
|-----|----------------------|------|----------------------------------|-----|---------------------------|
| PO | Professore ordinario | RC | Ricercatore | SAD | Segretario Amministrativo |
| PA | Professore associato | TA | Personale Tecnico Amministrativo | DOT | Dottorando |
| ASS | Assegnista | Spec | Specializzando | SC | Studenti Corsi di Laurea |

Il Direttore informa che il Prof. Pierfranco Conte ha proposto al Dipartimento di stipulare un contratto con Merck KGaA – Germania per finanziare un *no-profit study*, dal titolo “Agreement for A Non-Interventional Study GRANT”.

Il DiSCOG si assume il ruolo di “sponsor” nei confronti dello studio, e sarà pienamente responsabile per la progettazione, la conduzione, la registrazione e la segnalazione dello studio.

Merck KGaA – Germania ha riconosciuto al DiSCOG un contributo omnicomprensivo di Euro 103.000.

Il contratto avrà una durata di 18 mesi a partire dalla data di sottoscrizione.

Il contributo è da destinare allo svolgimento della Sperimentazione conformemente a quanto previsto dal Protocollo di Studio.

Il titolare dello Studio *no-profit* suddetto è il Prof. Pierfranco Conte [cfr. all.to].

| Finanziamento | Risorse |
|-----------------------|---------------------|
| Merck KGaA – Germania | 103.000,00 € |
| Totale | 103.000,00 € |

Tale ammontare sarà utilizzato per finanziare lo studio *no-profit* su esposto:

Voce di spesa del Budget

| Voci di Spesa | Ammontare Budget |
|--|-----------------------|
| Laboratory | |
| Lab supplies, consumables | Euro 50.000,00 |
| Lab. total | Euro 50.000,00 |
| Project Coordination and management | |
| Project oversight, protocol | Euro 12.500,00 |

| | |
|--|------------------------|
| development, translational analysis coordination, clinical database set up | |
| Fellowship (borsa di studio – 1 anno) | Euro 15.200,00 |
| Travels, publications, meetings | Euro 15.000,00 |
| Total coordination | Euro 42.700,00 |
| SUBTOTAL | Euro 92.700,00 |
| Ateneo 6% | Euro 6.180,00 |
| Dipartimento 4% | Euro 4.120,00 |
| TOTALE | Euro 103.000,00 |

Si ricorda che l'anticipazione di cassa da parte del DiSCOG è possibile solo in presenza di equivalenti garanzie finanziarie del Responsabile Scientifico che potranno essere prodotte anche in corso d'opera e/o per impegni parziali.

Si chiede di approvare la suddetta convenzione e il budget.

Il Direttore apre la discussione al termine della quale, all'unanimità,

Il Consiglio

- **Vista** la proposta del Prof. Pierfranco Conte al Dipartimento di stipulare un contratto con Merck KGaA – Germania per finanziare un *no-profit study*, dal titolo "Agreement for A Non-Interventional Study GRANT";
- **Presa visione** della Convenzione e dei relativi allegati del suddetto *no-profit study*, dal titolo "Agreement for A Non-Interventional Study GRANT";
- **Considerato** che il budget è fissato in Euro 103.000,00 complessivi;
- **Preso atto** che la Convenzione avrà una durata di 18 mesi a partire dalla data di sottoscrizione;
- **Preso atto** che il Responsabile scientifico è il Prof. Pierfranco Conte,

Delibera

- 1) l'accettazione del contributo suddetto da parte di Merck KGaA – Germania;
- 2) l'approvazione della proposta di Convenzione in oggetto e il budget, così come presentati;
- 3) la delega alla Segreteria amministrativa del Dipartimento di procedere con le relative pratiche amministrative.

Tale delibera, per motivi di urgenza, letta e approvata seduta stante, è resa immediatamente eseguibile.

Dipartimento di Scienze Chirurgiche
Oncologiche e Gastroenterologiche

VERBALE n°01/2017
Consiglio di Dipartimento del 19 gennaio 2017

Alle ore 14,20 escono gli assegnisti DONATO e DI GIUNTA.

| | |
|---------------|--|
| O.d.G. n. 6.1 | Ripartizione e attribuzione Budget Integrato Fondi per la Ricerca Dipartimentale (BIRD). |
| Delibera n. | 8/2017 |

| Rif. | Nominativo | Presenze | | | Rif. | Nominativo | Presenze | | |
|------|--------------------------|----------|----|---|------|--------------------------|----------|----|---|
| | | P | As | G | | | P | As | G |
| PO | Amadori Alberto | X | | | RC | Manfè Anna Zaira | X | | |
| PO | Bassi Nicolò | | X | | RC | Martella Bruno | | | X |
| PO | Cillo Umberto | X | | | RC | Merante Boschin Isabella | X | | |
| PO | Conte Pierfranco | | | X | RC | Piovan Erich | X | | |
| PO | De Rossi Anita | X | | | RC | Polese Lino | | X | |
| PO | Farinati Fabio | X | | | RC | Russo Francesco Paolo | X | | |
| PO | Martin Alessandro | | | X | RC | Savarino Edoardo | X | | |
| PO | Merigliano Stefano | X | | | RC | Tagliavoro Giuseppe | | | X |
| PO | Nitti Donato | X | | | RC | Zanon Antonio | | | X |
| PO | Rigotti Paolo | X | | | SAD | Prosdocimo Alberto | X | | |
| PO | Rossi Carlo Riccardo | X | | | TA | Bazzolo Giuseppina | | | X |
| PO | Ruggieri Pietro | X | | | TA | Brighenti Carla | X | | |
| PO | Sturniolo Giacomo Carlo | X | | | TA | Carturan Fiorella | X | | |
| PO | Zanovello Paola | X | | | TA | Favero Patrizia | X | | |
| PO | Zattoni Filiberto | X | | | TA | Giroto Luana | | | X |
| PA | Bardini Romeo | X | | | TA | Lenzo Alessandra | X | | |
| PA | Burra Patrizia | X | | | TA | Pegoraro Patrizia | | | X |
| PA | Ciminale Vincenzo | | | X | TA | Pozzuoli Assunta | X | | |
| PA | Ficarra Vincenzo | | | X | TA | Vegro Maria Grazia | X | | |
| PA | Floreani Annarosa | X | | | SC | Busatta Alessandro | | X | |
| PA | Frego Mauro | | | X | SC | Caldart Federico | X | | |
| PA | Gringeri Enrico | X | | | SC | Costa Riccardo | X | | |
| PA | Guarneri Valentina | | | X | SC | Fiducia Francesco | | | X |
| PA | Iacobellis Claudio | | | X | SC | Filippi Nicolò | | X | |
| PA | Iacobone Maurizio | X | | | SC | Fisichella Elena | | | X |
| PA | Lumachi Franco | X | | | SC | Giacomini Enrico | | X | |
| PA | Mocellin Simone | | X | | SC | Occari Marco | | | X |
| PA | Novara Giacomo | | X | | SC | Pelusi Nicola | | X | |
| PA | Pasquali Claudio | X | | | SC | Perilli Matteo | | X | |
| PA | Pucciarelli Salvatore | X | | | SC | Pirelli Pierfrancesco | | X | |
| PA | Rosato Antonio | X | | | SC | Snobre Jihad | | | X |
| PA | Sperti Cosimo | | | X | SC | Tiozzo Pagio Alessandro | | X | |
| PA | Zanus Giacomo | X | | | SC | Zarattini Marco | | X | |
| RC | Angriman Imerio | X | | | Dot | Dalla Pietà Anna | X | | |
| RC | Berizzi Antonio | X | | | Ass | Beltrame Valentina | | X | |
| RC | Biz Carlo | | X | | Ass | Carpanese Debora | X | | |
| RC | Bortolami Marina | X | | | Ass | Di Giunta Michela | | | X |
| RC | Campana Luca Giovanni | X | | | Ass | Donato Paola | | | X |
| RC | Dal Moro Fabrizio | X | | | Ass | Fasolo Elisa | X | | |
| RC | D'Amico Francesco Enrico | X | | | Ass | Grassi Angela | X | | |
| RC | Dieci Maria Vittoria | X | | | Ass | Perin Alessandro | X | | |
| RC | Furian Lucrezia | X | | | Ass | Solito Samantha | X | | |
| RC | Iafrate Massimo | | X | | Ass | Sommaggio Roberta | X | | |

Dipartimento di Scienze Chirurgiche
Oncologiche e Gastroenterologiche

VERBALE n°01/2017
Consiglio di Dipartimento del 19 gennaio 2017

| | | | | | | | | | |
|-------------|---------------------|-----------|----------|----------|-------------|-----------|-----------|-----------|-----------|
| RC | Mandrizzato Susanna | X | | | | | | | |
| TOT. | 44 | 31 | 5 | 8 | TOT. | 43 | 21 | 10 | 12 |

Legenda: (F – Favorevole); As – Assente) (G – Giustificato).

RIFERIMENTI:

| | | | | | |
|-----|----------------------|------|----------------------------------|-----|---------------------------|
| PO | Professore ordinario | RC | Ricercatore | SAD | Segretario Amministrativo |
| PA | Professore associato | TA | Personale Tecnico Amministrativo | DOT | Dottorando |
| ASS | Assegnista | Spec | Specializzando | SC | Studenti Corsi di Laurea |

Il Direttore ricorda che il Consiglio di Dipartimento del 21/04/2016, con delibera n. 84/2016, aveva deliberato i criteri per la ripartizione e attribuzione del Budget Integrato dei Fondi per la Ricerca Dipartimentale (BIRD).

Tale ripartizione presenta un vincolo di distribuzione per il BIRD, prevedendo che una quota, pari al 60% (+/- 10%), sia destinata al SID e per il restante 40% (+/- 10%) al DOR.

Ricorda che, attraverso il SID, potranno essere finanziati: Progetti Strategici (ex PRAT), Assegni di Ricerca, Borse di Dottorato e altre attività di ricerca di interesse del Dipartimento, oltre che contratti di Ricercatore a tempo determinato di tipo A).

Il BIRD assegnato ogni anno, contemplerà l'intero importo necessario per coprire il costo degli assegni di ricerca (sia annuali sia biennali) e il costo triennale delle borse di dottorato. Tali fondi se non saranno spesi entro le scadenze previste saranno revocati e dovranno essere restituiti all'Ateneo.

In virtù della Delibera n. 185/2016, del Consiglio di Dipartimento del 10.11.2016, il Direttore ricorda che, a integrazione del Budget BIRD 2017, sono stati resi disponibili ulteriori 300.000 Euro, prelevati dall'Avanzo del Dipartimento e previsti nel bilancio di previsione.

Il Budget 2017 di Euro 679.516,73 risulta formato da:

- Quota BIRD 2017 di Euro 379.516,73
- Cofinan. Struttura di Euro 300.000.

Ai fini del rispetto dei criteri di ripartizione, il Direttore presenta la Proposta di Ripartizione del Budget Bird 2017:

DOR 2017 160.000 € di cui:
151.806,80 € (40% Quota BIRD 2017)
8.193,20 € (integrazione Cofin Struttura)

SID PROGETTI 2017 250.000 € di cui:
227.710,02 € (60% Quota BIRD 2017)
22.289,98 € (integrazione Cofin Struttura)

SID ASSEGNI 2017 269.517 €
Totalmente finanziati dal Cofin di Struttura

SID ASSEGNI 2016 - RINNOVO Andrà a gravare sul Budget 2018 e sarà previsto nel nuovo bilancio di previsione redatto nel 2018.

Dipartimento di Scienze Chirurgiche
Oncologiche e Gastroenterologiche

VERBALE n°01/2017
Consiglio di Dipartimento del 19 gennaio 2017

Si propone al Consiglio la seguente ripartizione e attribuzione del Budget Integrato dei Fondi per la Ricerca Dipartimentale – BIRD 2017.

Il Direttore apre la discussione al termine della quale, all'unanimità,

Il Consiglio

- **Premesso** che il Consiglio di Dipartimento del 21/04/2016, con delibera n. 84/2016, ha deliberato i criteri per la ripartizione e attribuzione del Budget Integrato dei Fondi per la Ricerca Dipartimentale (BIRD);
- **Premesso** che il BIRD 2017 è stato integrato di 300.000 Euro, come da Delibera n. 185/2016, del Consiglio di Dipartimento del 10.11.2016;
- **Premessa** la ripartizione del Budget proposta per l'anno 2017,

Delibera

- 1) di approvare la ripartizione e attribuzione del Budget Integrato dei Fondi per la Ricerca Dipartimentale – BIRD 2017 come ampiamente dettagliata;
- 2) la delega alla Segreteria amministrativa del Dipartimento di procedere con le relative pratiche amministrative.

Tale delibera, per motivi di urgenza, letta e approvata seduta stante, è resa immediatamente eseguibile.

Alle ore 14,45 escono Sommaggio Roberta e Costa Riccardo.

| | |
|----------------------|--|
| O.d.G. n. 6.2 | Approvazione Linee Guida Bandi BIRD 2017. |
| Delibera n. | 9/2017 |

| Rif. | Nominativo | Presenze | | | Rif. | Nominativo | Presenze | | |
|------|-------------------------|----------|----|---|------|--------------------------|----------|----|---|
| | | P | As | G | | | P | As | G |
| PO | Amadori Alberto | X | | | RC | Manfè Anna Zaira | X | | |
| PO | Bassi Nicolò | | X | | RC | Martella Bruno | | | X |
| PO | Cillo Umberto | X | | | RC | Merante Boschin Isabella | X | | |
| PO | Conte Pierfranco | | | X | RC | Piovan Erich | X | | |
| PO | De Rossi Anita | X | | | RC | Polese Lino | | X | |
| PO | Farinati Fabio | X | | | RC | Russo Francesco Paolo | X | | |
| PO | Martin Alessandro | | | X | RC | Savarino Edoardo | X | | |
| PO | Merigliano Stefano | X | | | RC | Tagliavoro Giuseppe | | | X |
| PO | Nitti Donato | X | | | RC | Zanon Antonio | | | X |
| PO | Rigotti Paolo | X | | | SAD | Prosdocimo Alberto | X | | |
| PO | Rossi Carlo Riccardo | X | | | TA | Bazzolo Giuseppina | | | X |
| PO | Ruggieri Pietro | X | | | TA | Brighenti Carla | X | | |
| PO | Sturniolo Giacomo Carlo | X | | | TA | Carturan Fiorella | X | | |
| PO | Zanovello Paola | X | | | TA | Favero Patrizia | X | | |
| PO | Zattoni Filiberto | X | | | TA | Giroto Luana | | | X |
| PA | Bardini Romeo | X | | | TA | Lenzo Alessandra | X | | |

Dipartimento di Scienze Chirurgiche
Oncologiche e Gastroenterologiche

VERBALE n°01/2017
Consiglio di Dipartimento del 19 gennaio 2017

| | | | | | | | | | | |
|-------------|--------------------------|-----------|-----------|----------|----------|-------------------------|-----------|-----------|-----------|-----------|
| PA | Burra Patrizia | X | | | TA | Pegoraro Patrizia | | | X | |
| PA | Ciminale Vincenzo | | | X | TA | Pozzuoli Assunta | X | | | |
| PA | Ficarra Vincenzo | | | X | TA | Vegro Maria Grazia | X | | | |
| PA | Floeani Annarosa | X | | | SC | Busatta Alessandro | | X | | |
| PA | Frego Mauro | | | X | SC | Caldart Federico | X | | | |
| PA | Gringeri Enrico | X | | | SC | Costa Riccardo | | | X | |
| PA | Guarneri Valentina | | | X | SC | Fiducia Francesco | | | X | |
| PA | Iacobellis Claudio | | | X | SC | Filippi Nicolò | | X | | |
| PA | Iacobone Maurizio | X | | | SC | Fisichella Elena | | | X | |
| PA | Lumachi Franco | X | | | SC | Giacomin Enrico | | X | | |
| PA | Mocellin Simone | | X | | SC | Occari Marco | | | X | |
| PA | Novara Giacomo | | X | | SC | Pelusi Nicola | | X | | |
| PA | Pasquali Claudio | X | | | SC | Perilli Matteo | | X | | |
| PA | Pucciarelli Salvatore | X | | | SC | Pirelli Pierfrancesco | | X | | |
| PA | Rosato Antonio | X | | | SC | Snobre Jihad | | | X | |
| PA | Sperti Cosimo | | | X | SC | Tiozzo Pagio Alessandro | | X | | |
| PA | Zanus Giacomo | X | | | SC | Zarattini Marco | | X | | |
| RC | Angriman Imerio | X | | | Dot | Dalla Pietà Anna | X | | | |
| RC | Berizzi Antonio | X | | | Ass | Beltrame Valentina | | X | | |
| RC | Biz Carlo | | X | | Ass | Carpanese Debora | X | | | |
| RC | Bortolami Marina | X | | | Ass | Di Giunta Michela | | | X | |
| RC | Campana Luca Giovanni | X | | | Ass | Donato Paola | | | X | |
| RC | Dal Moro Fabrizio | X | | | Ass | Fasolo Elisa | X | | | |
| RC | D'Amico Francesco Enrico | X | | | Ass | Grassi Angela | X | | | |
| RC | Dieci Maria Vittoria | X | | | Ass | Perin Alessandro | X | | | |
| RC | Furian Lucrezia | X | | | Ass | Solito Samantha | X | | | |
| RC | Iafrate Massimo | | X | | Ass | Sommaggio Roberta | | | X | |
| RC | Mandrizzato Susanna | X | | | | | | | | |
| TOT. | | 44 | 31 | 5 | 8 | TOT. | 43 | 19 | 10 | 14 |

Legenda: (F – Favorevole); As – Assente) (G – Giustificato).

RIFERIMENTI:

| | | | | | |
|-----|----------------------|------|----------------------------------|-----|---------------------------|
| PO | Professore ordinario | RC | Ricercatore | SAD | Segretario Amministrativo |
| PA | Professore associato | TA | Personale Tecnico Amministrativo | DOT | Dottorando |
| ASS | Assegnista | Spec | Specializzando | SC | Studenti Corsi di Laurea |

Il Direttore informa il Consiglio che, approvata la ripartizione del Budget 2017, si rende necessario aggiornare le Linee Guida dei Bandi BIRD 2017, al fine di attivare la pubblicazione degli stessi.

Il **Bando DOR 2017** è stato oggetto di aggiornamento nei seguenti punti:

VALUTAZIONE DELLE RICHIESTE (NORME GENERALI)

La valutazione delle richieste di finanziamento sarà demandata a una Commissione Dipartimentale (CD) nominata dal Consiglio di Dipartimento così come indicato nella circolare dell'Area Ricerca e Trasferimento Tecnologico prot. n. 148343 del 27/04/2016. Non potranno far parte della Commissione Dipartimentale (CD) il Direttore del Dipartimento e i rappresentanti nominati in Consiglio di Amministrazione e Senato Accademico.

LINEE GUIDA PER LA COMPILAZIONE DOMANDE

Dipartimento di Scienze Chirurgiche
Oncologiche e Gastroenterologiche

VERBALE n°01/2017
Consiglio di Dipartimento del 19 gennaio 2017

- Non può presentare domanda chi è collocato in quiescenza nel triennio 2017-2019 di assegnazione del finanziamento.
- Nel caso in cui il richiedente indichi un importo inferiore rispetto a quello che potenzialmente gli potrebbe essere assegnato, verrà riconosciuto quanto indicato nella domanda.
- Nel caso di errata categorizzazione della tipologia di pubblicazioni riportate, la commissione rideterminerà il conteggio, calcolando quello corretto.

Il **Bando SID PROGETTI 2017** è stato oggetto di aggiornamento nei seguenti punti:

REQUISITI DI AMMISSIONE

Non possono presentare domanda di finanziamento in qualità di Responsabile Scientifico:

- i responsabili di Progetti di ricerca di Ateneo con finanziamento della stessa tipologia ancora attivo;
- coloro che entro la fine dell'anno accademico 2018 saranno collocati a riposo per limiti d'età e i ricercatori a tempo determinato il cui contratto scade nel biennio di esecuzione della ricerca (2017-2018).

Tra i partecipanti ai progetti di ricerca, non può essere inserita nel gruppo di ricerca la figura dello specializzando.

CARATTERISTICHE DEI PROGETTI

Il finanziamento potrà essere erogato fino a un ammontare massimo di Euro 50.000.

APPROVAZIONE DEI PROGETTI

Il Consiglio di Dipartimento approverà l'assegnazione del budget per l'avvio dei progetti e determinerà la data di avvio degli stessi e la relativa scadenza.

ISTRUZIONI GENERALI PER LA COMPILAZIONE DEI MODELLI

PUBBLICAZIONI SCIENTIFICHE

Le pubblicazioni di professori e ricercatori che partecipano al progetto, vengono acquisite nel modello successivamente alla loro adesione e devono riguardare il periodo 2011-2016.

Per ogni partecipante al Gruppo di Ricerca potranno essere indicate al massimo 10 pubblicazioni. E' disponibile anche un campo testo al punto 2.1.1 per le pubblicazioni scientifiche più significative degli altri partecipanti al gruppo di ricerca. *Le pubblicazioni devono riguardare il periodo 2011-2016).*

Il **Bando SID ASSEGNI 2017** è stato oggetto di aggiornamento nei seguenti punti:

REQUISITI DI AMMISSIONE

Non possono presentare domanda di finanziamento in qualità di Responsabile Scientifico:

- coloro che entro la fine dell'anno accademico 2017 saranno collocati a riposo per limiti d'età e i ricercatori a tempo determinato il cui contratto scade nel biennio di esecuzione della ricerca (2018-2019);
- non può essere inserita nel gruppo di ricerca la figura dello specializzando.

CARATTERISTICHE DEI PROGETTI

Dipartimento di Scienze Chirurgiche
Oncologiche e Gastroenterologiche

VERBALE n°01/2017
Consiglio di Dipartimento del 19 gennaio 2017

Nell'ambito dello stesso progetto, *non potranno* essere richiesti contributi per il finanziamento di più assegni di ricerca. Gli assegni di ricerca, della durata massima annuale, *dovranno avere un co-finanziamento minimo del 20%, fino a un importo massimo non superiore al 50% del costo complessivo lordo dell'assegno* (cfr. all.).

CRITERI E PROCEDURE DI VALUTAZIONE E SELEZIONE: è stata eliminata la dicitura

"I progetti che ottengono una valutazione inferiore a 13/19 sono esclusi dal finanziamento anche in presenza di fondi disponibili".

ISTRUZIONI GENERALI PER LA COMPILAZIONE DEI MODELLI

PUBBLICAZIONI SCIENTIFICHE

Le pubblicazioni di professori e ricercatori che partecipano al progetto, vengono acquisite nel modello successivamente alla loro adesione e devono riguardare il periodo 2011-2016.

Per ogni partecipante al Gruppo di Ricerca potranno essere indicate al massimo 10 pubblicazioni. E' disponibile anche un campo testo al punto 2.1.1 per le pubblicazioni scientifiche più significative degli altri partecipanti al gruppo di ricerca. *Le pubblicazioni devono riguardare il periodo 2011-2016*).

Si chiede di deliberare le Linee Guida dei Bandi BIRD 2017 come sopra indicati.

Il Direttore apre la discussione, al termine della quale, all'unanimità,

Il Consiglio

- **Preso atto** della opportunità di dare avvio, in tempi celeri, alla pubblicazione dei Bandi BIRD 2017;
- **Preso atto** del contenuto delle Linee Guida dei Bandi BIRD (DOR e SID 2017) per le richieste di finanziamento per l'anno 2017;
- **Vista** la delibera 128/2016 del 7/07/16 che ha definito i criteri per la ripartizione del DOR
- **Considerato** che le modifiche proposte si rendono utili e apportano proficue innovazioni ai Bandi BIRD 2017 (cfr. all.),

Delibera

- 1) l'approvazione della modifica delle Linee Guida dei Bandi BIRD 2017 come sopra presentate;
- 2) l'approvazione anche per il 2017 dei criteri definiti nella delibera 128/2016 del 7/07/2016
- 2) di approvare la pubblicazione dei Bandi BIRD 2017;
- 3) il mandato alla Segreteria amministrativa del Dipartimento di procedere con le relative pratiche amministrative.

Tale delibera, per motivi di urgenza letta e approvata seduta stante, è resa immediatamente eseguibile.

Dipartimento di Scienze Chirurgiche
Oncologiche e Gastroenterologiche

VERBALE n°01/2017
Consiglio di Dipartimento del 19 gennaio 2017

| | |
|----------------------|---|
| O.d.G. n. 6.3 | Bando per n. 1 Assegno di ricerca Tipo A dal titolo “Funzioni extra-telomeriche della telomerasi nelle neoplasie delle cellule B” - Responsabile: Prof.ssa De Rossi. Proposta Commissione. Ratifica Decreto del Direttore. |
| Delibera n. | 10/2017 |

| Rif. | Nominativo | Presenze | | | Rif. | Nominativo | Presenze | | |
|------|--------------------------|----------|----|---|------|--------------------------|----------|----|---|
| | | P | As | G | | | P | As | G |
| PO | Amadori Alberto | X | | | RC | Manfè Anna Zaira | X | | |
| PO | Bassi Nicolò | | X | | RC | Martella Bruno | | | X |
| PO | Cillo Umberto | X | | | RC | Merante Boschin Isabella | X | | |
| PO | Conte Pierfranco | | | X | RC | Piovan Erich | X | | |
| PO | De Rossi Anita | X | | | RC | Polese Lino | | X | |
| PO | Farinati Fabio | X | | | RC | Russo Francesco Paolo | X | | |
| PO | Martin Alessandro | | | X | RC | Savarino Edoardo | X | | |
| PO | Merigliano Stefano | X | | | RC | Tagliavoro Giuseppe | | | X |
| PO | Nitti Donato | X | | | RC | Zanon Antonio | | | X |
| PO | Rigotti Paolo | X | | | SAD | Prosdocimo Alberto | X | | |
| PO | Rossi Carlo Riccardo | X | | | TA | Bazzolo Giuseppina | | | X |
| PO | Ruggieri Pietro | X | | | TA | Brighenti Carla | X | | |
| PO | Sturniolo Giacomo Carlo | X | | | TA | Carturan Fiorella | X | | |
| PO | Zanovello Paola | X | | | TA | Favero Patrizia | X | | |
| PO | Zattoni Filiberto | X | | | TA | Giroto Luana | | | X |
| PA | Bardini Romeo | X | | | TA | Lenzo Alessandra | X | | |
| PA | Burra Patrizia | X | | | TA | Pegoraro Patrizia | | | X |
| PA | Ciminale Vincenzo | | | X | TA | Pozzuoli Assunta | X | | |
| PA | Ficarra Vincenzo | | | X | TA | Vegro Maria Grazia | X | | |
| PA | Floreani Annarosa | X | | | SC | Busatta Alessandro | | X | |
| PA | Frego Mauro | | | X | SC | Caldart Federico | X | | |
| PA | Gringeri Enrico | X | | | SC | Costa Riccardo | | | X |
| PA | Guarneri Valentina | | | X | SC | Fiducia Francesco | | | X |
| PA | Iacobellis Claudio | | | X | SC | Filippi Nicolò | | X | |
| PA | Iacobone Maurizio | X | | | SC | Fischella Elena | | | X |
| PA | Lumachi Franco | X | | | SC | Giacomin Enrico | | X | |
| PA | Mocellin Simone | | X | | SC | Occari Marco | | | X |
| PA | Novara Giacomo | | X | | SC | Pelusi Nicola | | X | |
| PA | Pasquali Claudio | X | | | SC | Perilli Matteo | | X | |
| PA | Pucciarelli Salvatore | X | | | SC | Pirelli Pierfrancesco | | X | |
| PA | Rosato Antonio | X | | | SC | Snobre Jihad | | | X |
| PA | Sperti Cosimo | | | X | SC | Tiozzo Pagio Alessandro | | X | |
| PA | Zanus Giacomo | X | | | SC | Zarattini Marco | | X | |
| RC | Angriman Imerio | X | | | Dot | Dalla Pietà Anna | X | | |
| RC | Berizzi Antonio | X | | | Ass | Beltrame Valentina | | X | |
| RC | Biz Carlo | | X | | Ass | Carpanese Debora | X | | |
| RC | Bortolami Marina | X | | | Ass | Di Giunta Michela | | | X |
| RC | Campana Luca Giovanni | X | | | Ass | Donato Paola | | | X |
| RC | Dal Moro Fabrizio | X | | | Ass | Fasolo Elisa | X | | |
| RC | D'Amico Francesco Enrico | X | | | Ass | Grassi Angela | X | | |
| RC | Dieci Maria Vittoria | X | | | Ass | Perin Alessandro | X | | |
| RC | Furian Lucrezia | X | | | Ass | Solito Samantha | X | | |
| RC | Iafrate Massimo | | X | | Ass | Sommaggio Roberta | | | X |
| RC | Mandrizzato Susanna | X | | | | | | | |

Dipartimento di Scienze Chirurgiche
Oncologiche e Gastroenterologiche

VERBALE n°01/2017
Consiglio di Dipartimento del 19 gennaio 2017

| | | | | | | | | | |
|------|----|----|---|---|------|----|----|----|----|
| TOT. | 44 | 31 | 5 | 8 | TOT. | 43 | 19 | 10 | 14 |
|------|----|----|---|---|------|----|----|----|----|

Legenda: (F – Favorevole); As – Assente) (G – Giustificato).

RIFERIMENTI:

| | | | | | |
|-----|----------------------|------|----------------------------------|-----|---------------------------|
| PO | Professore ordinario | RC | Ricercatore | SAD | Segretario Amministrativo |
| PA | Professore associato | TA | Personale Tecnico Amministrativo | DOT | Dottorando |
| ASS | Assegnista | Spec | Specializzando | SC | Studenti Corsi di Laurea |

Il Direttore informa che, in data 23 novembre 2016, la prof.ssa De Rossi, come Responsabile scientifico, ha presentato una richiesta di emanazione di un bando per assegno di ricerca Tipo A dal titolo “Funzioni extra-telomeriche della telomerasi nelle neoplasie delle cellule B”, della durata di 12 mesi, per un importo annuo, lordo percipiente, di Euro 19.702,00 destinato a Dottori di ricerca o laureati con laurea specialistica/magistrale o vecchio ordinamento, con idonea e documentata esperienza scientifico-professionale post laurea.

Il Settore Scientifico Disciplinare di interesse della ricerca è: MED/04.

Il finanziamento ricade sui fondi Bando SID 2016 e AIRC - Progetto IG 2013 n. 14258.

I criteri di valutazione dei titoli e delle prove dovranno essere formulati come di seguito indicato:

- 1) Titoli punti 25
- 2) Curriculum scientifico-professionale punti 25
- 3) Produttività scientifica punti 20
- 4) Colloquio punti 30

TOTALE punti 100.

L'Assegnista, alla conclusione dell'assegno, dovrà presentare al Direttore del Dipartimento una relazione finale sulle attività svolte nell'ambito del progetto e sui risultati raggiunti.

Si propone la seguente composizione della Commissione giudicatrice:

- De Rossi Anita (Responsabile scientifico)
- Rosato Antonio (membro effettivo)
- Mandruzzato Susanna (membro effettivo)
- Ciminale Vincenzo (membro supplente).

Per rendere immediatamente eseguibile la richiesta di selezione per n. 1 Assegno di Ricerca Tipo A inoltrata dalla Prof.ssa De Rossi, accertata la necessità e l'urgenza di approvarla, il Direttore del DiSCOG, in data 14.12.2016, ha emanato il Decreto di nomina della Commissione giudicatrice n. 198-2016, prot. n. 3431 (cfr. all.).

Si chiede di ratificare il Decreto del Direttore del Dipartimento.

Il Direttore apre la discussione al termine della quale, all'unanimità,

Il Consiglio

- **Premesso** che la prof.ssa Anita De Rossi ha richiesto, come responsabile scientifico, di emanare un bando per un assegno di ricerca Tipo A della durata di 12 mesi.
- **Preso atto** che:
 - il titolo del programma di ricerca è “Funzioni extra-telomeriche della telomerasi nelle neoplasie delle cellule B”;
 - il costo annuo dell’assegno è di Euro 19.702,00;
 - i destinatari devono essere Dottori di ricerca o laureati con laurea specialistica/magistrale o vecchio ordinamento, con idonea e documentata esperienza scientifico-professionale post laurea;
 - il finanziamento ricade sui fondi SID - Assegno di Ricerca 169148/16 per 12.000 Euro e AIRC - Progetto IG 2013 n. 14258 per 12.000 Euro;
 - il Settore Scientifico Disciplinare di interesse della ricerca è: MED/04;
 - i criteri di valutazione dei titoli e delle prove dovranno essere formulati come sopra indicati;
 - l’Assegnista, alla conclusione dell’assegno, dovrà presentare al Direttore del Dipartimento una relazione finale sulle attività svolte nell’ambito del progetto e sui risultati raggiunti.
- **Considerato** che, da Regolamento, il Consiglio di Dipartimento deve formulare una proposta per la composizione della Commissione Giudicatrice che:
 - dovrà essere composta da tre membri docenti afferenti all’area scientifica della ricerca in cui verrà svolta l’attività di collaborazione,
 - dovrà comprendere tra i suoi membri il Responsabile del progetto di ricerca,
 - sarà nominata dal Direttore del Dipartimento con proprio Decreto.
- **Visto** il:
 - “Piano per il finanziamento della ricerca di Ateneo”,
 - “Regolamento per il conferimento di assegni per la collaborazione ad attività di ricerca”.
- **Vista** la richiesta di emanazione del bando per assegno di ricerca Tipo A di cui sopra;
- **Preso atto** che il Prof. Stefano Merigliano, Direttore del Dipartimento di Scienze Chirurgiche, Oncologiche e Gastroenterologiche, per motivi di urgenza, ha nominato la Commissione giudicatrice,

Delibera

- 1) la ratifica del Decreto n.198-2016, prot. n. 3431, emanato dal Direttore del DiSCOG, in data 14.12.2016, che ha ritenuto opportuno rendere immediatamente eseguibile la nomina della Commissione giudicatrice per la selezione di n. 1 Assegno di Ricerca Tipo A nell’ambito dei Finanziamenti Bando SID 2016 e AIRC - Progetto IG 2013 n. 14258, sul tema “Funzioni extra-telomeriche della telomerasi nelle neoplasie delle cellule B” (cfr. all.);
- 2) di delegare il Direttore all’adempimento dei provvedimenti necessari per l’attuazione delle attività amministrative previste per lo svolgimento del progetto.

Dipartimento di Scienze Chirurgiche
Oncologiche e Gastroenterologiche

VERBALE n°01/2017
Consiglio di Dipartimento del 19 gennaio 2017

Tale delibera, per motivi di urgenza, letta e approvata seduta stante, è resa immediatamente eseguibile.

| | |
|----------------------|--|
| O.d.G. n. 6.4 | Bando per n. 1 Assegno di ricerca Tipo A dal titolo “Eparanasi nella fibrosi epatica: un possibile biomarcatore non invasivo di progressione di malattia e un nuovo potenziale target farmacologico” - Responsabile: Prof.ssa Floreani. Proposta Commissione. Ratifica Decreto del Direttore. |
| Delibera n. | 11/2017 |

| Rif. | Nominativo | Presenze | | | Rif. | Nominativo | Presenze | | |
|------|-------------------------|----------|----|---|------|--------------------------|----------|----|---|
| | | P | As | G | | | P | As | G |
| PO | Amadori Alberto | X | | | RC | Manfè Anna Zaira | X | | |
| PO | Bassi Nicolò | | X | | RC | Martella Bruno | | | X |
| PO | Cillo Umberto | X | | | RC | Merante Boschin Isabella | X | | |
| PO | Conte Pierfranco | | | X | RC | Piovan Erich | X | | |
| PO | De Rossi Anita | X | | | RC | Polese Lino | | X | |
| PO | Farinati Fabio | X | | | RC | Russo Francesco Paolo | X | | |
| PO | Martin Alessandro | | | X | RC | Savarino Edoardo | X | | |
| PO | Merigliano Stefano | X | | | RC | Tagliavero Giuseppe | | | X |
| PO | Nitti Donato | X | | | RC | Zanon Antonio | | | X |
| PO | Rigotti Paolo | X | | | SAD | Prosdocimo Alberto | X | | |
| PO | Rossi Carlo Riccardo | X | | | TA | Bazzolo Giuseppina | | | X |
| PO | Ruggieri Pietro | X | | | TA | Brighenti Carla | X | | |
| PO | Sturniolo Giacomo Carlo | X | | | TA | Carturan Fiorella | X | | |
| PO | Zanovello Paola | X | | | TA | Favero Patrizia | X | | |
| PO | Zattoni Filiberto | X | | | TA | Giroto Luana | | | X |
| PA | Bardini Romeo | X | | | TA | Lenzo Alessandra | X | | |
| PA | Burra Patrizia | X | | | TA | Pegoraro Patrizia | | | X |
| PA | Ciminale Vincenzo | | | X | TA | Pozzuoli Assunta | X | | |
| PA | Ficarra Vincenzo | | | X | TA | Vegro Maria Grazia | X | | |
| PA | Floreani Annarosa | X | | | SC | Busatta Alessandro | | X | |
| PA | Frego Mauro | | | X | SC | Caldart Federico | X | | |
| PA | Gringeri Enrico | X | | | SC | Costa Riccardo | | | X |
| PA | Guarneri Valentina | | | X | SC | Fiducia Francesco | | | X |
| PA | Iacobellis Claudio | | | X | SC | Filippi Nicolò | | X | |
| PA | Iacobone Maurizio | X | | | SC | Fischella Elena | | | X |
| PA | Lumachi Franco | X | | | SC | Giacomin Enrico | | X | |
| PA | Mocellin Simone | | X | | SC | Occari Marco | | | X |
| PA | Novara Giacomo | | X | | SC | Pelusi Nicola | | X | |
| PA | Pasquali Claudio | X | | | SC | Perilli Matteo | | X | |
| PA | Pucciarelli Salvatore | X | | | SC | Pirelli Pierfrancesco | | X | |
| PA | Rosato Antonio | X | | | SC | Snobre Jihad | | | X |
| PA | Sperti Cosimo | | | X | SC | Tiozzo Pagio Alessandro | | X | |
| PA | Zanus Giacomo | X | | | SC | Zarattini Marco | | X | |
| RC | Angriman Imerio | X | | | Dot | Dalla Pietà Anna | X | | |
| RC | Berizzi Antonio | X | | | Ass | Beltrame Valentina | | X | |
| RC | Biz Carlo | | X | | Ass | Carpanese Debora | X | | |
| RC | Bortolami Marina | X | | | Ass | Di Giunta Michela | | | X |
| RC | Campana Luca Giovanni | X | | | Ass | Donato Paola | | | X |
| RC | Dal Moro Fabrizio | X | | | Ass | Fasolo Elisa | X | | |

Dipartimento di Scienze Chirurgiche
Oncologiche e Gastroenterologiche

VERBALE n°01/2017
Consiglio di Dipartimento del 19 gennaio 2017

| | | | | | | | | | |
|-------------|--------------------------|-----------|----------|----------|-------------|-------------------|-----------|-----------|-----------|
| RC | D'Amico Francesco Enrico | X | | | Ass | Grassi Angela | X | | |
| RC | Dieci Maria Vittoria | X | | | Ass | Perin Alessandro | X | | |
| RC | Furian Lucrezia | X | | | Ass | Solito Samantha | X | | |
| RC | Iafrate Massimo | | X | | Ass | Sommaggio Roberta | | | X |
| RC | Mandrizzato Susanna | X | | | | | | | |
| | | | | | | | | | |
| TOT. | 44 | 31 | 5 | 8 | TOT. | 43 | 19 | 10 | 14 |

Legenda: (F – Favorevole); As – Assente) (G – Giustificato).

RIFERIMENTI:

| | | | | | |
|-----|----------------------|------|----------------------------------|-----|---------------------------|
| PO | Professore ordinario | RC | Ricercatore | SAD | Segretario Amministrativo |
| PA | Professore associato | TA | Personale Tecnico Amministrativo | DOT | Dottorando |
| ASS | Assegnista | Spec | Specializzando | SC | Studenti Corsi di Laurea |

Il Direttore informa che, in data 23 novembre 2016, la Prof.ssa Floreani, come Responsabile scientifico, ha presentato una richiesta di emanazione di un bando per assegno di ricerca Tipo A dal titolo “Eparanasi nella fibrosi epatica: un possibile biomarcatore non invasivo di progressione di malattia e un nuovo potenziale target farmacologico”, della durata di 12 mesi, per un importo annuo, lordo percipiente, di Euro 19.367,00 destinato a Dottori di ricerca o i laureati con laurea specialistica/magistrale o vecchio ordinamento. Il Settore Scientifico Disciplinare di interesse della ricerca è: MED/12; BIO/17.

Il finanziamento ricade sui fondi Bando SID 2016 ed Economie Progetti prof.ssa Floreani.

I criteri di valutazione dei titoli e delle prove dovranno essere formulati come di seguito indicato:

- 1) Titoli punti 20
- 2) Curriculum scientifico-professionale punti 20
- 3) Produttività scientifica punti 10
- 4) Colloquio punti 50

TOTALE punti 100.

L'Assegnista, alla conclusione dell'assegno, dovrà presentare al Direttore del Dipartimento una relazione finale sulle attività svolte nell'ambito del progetto e sui risultati raggiunti.

Si propone la seguente composizione della Commissione giudicatrice:

- Floreani Annarosa (Responsabile scientifico)
- Russo Francesco Paolo (membro effettivo)
- Burra Patrizia (membro effettivo)
- Bortolami Marina (membro supplente).

Per rendere immediatamente eseguibile la richiesta di selezione per n. 1 Assegno di Ricerca Tipo A inoltrata dalla Prof.ssa Floreani, accertata la necessità e l'urgenza di approvarla, il Direttore del DiSCOG, in data 14.12.2016, ha emanato il Decreto di nomina della Commissione giudicatrice n. 199-2016, prot. n. 3432 (cfr. all.).

Si chiede di ratificare il Decreto del Direttore del Dipartimento.

Il Direttore apre la discussione al termine della quale, all'unanimità,

Il Consiglio

- **Premesso** che la prof.ssa Floreani Annarosa ha richiesto, come responsabile scientifico, di emanare un Bando per un assegno di ricerca Tipo A, della durata di 12 mesi.
- **Preso atto** che:
 - il titolo del programma di ricerca è “Eparanasi nella fibrosi epatica: un possibile biomarcatore non invasivo di progressione di malattia e un nuovo potenziale target farmacologico”;
 - il costo annuo dell’assegno è di Euro 19.367,00;
 - i destinatari devono essere Dottori di ricerca o laureati con laurea specialistica/magistrale o vecchio ordinamento;
 - il finanziamento ricade sui fondi Bando SID 2016 ed Economie Progetti prof.ssa Floreani;
 - il Settore Scientifico Disciplinare di interesse della ricerca è MED/12 e BIO/17;
 - i criteri di valutazione dei titoli e delle prove dovranno essere formulati come sopra indicati;
 - l’Assegnista, alla conclusione dell’assegno, dovrà presentare al Direttore del Dipartimento una relazione finale sulle attività svolte nell’ambito del progetto e sui risultati raggiunti.
- **Considerato** che, da Regolamento, il Consiglio di Dipartimento deve formulare una proposta per la composizione della Commissione Giudicatrice che:
 - dovrà essere composta da tre membri docenti afferenti all’area scientifica della ricerca in cui verrà svolta l’attività di collaborazione,
 - dovrà comprendere tra i suoi membri il Responsabile del progetto di ricerca,
 - sarà nominata dal Direttore del Dipartimento con proprio Decreto.
- **Visto** il:
 - “Piano per il finanziamento della ricerca di Ateneo”,
 - “Regolamento per il conferimento di assegni per la collaborazione ad attività di ricerca”.
- **Vista** la richiesta di emanazione del bando per assegno di ricerca Tipo A di cui sopra;
- **Preso atto** che il Prof. Stefano Merigliano, Direttore del Dipartimento di Scienze Chirurgiche, Oncologiche e Gastroenterologiche, per motivi di urgenza, ha nominato la Commissione giudicatrice,

Delibera

- 1) la ratifica del Decreto n. 199-2016, prot. n. 3432, emanato dal Direttore del DiSCOG, in data 14.12.2016, che ha ritenuto opportuno rendere immediatamente eseguibile la nomina della Commissione giudicatrice per la selezione di n. 1 Assegno di Ricerca Tipo A nell’ambito dei Finanziamenti Bando SID 2016 ed Economie Progetti prof.ssa Floreani, sul tema “Eparanasi nella fibrosi epatica: un possibile biomarcatore non invasivo di progressione di malattia e un nuovo potenziale target farmacologico” (cfr. all.);

Dipartimento di Scienze Chirurgiche
Oncologiche e Gastroenterologiche

VERBALE n°01/2017
Consiglio di Dipartimento del 19 gennaio 2017

- 2) di delegare il Direttore all'adempimento dei provvedimenti necessari per l'attuazione delle attività amministrative previste per lo svolgimento del progetto.

Tale delibera, per motivi di urgenza, letta e approvata seduta stante, è resa immediatamente eseguibile.

| | |
|----------------------|---|
| O.d.G. n. 6.5 | Bando per n. 1 Assegno di ricerca Tipo A dal titolo "Approccio integrato per lo studio della transizione delle cellule mieloidi soppressorie verso un fenotipo attivato" - Responsabile: Dott.ssa Mandruzzato. Proposta Commissione. Ratifica Decreto del Direttore. |
| Delibera n. | 12/2017 |

| Rif. | Nominativo | Presenze | | | Rif. | Nominativo | Presenze | | |
|------|-------------------------|----------|----|---|------|---------------------------|----------|----|---|
| | | P | As | G | | | P | As | G |
| PO | Amadori Alberto | X | | | RC | Manfè Anna Zaira | X | | |
| PO | Bassi Nicolò | | X | | RC | Martella Bruno | | | X |
| PO | Cillo Umberto | X | | | RC | Merante Boschini Isabella | X | | |
| PO | Conte Pierfranco | | | X | RC | Piovan Erich | X | | |
| PO | De Rossi Anita | X | | | RC | Polese Lino | | X | |
| PO | Farinati Fabio | X | | | RC | Russo Francesco Paolo | X | | |
| PO | Martin Alessandro | | | X | RC | Savarino Edoardo | X | | |
| PO | Merigliano Stefano | X | | | RC | Tagliavero Giuseppe | | | X |
| PO | Nitti Donato | X | | | RC | Zanon Antonio | | | X |
| PO | Rigotti Paolo | X | | | SAD | Prosdocimo Alberto | X | | |
| PO | Rossi Carlo Riccardo | X | | | TA | Bazzolo Giuseppina | | | X |
| PO | Ruggieri Pietro | X | | | TA | Brighenti Carla | X | | |
| PO | Sturniolo Giacomo Carlo | X | | | TA | Carturan Fiorella | X | | |
| PO | Zanovello Paola | X | | | TA | Favero Patrizia | X | | |
| PO | Zattoni Filiberto | X | | | TA | Giroto Luana | | | X |
| PA | Bardini Romeo | X | | | TA | Lenzo Alessandra | X | | |
| PA | Burra Patrizia | X | | | TA | Pegoraro Patrizia | | | X |
| PA | Ciminale Vincenzo | | | X | TA | Pozzuoli Assunta | X | | |
| PA | Ficarra Vincenzo | | | X | TA | Vegro Maria Grazia | X | | |
| PA | Florensi Annarosa | X | | | SC | Busatta Alessandro | | X | |
| PA | Frego Mauro | | | X | SC | Caldart Federico | X | | |
| PA | Gringeri Enrico | X | | | SC | Costa Riccardo | | | X |
| PA | Guarneri Valentina | | | X | SC | Fiducia Francesco | | | X |
| PA | Iacobellis Claudio | | | X | SC | Filippi Nicolò | | X | |
| PA | Iacobone Maurizio | X | | | SC | Fisichella Elena | | | X |
| PA | Lumachi Franco | X | | | SC | Giacomin Enrico | | X | |
| PA | Mocellin Simone | | X | | SC | Occari Marco | | | X |
| PA | Novara Giacomo | | X | | SC | Pelusi Nicola | | X | |
| PA | Pasquali Claudio | X | | | SC | Perilli Matteo | | X | |
| PA | Pucciarelli Salvatore | X | | | SC | Pirelli Pierfrancesco | | X | |
| PA | Rosato Antonio | X | | | SC | Snobre Jihad | | | X |
| PA | Sperti Cosimo | | | X | SC | Tiozzo Pagio Alessandro | | X | |
| PA | Zanus Giacomo | X | | | SC | Zarattini Marco | | X | |
| RC | Angriman Imerio | X | | | Dot | Dalla Pietà Anna | X | | |
| RC | Berizzi Antonio | X | | | Ass | Beltrame Valentina | | X | |
| RC | Biz Carlo | | X | | Ass | Carpanese Debora | X | | |
| RC | Bortolami Marina | X | | | Ass | Di Giunta Michela | | | X |

Dipartimento di Scienze Chirurgiche
Oncologiche e Gastroenterologiche

VERBALE n°01/2017
Consiglio di Dipartimento del 19 gennaio 2017

| | | | | | | | | | |
|-------------|--------------------------|-----------|----------|----------|-------------|-------------------|-----------|-----------|-----------|
| RC | Campana Luca Giovanni | X | | | Ass | Donato Paola | | | X |
| RC | Dal Moro Fabrizio | X | | | Ass | Fasolo Elisa | X | | |
| RC | D'Amico Francesco Enrico | X | | | Ass | Grassi Angela | X | | |
| RC | Dieci Maria Vittoria | X | | | Ass | Perin Alessandro | X | | |
| RC | Furian Lucrezia | X | | | Ass | Solito Samantha | X | | |
| RC | Iafrate Massimo | | X | | Ass | Sommaggio Roberta | | | X |
| RC | Mandrizzato Susanna | X | | | | | | | |
| TOT. | 44 | 31 | 5 | 8 | TOT. | 43 | 19 | 10 | 14 |

Legenda: (F – Favorevole); As – Assente) (G – Giustificato).

RIFERIMENTI:

| | | | | | |
|-----|----------------------|------|----------------------------------|-----|---------------------------|
| PO | Professore ordinario | RC | Ricercatore | SAD | Segretario Amministrativo |
| PA | Professore associato | TA | Personale Tecnico Amministrativo | DOT | Dottorando |
| ASS | Assegnista | Spec | Specializzando | SC | Studenti Corsi di Laurea |

Il Direttore informa che, in data 23 novembre 2016, la Dott.ssa Mandrizzato, come Responsabile scientifico, ha presentato una richiesta di emanazione di un bando per assegno di ricerca Tipo A dal titolo "Approccio integrato per lo studio della transizione delle cellule mieloidi soppressorie verso un fenotipo attivato", della durata di 12 mesi, per un importo annuo, lordo percipiente, di Euro 19.702,00 destinato a Dottori di ricerca o laureati con laurea specialistica/magistrale o vecchio ordinamento. Il Settore Scientifico Disciplinare di interesse della ricerca è: MED/04.

Il finanziamento ricade sui fondi Bando SID 2016, AIC IG Mandrizzato e Ax 60%.

I criteri di valutazione dei titoli e delle prove dovranno essere formulati come di seguito indicato:

- 1) Titoli punti 20
- 2) Curriculum scientifico-professionale punti 20
- 3) Produttività scientifica punti 20
- 4) Colloquio punti 40

TOTALE punti 100.

L'Assegnista, alla conclusione dell'assegno, dovrà presentare al Direttore del Dipartimento una relazione finale sulle attività svolte nell'ambito del progetto e sui risultati raggiunti.

Si propone la seguente composizione della Commissione giudicatrice:

- Mandrizzato Susanna (Responsabile scientifico)
- Rosato Antonio (membro effettivo)
- De Rossi Anita (membro effettivo)
- Piovan Eric (membro supplente).

Per rendere immediatamente eseguibile la richiesta di selezione per n. 1 Assegno di Ricerca Tipo A inoltrata dalla Dott.ssa Mandrizzato, accertata la necessità e l'urgenza di approvarla, il Direttore del DiSCOG, in data 14.12.2016, ha emanato il Decreto di nomina della Commissione giudicatrice n. 200-2016, prot. n. 3433 (cfr. all.).

Si chiede di ratificare il Decreto del Direttore del Dipartimento.

Il Direttore apre la discussione al termine della quale, all'unanimità,

Il Consiglio

- **Premesso** che la Dott.ssa Mandruzzato ha richiesto, come responsabile scientifico, di emanare un bando per un assegno di ricerca Tipo A della durata di 12 mesi.
- **Preso atto** che:
 - il titolo del programma di ricerca è “Approccio integrato per lo studio della transizione delle cellule mieloidi soppressorie verso un fenotipo attivato”;
 - il costo annuo dell’assegno è di Euro 19.702,00;
 - i destinatari devono essere Dottori di ricerca o laureati con laurea specialistica/magistrale o vecchio ordinamento;
 - il finanziamento ricade sui fondi Bando SID 2016, AIC IG Mandruzzato e Ax 60%;
 - il Settore Scientifico Disciplinare di interesse della ricerca è: MED/04;
 - i criteri di valutazione dei titoli e delle prove dovranno essere formulati come sopra indicati;
 - l’Assegnista, alla conclusione dell’assegno, dovrà presentare al Direttore del Dipartimento una relazione finale sulle attività svolte nell’ambito del progetto e sui risultati raggiunti.
- **Considerato** che, da Regolamento, il Consiglio di Dipartimento deve formulare una proposta per la composizione della Commissione Giudicatrice che:
 - dovrà essere composta da tre membri docenti afferenti all’area scientifica della ricerca in cui verrà svolta l’attività di collaborazione,
 - dovrà comprendere tra i suoi membri il Responsabile del progetto di ricerca,
 - sarà nominata dal Direttore del Dipartimento con proprio Decreto.
- **Visto** il:
 - “Piano per il finanziamento della ricerca di Ateneo”,
 - “Regolamento per il conferimento di assegni per la collaborazione ad attività di ricerca”.
- **Vista** la richiesta di emanazione del bando per assegno di ricerca Tipo A di cui sopra;
- **Preso atto** che il Prof. Stefano Merigliano, Direttore del Dipartimento di Scienze Chirurgiche, Oncologiche e Gastroenterologiche, per motivi di urgenza, ha nominato la Commissione giudicatrice,

Delibera

- 1) la ratifica del Decreto n. 200-2016, prot. n. 3433, emanato dal Direttore del DiSCOG, in data 14.12.2016, che ha ritenuto opportuno rendere immediatamente eseguibile la nomina della Commissione giudicatrice per la selezione di n. 1 Assegno di Ricerca Tipo A nell’ambito dei Finanziamenti Bando SID 2016, AIC IG Mandruzzato e Ax 60%, sul tema “Approccio integrato per lo studio della transizione delle cellule mieloidi soppressorie verso un fenotipo attivato” (cfr. all.);

Dipartimento di Scienze Chirurgiche
Oncologiche e Gastroenterologiche

VERBALE n°01/2017
Consiglio di Dipartimento del 19 gennaio 2017

- 2) di delegare il Direttore all'adempimento dei provvedimenti necessari per l'attuazione delle attività amministrative previste per lo svolgimento del progetto.

Tale delibera, per motivi di urgenza, letta e approvata seduta stante, è resa immediatamente eseguibile.

| | |
|----------------------|--|
| O.d.G. n. 6.6 | Bando per n. 1 Assegno di ricerca Tipo A dal titolo "Tumori Neuroendocrini GEP Metastatici e Carcinoidi del midgut. Sopravvivenza nei pazienti trattati e ruolo prognostico della espressione immunoistochimica di VEGF (vascular endothelial growth factor)" - Responsabile: Prof. Pasquali. Proposta Commissione. Ratifica Decreto del Direttore. |
| Delibera n. | 13/2017 |

| Rif. | Nominativo | Presenze | | | Rif. | Nominativo | Presenze | | |
|------|-------------------------|----------|----|---|------|--------------------------|----------|----|---|
| | | P | As | G | | | P | As | G |
| PO | Amadori Alberto | X | | | RC | Manfè Anna Zaira | X | | |
| PO | Bassi Nicolò | | X | | RC | Martella Bruno | | | X |
| PO | Cillo Umberto | X | | | RC | Merante Boschin Isabella | X | | |
| PO | Conte Pierfranco | | | X | RC | Piovan Erich | X | | |
| PO | De Rossi Anita | X | | | RC | Polese Lino | | X | |
| PO | Farinati Fabio | X | | | RC | Russo Francesco Paolo | X | | |
| PO | Martin Alessandro | | | X | RC | Savarino Edoardo | X | | |
| PO | Merigliano Stefano | X | | | RC | Tagliavoro Giuseppe | | | X |
| PO | Nitti Donato | X | | | RC | Zanon Antonio | | | X |
| PO | Rigotti Paolo | X | | | SAD | Prosdocimo Alberto | X | | |
| PO | Rossi Carlo Riccardo | X | | | TA | Bazzolo Giuseppina | | | X |
| PO | Ruggieri Pietro | X | | | TA | Brighenti Carla | X | | |
| PO | Sturniolo Giacomo Carlo | X | | | TA | Carturan Fiorella | X | | |
| PO | Zanovello Paola | X | | | TA | Favero Patrizia | X | | |
| PO | Zattoni Filiberto | X | | | TA | Grotto Luana | | | X |
| PA | Bardini Romeo | X | | | TA | Lenzo Alessandra | X | | |
| PA | Burra Patrizia | X | | | TA | Pegoraro Patrizia | | | X |
| PA | Ciminale Vincenzo | | | X | TA | Pozzuoli Assunta | X | | |
| PA | Ficarra Vincenzo | | | X | TA | Vegro Maria Grazia | X | | |
| PA | Floreani Annarosa | X | | | SC | Busatta Alessandro | | X | |
| PA | Frego Mauro | | | X | SC | Caldart Federico | X | | |
| PA | Gringeri Enrico | X | | | SC | Costa Riccardo | | | X |
| PA | Guarneri Valentina | | | X | SC | Fiducia Francesco | | | X |
| PA | Iacobellis Claudio | | | X | SC | Filippi Nicolò | | X | |
| PA | Iacobone Maurizio | X | | | SC | Fisichella Elena | | | X |
| PA | Lumachi Franco | X | | | SC | Giacomin Enrico | | X | |
| PA | Mocellin Simone | | X | | SC | Occari Marco | | | X |
| PA | Novara Giacomo | | X | | SC | Pelusi Nicola | | X | |
| PA | Pasquali Claudio | X | | | SC | Perilli Matteo | | X | |
| PA | Pucciarelli Salvatore | X | | | SC | Pirelli Pierfrancesco | | X | |
| PA | Rosato Antonio | X | | | SC | Snobre Jihad | | | X |
| PA | Sperti Cosimo | | | X | SC | Tiozzo Pagio Alessandro | | X | |
| PA | Zanus Giacomo | X | | | SC | Zarattini Marco | | X | |
| RC | Angriman Imerio | X | | | Dot | Dalla Pietà Anna | X | | |
| RC | Berizzi Antonio | X | | | Ass | Beltrame Valentina | | X | |

Dipartimento di Scienze Chirurgiche
Oncologiche e Gastroenterologiche

VERBALE n°01/2017
Consiglio di Dipartimento del 19 gennaio 2017

| | | | | | | | | | |
|-------------|--------------------------|-----------|----------|----------|-------------|-------------------|-----------|-----------|-----------|
| RC | Biz Carlo | | X | | Ass | Carpanese Debora | X | | |
| RC | Bortolami Marina | X | | | Ass | Di Giunta Michela | | | X |
| RC | Campana Luca Giovanni | X | | | Ass | Donato Paola | | | X |
| RC | Dal Moro Fabrizio | X | | | Ass | Fasolo Elisa | X | | |
| RC | D'Amico Francesco Enrico | X | | | Ass | Grassi Angela | X | | |
| RC | Dieci Maria Vittoria | X | | | Ass | Perin Alessandro | X | | |
| RC | Furian Lucrezia | X | | | Ass | Solito Samantha | X | | |
| RC | Iafrate Massimo | | X | | Ass | Sommaggio Roberta | | | X |
| RC | Mandrizzato Susanna | X | | | | | | | |
| TOT. | 44 | 31 | 5 | 8 | TOT. | 43 | 19 | 10 | 14 |

Legenda: (F – Favorevole); As – Assente) (G – Giustificato).

RIFERIMENTI:

| | | | | | |
|-----|----------------------|------|----------------------------------|-----|---------------------------|
| PO | Professore ordinario | RC | Ricercatore | SAD | Segretario Amministrativo |
| PA | Professore associato | TA | Personale Tecnico Amministrativo | DOT | Dottorando |
| ASS | Assegnista | Spec | Specializzando | SC | Studenti Corsi di Laurea |

Il Direttore informa che, in data 23 novembre 2016, il Prof. Pasquali, come Responsabile scientifico, ha presentato una richiesta di emanazione di un bando per assegno di ricerca Tipo A dal titolo "Tumori Neuroendocrini GEP Metastatici e Carcinoidi del "midgut". Sopravvivenza nei pazienti trattati e ruolo prognostico della espressione immunoistochimica di VEGF (vascular endothelial growth factor)", della durata di 12 mesi, per un importo annuo, lordo percipiente, di Euro 19.367,00 destinato a Dottori di ricerca o i laureati con laurea specialistica/magistrale o vecchio ordinamento. I Settori Scientifico-Disciplinari di interesse della ricerca sono: MED/18; MED/06; MED/13.

Il finanziamento ricade sui fondi Bando SID 2016 e Fondazione Wirsung.

I criteri di valutazione dei titoli e delle prove dovranno essere formulati come di seguito indicato:

- 1) Titoli punti 30
- 2) Curriculum scientifico-professionale punti 20
- 3) Produttività scientifica punti 20
- 4) Colloquio punti 30

TOTALE punti 100.

L'Assegnista, alla conclusione dell'assegno, dovrà presentare al Direttore del Dipartimento una relazione finale sulle attività svolte nell'ambito del progetto e sui risultati raggiunti.

Si propone la seguente composizione della Commissione giudicatrice:

- Pasquali Claudio (Responsabile scientifico)
- Nitti Donato (membro effettivo)
- Iacobone Maurizio (membro effettivo)
- Pucciarelli Salvatore (membro supplente).

Per rendere immediatamente eseguibile la richiesta di selezione per n. 1 Assegno di Ricerca Tipo A inoltrata dal Prof. Pasquali, accertata la necessità e l'urgenza di approvarla, il Direttore del DiSCOG, in data 14.12.2016, ha emanato il Decreto di nomina della Commissione giudicatrice n. 201-2016, prot. n. 3434 (cfr. all.).

Dipartimento di Scienze Chirurgiche
Oncologiche e Gastroenterologiche

VERBALE n°01/2017
Consiglio di Dipartimento del 19 gennaio 2017

Si chiede di ratificare il Decreto del Direttore del Dipartimento.

Il Direttore apre la discussione al termine della quale, all'unanimità,

Il Consiglio

- **Premesso** che il Prof. Pasquali Claudio ha richiesto, come responsabile scientifico, di emanare un Bando per un assegno di ricerca Tipo A, della durata di 12 mesi.
- **Preso atto** che:
 - il titolo del programma di ricerca è “Tumori Neuroendocrini GEP Metastatici e Carcinoidi del “midgut”. Sopravvivenza nei pazienti trattati e ruolo prognostico della espressione immunohistochimica di VEGF (vascular endothelial growth factor)”;
 - il costo annuo dell’assegno è di Euro 19.367,00;
 - i destinatari devono essere Dottori di ricerca o laureati con laurea specialistica/magistrale o vecchio ordinamento;
 - il finanziamento ricade sui fondi Bando SID 2016 e Fondazione Wirsung;
 - i Settori Scientifici Disciplinari di interesse della ricerca sono: MED/18; MED/06; MED/13;
 - i criteri di valutazione dei titoli e delle prove dovranno essere formulati come sopra indicati;
 - l’Assegnista, alla conclusione dell’assegno, dovrà presentare al Direttore del Dipartimento una relazione finale sulle attività svolte nell’ambito del progetto e sui risultati raggiunti.
- **Considerato** che, da Regolamento, il Consiglio di Dipartimento deve formulare una proposta per la composizione della Commissione Giudicatrice che:
 - dovrà essere composta da tre membri docenti afferenti all’area scientifica della ricerca in cui verrà svolta l’attività di collaborazione,
 - dovrà comprendere tra i suoi membri il Responsabile del progetto di ricerca,
 - sarà nominata dal Direttore del Dipartimento con proprio Decreto.
- **Visto** il:
 - “Piano per il finanziamento della ricerca di Ateneo”,
 - “Regolamento per il conferimento di assegni per la collaborazione ad attività di ricerca”.
- **Vista** la richiesta di emanazione del bando per assegno di ricerca Tipo A di cui sopra;
- **Preso atto** che il Prof. Stefano Merigliano, Direttore del Dipartimento di Scienze Chirurgiche, Oncologiche e Gastroenterologiche, per motivi di urgenza, ha nominato la Commissione giudicatrice,

Delibera

Dipartimento di Scienze Chirurgiche
Oncologiche e Gastroenterologiche

VERBALE n°01/2017
Consiglio di Dipartimento del 19 gennaio 2017

- 1) la ratifica del Decreto n. 201-2016, prot. n. 3434, emanato dal Direttore del DiSCOG, in data 14.12.2016, che ha ritenuto opportuno rendere immediatamente eseguibile la nomina della Commissione giudicatrice per la selezione di n. 1 Assegno di Ricerca Tipo A nell'ambito dei Finanziamenti Bando SID 2016 e Fondazione Wirsung, sul tema "Tumori Neuroendocrini GEP Metastatici e Carcinoidi del "midgut". Sopravvivenza nei pazienti trattati e ruolo prognostico della espressione immunoistochimica di VEGF (vascular endothelial growth factor)" (cfr. all.);
- 2) di delegare il Direttore all'adempimento dei provvedimenti necessari per l'attuazione delle attività amministrative previste per lo svolgimento del progetto.

Tale delibera, per motivi di urgenza, letta e approvata seduta stante, è resa immediatamente eseguibile.

| | |
|----------------------|---|
| O.d.G. n. 6.7 | Bando per n. 1 Assegno di ricerca Tipo A dal titolo "Ridirezionamento dell'attività di cellule CIK contro neoplasie a cellule B CD19-positive quale alterativa a cellule T CAR-CD19" - Responsabile: Prof. Rosato Antonio. Proposta Commissione. Ratifica Decreto del Direttore. |
| Delibera n. | 14/2017 |

| Rif. | Nominativo | Presenze | | | Rif. | Nominativo | Presenze | | |
|------|-------------------------|----------|----|---|------|--------------------------|----------|----|---|
| | | P | As | G | | | P | As | G |
| PO | Amadori Alberto | X | | | RC | Manfè Anna Zaira | X | | |
| PO | Bassi Nicolò | | X | | RC | Martella Bruno | | | X |
| PO | Cillo Umberto | X | | | RC | Merante Boschin Isabella | X | | |
| PO | Conte Pierfranco | | | X | RC | Piovan Erich | X | | |
| PO | De Rossi Anita | X | | | RC | Polese Lino | | X | |
| PO | Farinati Fabio | X | | | RC | Russo Francesco Paolo | X | | |
| PO | Martin Alessandro | | | X | RC | Savarino Edoardo | X | | |
| PO | Merigliano Stefano | X | | | RC | Tagliavoro Giuseppe | | | X |
| PO | Nitti Donato | X | | | RC | Zanon Antonio | | | X |
| PO | Rigotti Paolo | X | | | SAD | Prosdocimo Alberto | X | | |
| PO | Rossi Carlo Riccardo | X | | | TA | Bazzolo Giuseppina | | | X |
| PO | Ruggieri Pietro | X | | | TA | Brighenti Carla | X | | |
| PO | Sturniolo Giacomo Carlo | X | | | TA | Carturan Fiorella | X | | |
| PO | Zanovello Paola | X | | | TA | Favero Patrizia | X | | |
| PO | Zattoni Filiberto | X | | | TA | Giroto Luana | | | X |
| PA | Bardini Romeo | X | | | TA | Lenzo Alessandra | X | | |
| PA | Burra Patrizia | X | | | TA | Pegoraro Patrizia | | | X |
| PA | Ciminale Vincenzo | | | X | TA | Pozzuoli Assunta | X | | |
| PA | Ficarra Vincenzo | | | X | TA | Vegro Maria Grazia | X | | |
| PA | Floeani Annarosa | X | | | SC | Busatta Alessandro | | X | |
| PA | Frego Mauro | | | X | SC | Caldart Federico | X | | |
| PA | Gringeri Enrico | X | | | SC | Costa Riccardo | | | X |
| PA | Guarneri Valentina | | | X | SC | Fiducia Francesco | | | X |
| PA | Iacobellis Claudio | | | X | SC | Filippi Nicolò | | X | |
| PA | Iacobone Maurizio | X | | | SC | Fisichella Elena | | | X |
| PA | Lumachi Franco | X | | | SC | Giacomin Enrico | | X | |
| PA | Mocellin Simone | | X | | SC | Occari Marco | | | X |
| PA | Novara Giacomo | | X | | SC | Pelusi Nicola | | X | |

Dipartimento di Scienze Chirurgiche
Oncologiche e Gastroenterologiche

VERBALE n°01/2017
Consiglio di Dipartimento del 19 gennaio 2017

| | | | | | | | | | |
|-------------|--------------------------|-----------|----------|----------|-------------|-------------------------|-----------|-----------|-----------|
| PA | Pasquali Claudio | X | | | SC | Perilli Matteo | | X | |
| PA | Pucciarelli Salvatore | X | | | SC | Pirelli Pierfrancesco | | X | |
| PA | Rosato Antonio | X | | | SC | Snobre Jihad | | | X |
| PA | Sperti Cosimo | | | X | SC | Tiozzo Pagio Alessandro | | X | |
| PA | Zanus Giacomo | X | | | SC | Zarattini Marco | | X | |
| RC | Angriman Imerio | X | | | Dot | Dalla Pietà Anna | X | | |
| RC | Berizzi Antonio | X | | | Ass | Beltrame Valentina | | X | |
| RC | Biz Carlo | | X | | Ass | Carpanese Debora | X | | |
| RC | Bortolami Marina | X | | | Ass | Di Giunta Michela | | | X |
| RC | Campana Luca Giovanni | X | | | Ass | Donato Paola | | | X |
| RC | Dal Moro Fabrizio | X | | | Ass | Fasolo Elisa | X | | |
| RC | D'Amico Francesco Enrico | X | | | Ass | Grassi Angela | X | | |
| RC | Dieci Maria Vittoria | X | | | Ass | Perin Alessandro | X | | |
| RC | Furian Lucrezia | X | | | Ass | Solito Samantha | X | | |
| RC | Iafrate Massimo | | X | | Ass | Sommaggio Roberta | | | X |
| RC | Mandrizzato Susanna | X | | | | | | | |
| TOT. | 44 | 31 | 5 | 8 | TOT. | 43 | 19 | 10 | 14 |

Legenda: (F – Favorevole); As – Assente) (G – Giustificato).

RIFERIMENTI:

| | | | | | |
|-----|----------------------|------|----------------------------------|-----|---------------------------|
| PO | Professore ordinario | RC | Ricercatore | SAD | Segretario Amministrativo |
| PA | Professore associato | TA | Personale Tecnico Amministrativo | DOT | Dottorando |
| ASS | Assegnista | Spec | Specializzando | SC | Studenti Corsi di Laurea |

Il Direttore informa che, in data 23 novembre 2016, il Prof. Rosato, come Responsabile scientifico, ha presentato una richiesta di emanazione di un bando per assegno di ricerca Tipo A dal titolo "Ridirezionamento dell'attività di cellule CIK contro neoplasie a cellule B CD19-positive quale alterativa a cellule T CAR-CD19"; della durata di 12 mesi, per un importo annuo, lordo percipiente, di Euro 19.702,00 destinato a Dottori di ricerca o i laureati con laurea specialistica/magistrale o vecchio ordinamento. Il Settore Scientifico-Disciplinare di interesse della ricerca è: MED/04.

Il finanziamento ricade sui fondi Bando SID 2016 e AIRC IG Rosato 2016/2018.

I criteri di valutazione dei titoli e delle prove dovranno essere formulati come di seguito indicato:

- 1) Titoli punti 20
- 2) Curriculum scientifico-professionale punti 20
- 3) Produttività scientifica punti 10
- 4) Colloquio punti 50

TOTALE punti 100.

L'Assegnista, alla conclusione dell'assegno, dovrà presentare al Direttore del Dipartimento una relazione finale sulle attività svolte nell'ambito del progetto e sui risultati raggiunti.

Si propone la seguente composizione della Commissione giudicatrice:

- Rosato Antonio (Responsabile scientifico)
- De Rossi Anita (membro effettivo)
- Mandrizzato Susanna (membro effettivo)
- Piovan Eric (membro supplente).

Dipartimento di Scienze Chirurgiche
Oncologiche e Gastroenterologiche

VERBALE n°01/2017
Consiglio di Dipartimento del 19 gennaio 2017

Per rendere immediatamente eseguibile la richiesta di selezione per n. 1 Assegno di Ricerca Tipo A inoltrata dal Prof. Rosato, accertata la necessità e l'urgenza di approvarla, il Direttore del DiSCOG, in data 14.12.2016, ha emanato il Decreto di nomina della Commissione giudicatrice n. 202-2016, prot. n. 3435 (cfr. all.).

Si chiede di ratificare il Decreto del Direttore del Dipartimento.

Il Direttore apre la discussione al termine della quale, all'unanimità,

Il Consiglio

- **Premesso** che il Prof. Rosato Antonio ha richiesto, come responsabile scientifico, di emanare un Bando per un assegno di ricerca Tipo A, della durata di 12 mesi.
- **Preso atto** che:
 - il titolo del programma di ricerca è “Ridirezionamento dell’attività di cellule CIK contro neoplasie a cellule B CD19-positive quale alterativa a cellule T CAR-CD19”;
 - il costo annuo dell’assegno è di Euro 19.702,00;
 - i destinatari devono essere Dottori di ricerca o laureati con laurea specialistica/magistrale o vecchio ordinamento;
 - il finanziamento ricade sui fondi Bando SID 2016 e AIRC IG Rosato 2016/2018;
 - i Settori Scientifici Disciplinari di interesse della ricerca sono: MED/04;
 - i criteri di valutazione dei titoli e delle prove dovranno essere formulati come sopra indicati;
 - l’Assegnista, alla conclusione dell’assegno, dovrà presentare al Direttore del Dipartimento una relazione finale sulle attività svolte nell’ambito del progetto e sui risultati raggiunti.
- **Considerato** che, da Regolamento, il Consiglio di Dipartimento deve formulare una proposta per la composizione della Commissione Giudicatrice che:
 - dovrà essere composta da tre membri docenti afferenti all’area scientifica della ricerca in cui verrà svolta l’attività di collaborazione,
 - dovrà comprendere tra i suoi membri il Responsabile del progetto di ricerca,
 - sarà nominata dal Direttore del Dipartimento con proprio Decreto.
- **Visto** il:
 - “Piano per il finanziamento della ricerca di Ateneo”,
 - “Regolamento per il conferimento di assegni per la collaborazione ad attività di ricerca”.
- **Vista** la richiesta di emanazione del bando per assegno di ricerca Tipo A di cui sopra;
- **Preso atto** che il Prof. Stefano Merigliano, Direttore del Dipartimento di Scienze Chirurgiche, Oncologiche e Gastroenterologiche, per motivi di urgenza, ha nominato la Commissione giudicatrice,

Dipartimento di Scienze Chirurgiche
Oncologiche e Gastroenterologiche

VERBALE n°01/2017
Consiglio di Dipartimento del 19 gennaio 2017
Delibera

- 1) la ratifica del Decreto n. 202-2016, prot. n. 3435, emanato dal Direttore del DiSCOG, in data 14.12.2016, che ha ritenuto opportuno rendere immediatamente eseguibile la nomina della Commissione giudicatrice per la selezione di n. 1 Assegno di Ricerca Tipo A nell'ambito dei Finanziamenti Bando SID 2016 e AIRC IG Rosato 2016/2018, sul tema "Ridirezionamento dell'attività di cellule CIK contro neoplasie a cellule B CD19-positive quale alterativa a cellule T CAR-CD19" (cfr. all.);
- 2) di delegare il Direttore all'adempimento dei provvedimenti necessari per l'attuazione delle attività amministrative previste per lo svolgimento del progetto.

Tale delibera, per motivi di urgenza, letta e approvata seduta stante, è resa immediatamente eseguibile.

| | |
|----------------------|--|
| O.d.G. n. 6.8 | Bando per n. 1 Assegno di ricerca Tipo A dal titolo "Generazione di organoidi in vitro derivati da pazienti affetti da adenocarcinoma pancreatico e dal corrispettivo tessuto pancreatico sano. Nuove opportunita' di ricerca nello studio delle neoplasie maligne duttali del pancreas" - Responsabile: Prof. Sperti Cosimo. Proposta Commissione. Ratifica Decreto del Direttore. |
| Delibera n. | 15/2017 |

| Rif. | Nominativo | Presenze | | | Rif. | Nominativo | Presenze | | |
|------|-------------------------|----------|----|---|------|---------------------------|----------|----|---|
| | | P | As | G | | | P | As | G |
| PO | Amadori Alberto | X | | | RC | Manfè Anna Zaira | X | | |
| PO | Bassi Nicolò | | X | | RC | Martella Bruno | | | X |
| PO | Cillo Umberto | X | | | RC | Merante Boschini Isabella | X | | |
| PO | Conte Pierfranco | | | X | RC | Piovan Erich | X | | |
| PO | De Rossi Anita | X | | | RC | Polese Lino | | X | |
| PO | Farinati Fabio | X | | | RC | Russo Francesco Paolo | X | | |
| PO | Martin Alessandro | | | X | RC | Savarino Edoardo | X | | |
| PO | Merigliano Stefano | X | | | RC | Tagliavoro Giuseppe | | | X |
| PO | Nitti Donato | X | | | RC | Zanon Antonio | | | X |
| PO | Rigotti Paolo | X | | | SAD | Prosdocimo Alberto | X | | |
| PO | Rossi Carlo Riccardo | X | | | TA | Bazzolo Giuseppina | | | X |
| PO | Ruggieri Pietro | X | | | TA | Brighenti Carla | X | | |
| PO | Sturniolo Giacomo Carlo | X | | | TA | Carturan Fiorella | X | | |
| PO | Zanovello Paola | X | | | TA | Favero Patrizia | X | | |
| PO | Zattoni Filiberto | X | | | TA | Giroto Luana | | | X |
| PA | Bardini Romeo | X | | | TA | Gatto Alessandra | X | | |
| PA | Burra Patrizia | X | | | TA | Pegoraro Patrizia | | | X |
| PA | Ciminale Vincenzo | | | X | TA | Pozzuoli Assunta | X | | |
| PA | Ficarra Vincenzo | | | X | TA | Vegro Maria Grazia | X | | |
| PA | Florensi Annarosa | X | | | SC | Busatta Alessandro | | X | |
| PA | Frego Mauro | | | X | SC | Caldart Federico | X | | |
| PA | Gringeri Enrico | X | | | SC | Costa Riccardo | | | X |
| PA | Guarneri Valentina | | | X | SC | Fiducia Francesco | | | X |
| PA | Iacobellis Claudio | | | X | SC | Filippi Nicolò | | X | |

Dipartimento di Scienze Chirurgiche
Oncologiche e Gastroenterologiche

VERBALE n°01/2017
Consiglio di Dipartimento del 19 gennaio 2017

| | | | | | | | | | |
|-------------|--------------------------|-----------|----------|----------|-------------|-------------------------|-----------|-----------|-----------|
| PA | Iacobone Maurizio | X | | | SC | Fisichella Elena | | | X |
| PA | Lumachi Franco | X | | | SC | Giacomin Enrico | | X | |
| PA | Mocellin Simone | | X | | SC | Occari Marco | | | X |
| PA | Novara Giacomo | | X | | SC | Pelusi Nicola | | X | |
| PA | Pasquali Claudio | X | | | SC | Perilli Matteo | | X | |
| PA | Pucciarelli Salvatore | X | | | SC | Pirelli Pierfrancesco | | X | |
| PA | Rosato Antonio | X | | | SC | Snobre Jihad | | | X |
| PA | Sperti Cosimo | | | X | SC | Tiozzo Pagio Alessandro | | X | |
| PA | Zanus Giacomo | X | | | SC | Zarattini Marco | | X | |
| RC | Angriman Imerio | X | | | Dot | Dalla Pietà Anna | X | | |
| RC | Berizzi Antonio | X | | | Ass | Beltrame Valentina | | X | |
| RC | Biz Carlo | | X | | Ass | Carpanese Debora | X | | |
| RC | Bortolami Marina | X | | | Ass | Di Giunta Michela | | | X |
| RC | Campana Luca Giovanni | X | | | Ass | Donato Paola | | | X |
| RC | Dal Moro Fabrizio | X | | | Ass | Fasolo Elisa | X | | |
| RC | D'Amico Francesco Enrico | X | | | Ass | Grassi Angela | X | | |
| RC | Dieci Maria Vittoria | X | | | Ass | Perin Alessandro | X | | |
| RC | Furian Lucrezia | X | | | Ass | Solito Samantha | X | | |
| RC | Iafrate Massimo | | X | | Ass | Sommaggio Roberta | | | X |
| RC | Mandrizzato Susanna | X | | | | | | | |
| TOT. | 44 | 31 | 5 | 8 | TOT. | 43 | 19 | 10 | 14 |

Legenda: (F – Favorevole); As – Assente) (G – Giustificato).

RIFERIMENTI:

| | | | | | |
|-----|----------------------|------|----------------------------------|-----|---------------------------|
| PO | Professore ordinario | RC | Ricercatore | SAD | Segretario Amministrativo |
| PA | Professore associato | TA | Personale Tecnico Amministrativo | DOT | Dottorando |
| ASS | Assegnista | Spec | Specializzando | SC | Studenti Corsi di Laurea |

Il Direttore informa che, in data 23 novembre 2016, il Prof. Sperti Cosimo, come Responsabile scientifico, ha presentato una richiesta di emanazione di un bando per assegno di ricerca Tipo A dal titolo “Generazione di organoidi in vitro derivati da pazienti affetti da adenocarcinoma pancreatico e dal corrispettivo tessuto pancreatico sano. Nuove opportunità di ricerca nello studio delle neoplasie maligne duttali del pancreas”, della durata di 12 mesi, per un importo annuo, lordo percipiente, di Euro 19.367,00 destinato a Dottori di ricerca o i laureati con laurea specialistica/magistrale o vecchio ordinamento. I Settori Scientifico-Disciplinari di interesse della ricerca sono: MED/18; BIO/11; MED/08.

Il finanziamento ricade sui fondi Bando SID 2016 e Fondazione Wirsung.

I criteri di valutazione dei titoli e delle prove dovranno essere formulati come di seguito indicato:

- 1) Titoli punti 30
- 2) Curriculum scientifico-professionale punti 20
- 3) Produttività scientifica punti 20
- 4) Colloquio punti 30

TOTALE punti 100.

L'Assegnista, alla conclusione dell'assegno, dovrà presentare al Direttore del Dipartimento una relazione finale sulle attività svolte nell'ambito del progetto e sui risultati raggiunti.

Si propone la seguente composizione della Commissione giudicatrice:

Dipartimento di Scienze Chirurgiche
Oncologiche e Gastroenterologiche

VERBALE n°01/2017
Consiglio di Dipartimento del 19 gennaio 2017

- Sperti Cosimo (Responsabile scientifico)
- Polese Lino (membro effettivo)
- Merigliano Stefano (membro effettivo)
- Manfè Anna Zaira (membro supplente).

Per rendere immediatamente eseguibile la richiesta di selezione per n. 1 Assegno di Ricerca Tipo A inoltrata dal Prof. Sperti, accertata la necessità e l'urgenza di approvarla, il Direttore del DiSCOG, in data 14.12.2016, ha emanato il Decreto di nomina della Commissione giudicatrice n. 203-2016, prot. n. 3436 (cfr. all.).

Si chiede di ratificare il Decreto del Direttore del Dipartimento.

Il Direttore apre la discussione al termine della quale, all'unanimità,

Il Consiglio

- **Premesso** che il Prof. Sperti Cosimo ha richiesto, come responsabile scientifico, di emanare un Bando per un assegno di ricerca Tipo A, della durata di 12 mesi.
- **Preso atto** che:
 - il titolo del programma di ricerca è “Generazione di organoidi in vitro derivati da pazienti affetti da adenocarcinoma pancreatico e dal corrispettivo tessuto pancreatico sano. Nuove opportunità di ricerca nello studio delle neoplasie maligne duttali del pancreas”;
 - il costo annuo dell’assegno è di Euro 19.367,00;
 - i destinatari devono essere Dottori di ricerca o laureati con laurea specialistica/magistrale o vecchio ordinamento;
 - il finanziamento ricade sui fondi Bando SID 2016 e Fondazione Wirsung;
 - i Settori Scientifici Disciplinari di interesse della ricerca sono: MED/18; BIO/11; MED/08;
 - i criteri di valutazione dei titoli e delle prove dovranno essere formulati come sopra indicati;
 - l’Assegnista, alla conclusione dell’assegno, dovrà presentare al Direttore del Dipartimento una relazione finale sulle attività svolte nell’ambito del progetto e sui risultati raggiunti.
- **Considerato** che, da Regolamento, il Consiglio di Dipartimento deve formulare una proposta per la composizione della Commissione Giudicatrice che:
 - dovrà essere composta da tre membri docenti afferenti all’area scientifica della ricerca in cui verrà svolta l’attività di collaborazione,
 - dovrà comprendere tra i suoi membri il Responsabile del progetto di ricerca,
 - sarà nominata dal Direttore del Dipartimento con proprio Decreto.
- **Visto** il:
 - “Piano per il finanziamento della ricerca di Ateneo”,
 - “Regolamento per il conferimento di assegni per la collaborazione ad attività di ricerca”.

Dipartimento di Scienze Chirurgiche
Oncologiche e Gastroenterologiche

VERBALE n°01/2017
Consiglio di Dipartimento del 19 gennaio 2017

- **Vista** la richiesta di emanazione del bando per assegno di ricerca Tipo A di cui sopra;
- **Preso atto** che il Prof. Stefano Merigliano, Direttore del Dipartimento di Scienze Chirurgiche, Oncologiche e Gastroenterologiche, per motivi di urgenza, ha nominato la Commissione giudicatrice,

Delibera

- 1) la ratifica del Decreto n. 203-2016, prot. n. 3436, emanato dal Direttore del DiSCOG, in data 14.12.2016, che ha ritenuto opportuno rendere immediatamente eseguibile la nomina della Commissione giudicatrice per la selezione di n. 1 Assegno di Ricerca Tipo A nell'ambito dei Finanziamenti Bando SID 2016 e Fondazione Wirsung, sul tema "Generazione di organoidi in vitro derivati da pazienti affetti da adenocarcinoma pancreatico e dal corrispettivo tessuto pancreatico sano. Nuove opportunità di ricerca nello studio delle neoplasie maligne duttali del pancreas" (cfr. all.);
- 2) di delegare il Direttore all'adempimento dei provvedimenti necessari per l'attuazione delle attività amministrative previste per lo svolgimento del progetto.

Tale delibera, per motivi di urgenza, letta e approvata seduta stante, è resa immediatamente eseguibile.

| | |
|----------------------|--|
| O.d.G. n. 6.9 | Richiesta approvazione report scientifico finale Progetto Piscopia – Bando 2013 - "Role of autophagy in the maintenance and tumourigenic potential of human ovarian cancer stem cells". Supervisore: Prof. Amadori Alberto. |
| Delibera n. | 16/2017 |

| Rif. | Nominativo | Presenze | | | Rif. | Nominativo | Presenze | | |
|------|-------------------------|----------|----|---|------|--------------------------|----------|----|---|
| | | P | As | G | | | P | As | G |
| PO | Amadori Alberto | X | | | RC | Manfè Anna Zaira | X | | |
| PO | Bassi Nicolò | | X | | RC | Martella Bruno | | | X |
| PO | Cillo Umberto | X | | | RC | Merante Boschin Isabella | X | | |
| PO | Conte Pierfranco | | | X | RC | Piovan Erich | X | | |
| PO | De Rossi Anita | X | | | RC | Polese Lino | | X | |
| PO | Farinati Fabio | X | | | RC | Russo Francesco Paolo | X | | |
| PO | Martin Alessandro | | | X | RC | Savarino Edoardo | X | | |
| PO | Merigliano Stefano | X | | | RC | Tagliavoro Giuseppe | | | X |
| PO | Nitti Donato | X | | | RC | Zanon Antonio | | | X |
| PO | Rigotti Paolo | X | | | SAD | Prosdocimo Alberto | X | | |
| PO | Rossi Carlo Riccardo | X | | | TA | Bazzolo Giuseppina | | | X |
| PO | Ruggieri Pietro | X | | | TA | Brighenti Carla | X | | |
| PO | Sturniolo Giacomo Carlo | X | | | TA | Carturan Fiorella | X | | |
| PO | Zanovello Paola | X | | | TA | Favero Patrizia | X | | |
| PO | Zattoni Filiberto | X | | | TA | Giroto Luana | | | X |
| PA | Bardini Romeo | X | | | TA | Lenzo Alessandra | X | | |
| PA | Burra Patrizia | X | | | TA | Pegoraro Patrizia | | | X |
| PA | Ciminale Vincenzo | | | X | TA | Pozzuoli Assunta | X | | |
| PA | Ficarra Vincenzo | | | X | TA | Vegro Maria Grazia | X | | |

Dipartimento di Scienze Chirurgiche
Oncologiche e Gastroenterologiche

VERBALE n°01/2017
Consiglio di Dipartimento del 19 gennaio 2017

| | | | | | | | | | |
|-------------|--------------------------|-----------|----------|----------|-------------|-------------------------|-----------|-----------|-----------|
| PA | Floeani Annarosa | X | | | SC | Busatta Alessandro | | X | |
| PA | Frego Mauro | | | X | SC | Caldart Federico | X | | |
| PA | Gringeri Enrico | X | | | SC | Costa Riccardo | | | X |
| PA | Guarneri Valentina | | | X | SC | Fiducia Francesco | | | X |
| PA | Iacobellis Claudio | | | X | SC | Filippi Nicolò | | X | |
| PA | Iacobone Maurizio | X | | | SC | Fisichella Elena | | | X |
| PA | Lumachi Franco | X | | | SC | Giacomin Enrico | | X | |
| PA | Mocellin Simone | | X | | SC | Occari Marco | | | X |
| PA | Novara Giacomo | | X | | SC | Pelusi Nicola | | X | |
| PA | Pasquali Claudio | X | | | SC | Perilli Matteo | | X | |
| PA | Pucciarelli Salvatore | X | | | SC | Pirelli Pierfrancesco | | X | |
| PA | Rosato Antonio | X | | | SC | Snobre Jihad | | | X |
| PA | Sperti Cosimo | | | X | SC | Tiozzo Pagio Alessandro | | X | |
| PA | Zanus Giacomo | X | | | SC | Zarattini Marco | | X | |
| RC | Angriman Imerio | X | | | Dot | Dalla Pietà Anna | X | | |
| RC | Berizzi Antonio | X | | | Ass | Beltrame Valentina | | X | |
| RC | Biz Carlo | | X | | Ass | Carpanese Debora | X | | |
| RC | Bortolami Marina | X | | | Ass | Di Giunta Michela | | | X |
| RC | Campana Luca Giovanni | X | | | Ass | Donato Paola | | | X |
| RC | Dal Moro Fabrizio | X | | | Ass | Fasolo Elisa | X | | |
| RC | D'Amico Francesco Enrico | X | | | Ass | Grassi Angela | X | | |
| RC | Dieci Maria Vittoria | X | | | Ass | Perin Alessandro | X | | |
| RC | Furian Lucrezia | X | | | Ass | Solito Samantha | X | | |
| RC | Iafrate Massimo | | X | | Ass | Sommaggio Roberta | | | X |
| RC | Mandrizzato Susanna | X | | | | | | | |
| TOT. | 44 | 31 | 5 | 8 | TOT. | 43 | 19 | 10 | 14 |

Legenda: (F – Favorevole); As – Assente) (G – Giustificato).

RIFERIMENTI:

| | | | | | |
|-----|----------------------|------|----------------------------------|-----|---------------------------|
| PO | Professore ordinario | RC | Ricercatore | SAD | Segretario Amministrativo |
| PA | Professore associato | TA | Personale Tecnico Amministrativo | DOT | Dottorando |
| ASS | Assegnista | Spec | Specializzando | SC | Studenti Corsi di Laurea |

Il Direttore informa che, nell'ambito del Progetto Piscopia – Bando 2013, alla fine del progetto di ricerca "Role of autophagy in the maintenance and tumourigenic potential of human ovarian cancer stem cells", l'Assegnista "Marie Curie", Dott.ssa Anna Pagotto, ha presentato un dettagliato report scientifico che descrive l'attuazione del progetto, i risultati ottenuti, i cambiamenti rispetto alla proposta originale, una relazione sulle attività di formazione e sui contenuti etici (cfr. all.).

Il report scientifico è stato valutato dal supervisore, Prof. Amadori Alberto, "molto positivo", e sottoposto al Direttore del Dipartimento e al Piscopia Management Committee.

Si chiede di approvare il report scientifico finale presentato.

Il Direttore apre la discussione al termine della quale, all'unanimità,

Il Consiglio

- **Premesso** che nell'ambito del Progetto Piscopia – Bando 2013, alla fine del progetto di ricerca "Role of autophagy in the maintenance and tumourigenic potential of human ovarian cancer stem cells", l'Assegnista "Marie Curie", Dott.ssa Anna Pagotto, ha presentato un dettagliato report scientifico (cfr. all.);

Dipartimento di Scienze Chirurgiche
Oncologiche e Gastroenterologiche

VERBALE n°01/2017
Consiglio di Dipartimento del 19 gennaio 2017

- ▶ **Presa visione** nello specifico del report scientifico presentato;
- ▶ **Preso atto** della valutazione “molto positiva”, data dal supervisore Prof. Amadori Alberto,

Delibera

- 1) di approvare il report scientifico finale del progetto di ricerca “Role of autophagy in the maintenance and tumourigenic potential of human ovarian cancer stem cells”, presentato dall’Assegnista “Marie Curie”, Dott.ssa Anna Pagotto, supervisore Prof. Amadori Alberto;
- 2) di delegare la Segreteria amministrativa del Dipartimento di procedere con le relative pratiche amministrative.

Tale delibera, per motivi di urgenza letta e approvata seduta stante, è resa immediatamente eseguibile.

| | |
|-----------------------|---|
| O.d.G. n. 6.10 | Bando per n. 1 Assegno di ricerca Tipo A dal titolo “Modulazione del microbiota intestinale e infiammazione nelle malattie infiammatorie croniche intestinali e nelle prostatiti acute/dolore pelvico cronico” - Responsabile: Dott. Savarino Edoardo Vincenzo - Proposta Commissione. |
| Delibera n. | 17/2017 |

| Rif. | Nominativo | Presenze | | | Rif. | Nominativo | Presenze | | |
|------|-------------------------|----------|----|---|------|---------------------------|----------|----|---|
| | | P | As | G | | | P | As | G |
| PO | Amadori Alberto | X | | | RC | Manfè Anna Zaira | X | | |
| PO | Bassi Nicolò | | X | | RC | Martella Bruno | | | X |
| PO | Cillo Umberto | X | | | RC | Merante Boschini Isabella | X | | |
| PO | Conte Pierfranco | | | X | RC | Piovan Erich | X | | |
| PO | De Rossi Anita | X | | | RC | Polese Lino | | X | |
| PO | Farinati Fabio | X | | | RC | Russo Francesco Paolo | X | | |
| PO | Martin Alessandro | | | X | RC | Savarino Edoardo | X | | |
| PO | Merigliano Stefano | X | | | RC | Tagliavoro Giuseppe | | | X |
| PO | Nitti Donato | X | | | RC | Zanon Antonio | | | X |
| PO | Rigotti Paolo | X | | | SAD | Prosdocimo Alberto | X | | |
| PO | Rossi Carlo Riccardo | X | | | TA | Bazzolo Giuseppina | | | X |
| PO | Ruggieri Pietro | X | | | TA | Brighenti Carla | X | | |
| PO | Sturniolo Giacomo Carlo | X | | | TA | Carturan Fiorella | X | | |
| PO | Zanovello Paola | X | | | TA | Favero Patrizia | X | | |
| PO | Zattoni Filiberto | X | | | TA | Giroto Luana | | | X |
| PA | Bardini Romeo | X | | | TA | Lenzo Alessandra | X | | |
| PA | Burra Patrizia | X | | | TA | Pegoraro Patrizia | | | X |
| PA | Ciminale Vincenzo | | | X | TA | Pozzuoli Assunta | X | | |
| PA | Ficarra Vincenzo | | | X | TA | Vegro Maria Grazia | X | | |
| PA | Florensi Annarosa | X | | | SC | Busatta Alessandro | | X | |
| PA | Frego Mauro | | | X | SC | Caldart Federico | X | | |
| PA | Gringeri Enrico | X | | | SC | Costa Riccardo | | | X |

Dipartimento di Scienze Chirurgiche
Oncologiche e Gastroenterologiche

VERBALE n°01/2017
Consiglio di Dipartimento del 19 gennaio 2017

| | | | | | | | | | |
|-------------|--------------------------|-----------|----------|----------|-------------|-------------------------|-----------|-----------|-----------|
| PA | Guarneri Valentina | | | X | SC | Fiducia Francesco | | | X |
| PA | Iacobellis Claudio | | | X | SC | Filippi Nicolò | | X | |
| PA | Iacobone Maurizio | X | | | SC | Fisichella Elena | | | X |
| PA | Lumachi Franco | X | | | SC | Giacomin Enrico | | X | |
| PA | Mocellin Simone | | X | | SC | Occari Marco | | | X |
| PA | Novara Giacomo | | X | | SC | Pelusi Nicola | | X | |
| PA | Pasquali Claudio | X | | | SC | Perilli Matteo | | X | |
| PA | Pucciarelli Salvatore | X | | | SC | Pirelli Pierfrancesco | | X | |
| PA | Rosato Antonio | X | | | SC | Snobre Jihad | | | X |
| PA | Sperti Cosimo | | | X | SC | Tiozzo Pagio Alessandro | | X | |
| PA | Zanus Giacomo | X | | | SC | Zarattini Marco | | X | |
| RC | Angriman Imerio | X | | | Dot | Dalla Pietà Anna | X | | |
| RC | Berizzi Antonio | X | | | Ass | Beltrame Valentina | | X | |
| RC | Biz Carlo | | X | | Ass | Carpanese Debora | X | | |
| RC | Bortolami Marina | X | | | Ass | Di Giunta Michela | | | X |
| RC | Campana Luca Giovanni | X | | | Ass | Donato Paola | | | X |
| RC | Dal Moro Fabrizio | X | | | Ass | Fasolo Elisa | X | | |
| RC | D'Amico Francesco Enrico | X | | | Ass | Grassi Angela | X | | |
| RC | Dieci Maria Vittoria | X | | | Ass | Perin Alessandro | X | | |
| RC | Furian Lucrezia | X | | | Ass | Solito Samantha | X | | |
| RC | Iafrate Massimo | | X | | Ass | Sommaggio Roberta | | | X |
| RC | Mandrizzato Susanna | X | | | | | | | |
| | | | | | | | | | |
| TOT. | 44 | 31 | 5 | 8 | TOT. | 43 | 19 | 10 | 14 |

Legenda: (F – Favorevole); As – Assente) (G – Giustificato).

RIFERIMENTI:

| | | | | | |
|-----|----------------------|------|----------------------------------|-----|---------------------------|
| PO | Professore ordinario | RC | Ricercatore | SAD | Segretario Amministrativo |
| PA | Professore associato | TA | Personale Tecnico Amministrativo | DOT | Dottorando |
| ASS | Assegnista | Spec | Specializzando | SC | Studenti Corsi di Laurea |

Il Direttore informa che, in data 5 dicembre 2016, il Dott. Savarino Edoardo Vincenzo, come Responsabile scientifico, ha presentato una richiesta di emanazione di un bando per assegno di ricerca Tipo A dal titolo “Modulazione del microbiota intestinale e infiammazione nelle malattie infiammatorie croniche intestinali e nelle prostatiti acute/dolore pelvico cronico”, della durata di 12 mesi, per un importo annuo, lordo percipiente, di Euro 19.367,00 destinato a Dottori di ricerca o laureati con laurea specialistica/magistrale o vecchio ordinamento, con idonea e documentata esperienza scientifico-professionale post laurea.

Il Settore Scientifico Disciplinare di interesse della ricerca è: MED/12 MED/18 MED/24;

Il finanziamento ricade sui fondi Progetti di Ricerca - Bando SID 2016;

I criteri di valutazione dei titoli e delle prove dovranno essere formulati come di seguito indicato:

- 1) Titoli punti 30
- 2) Curriculum scientifico-professionale punti 20
- 3) Produttività scientifica punti 20
- 4) Colloquio punti 30

TOTALE punti 100.

Dipartimento di Scienze Chirurgiche
Oncologiche e Gastroenterologiche

VERBALE n°01/2017
Consiglio di Dipartimento del 19 gennaio 2017

L'Assegnista, alla conclusione dell'assegno, dovrà presentare al Direttore del Dipartimento una relazione finale sulle attività svolte nell'ambito del progetto e sui risultati raggiunti.

Si propone la seguente composizione della Commissione giudicatrice:

- | | |
|-----------------------------|--------------------------|
| • Edoardo Vincenzo Savarino | Responsabile scientifico |
| • Giacomo Carlo Sturniolo | Membro effettivo |
| • Imerio Angriman | Membro effettivo |
| • Francesco Paolo Russo | Membro supplente. |

Si chiede di approvare l'emanazione del bando e la proposta di composizione della Commissione giudicatrice.

Il Direttore apre la discussione al termine della quale, all'unanimità,

Il Consiglio

- **Premesso** che il Dott. Savarino Edoardo Vincenzo ha richiesto, come responsabile scientifico, di emanare un bando per un assegno di ricerca Tipo A della durata di 12 mesi.
- **Preso atto** che:
 - il titolo del programma di ricerca è "Modulazione del microbiota intestinale e infiammazione nelle malattie infiammatorie croniche intestinali e nelle prostatiti acute/dolore pelvico cronico";
 - i destinatari devono essere Dottori di ricerca o laureati con laurea specialistica/magistrale o vecchio ordinamento, con idonea e documentata esperienza scientifico-professionale post laurea;
 - il finanziamento ricade sui fondi Progetti di Ricerca - Bando SID 2016;
 - i Settori Scientifico Disciplinari di interesse della ricerca sono: MED/12 MED/18 MED/24;
 - i criteri di valutazione dei titoli e delle prove dovranno essere formulati come sopra indicati;
 - l'Assegnista, alla conclusione dell'assegno, dovrà presentare al Direttore del Dipartimento una relazione finale sulle attività svolte nell'ambito del progetto e sui risultati raggiunti.
- **Considerato** che, da Regolamento, il Consiglio di Dipartimento deve formulare una proposta per la composizione della Commissione Giudicatrice che:
 - dovrà essere composta da tre membri docenti afferenti all'area scientifica della ricerca in cui verrà svolta l'attività di collaborazione,
 - dovrà comprendere tra i suoi membri il Responsabile del progetto di ricerca,
 - sarà nominata dal Direttore del Dipartimento con proprio Decreto.
- **Visto** il:
 - "Piano per il finanziamento della ricerca di Ateneo",
 - "Regolamento per il conferimento di assegni per la collaborazione ad attività di ricerca".
- **Vista** la richiesta di emanazione del bando per assegno di ricerca Tipo A di cui sopra,

Dipartimento di Scienze Chirurgiche
Oncologiche e Gastroenterologiche

VERBALE n°01/2017
Consiglio di Dipartimento del 19 gennaio 2017

Delibera

- 1) di autorizzare la pubblicazione del bando per il conferimento di un Assegno di ricerca Tipo A dal titolo "Modulazione del microbiota intestinale e infiammazione nelle malattie infiammatorie croniche intestinali e nelle prostatiti acute/dolore pelvico cronico"; della durata di mesi 12; dell'importo annuo di Euro 19.367,00 lordo percipiente, da far valere sui fondi Progetti di Ricerca - Bando SID 2016, come presentato;
- 2) di impegnarsi a trasferire i relativi fondi all'Amministrazione centrale;
- 3) la seguente proposta di composizione della Commissione Giudicatrice:
 - Edoardo Vincenzo Savarino Responsabile scientifico
 - Giacomo Carlo Sturniolo Membro effettivo
 - Imerio Angriman Membro effettivo
 - Francesco Paolo Russo Membro supplente.
- 4) di delegare il Direttore all'adempimento dei provvedimenti necessari per l'attuazione delle attività amministrative previste per lo svolgimento del progetto.

Tale delibera, per motivi di urgenza, letta e approvata seduta stante, è resa immediatamente eseguibile.

| | |
|-----------------------|--|
| O.d.G. n. 6.11 | Richiesta inserimento di nuovo personale in Progetto di Ricerca di Ateneo Cod. CPDA152403 "Role of constitutive calcineurin activation in the pathogenesis of T-cell acute lymphoblastic leukemia (T-ALL)" - Bando 2015 – Dott. Piován. |
| Delibera n. | 18/2017 |

| Rif. | Nominativo | Presenze | | | Rif. | Nominativo | Presenze | | |
|------|-------------------------|----------|----|---|------|--------------------------|----------|----|---|
| | | P | As | G | | | P | As | G |
| PO | Amadori Alberto | X | | | RC | Manfè Anna Zaira | X | | |
| PO | Bassi Nicolò | | X | | RC | Martella Bruno | | | X |
| PO | Cillo Umberto | X | | | RC | Merante Boschin Isabella | X | | |
| PO | Conte Pierfranco | | | X | RC | Piován Erich | X | | |
| PO | De Rossi Anita | X | | | RC | Polese Lino | | X | |
| PO | Farinati Fabio | X | | | RC | Russo Francesco Paolo | X | | |
| PO | Martin Alessandro | | | X | RC | Savarino Edoardo | X | | |
| PO | Merigliano Stefano | X | | | RC | Tagliavoro Giuseppe | | | X |
| PO | Nitti Donato | X | | | RC | Zanon Antonio | | | X |
| PO | Rigotti Paolo | X | | | SAD | Prosdocimo Alberto | X | | |
| PO | Rossi Carlo Riccardo | X | | | TA | Bazzolo Giuseppina | | | X |
| PO | Ruggieri Pietro | X | | | TA | Brighenti Carla | X | | |
| PO | Sturniolo Giacomo Carlo | X | | | TA | Carturan Fiorella | X | | |
| PO | Zanovello Paola | X | | | TA | Favero Patrizia | X | | |
| PO | Zattoni Filiberto | X | | | TA | Giotto Luana | | | X |
| PA | Bardini Romeo | X | | | TA | Lenzo Alessandra | X | | |
| PA | Burra Patrizia | X | | | TA | Pegoraro Patrizia | | | X |
| PA | Ciminale Vincenzo | | | X | TA | Pozzuoli Assunta | X | | |
| PA | Ficarra Vincenzo | | | X | TA | Vegro Maria Grazia | X | | |
| PA | Floreani Annarosa | X | | | SC | Busatta Alessandro | | X | |

Dipartimento di Scienze Chirurgiche
Oncologiche e Gastroenterologiche

VERBALE n°01/2017
Consiglio di Dipartimento del 19 gennaio 2017

| | | | | | | | |
|----|-------------|-----------|---|--------------------|------------|---|---|
| 1. | Bordin | Fulvio | Dip. Scienze Chirurgiche, Oncologiche e Gastroenterologiche | 07-Scienze Mediche | Dottorando | 2 | 0 |
| 2. | Sacomanni | Valentina | Dip. Scienze Chirurgiche, Oncologiche e Gastroenterologiche | 07-Scienze Mediche | Dottorando | 6 | 6 |
| 3. | Bongiovanni | Deborah | Dip. Scienze Chirurgiche, Oncologiche e Gastroenterologiche | 07-Scienze Mediche | Dottorando | 1 | 6 |

Punto 1.12.1

| N° | Cognome | Nome | Dipartimento | Qualifica | Mesi/Persona Primo anno | Mesi/Persona Secondo anno |
|----|---------|------------|---|-----------|-------------------------|---------------------------|
| 1. | Minuzzo | Sonia Anna | Dip. Scienze Chirurgiche, Oncologiche e Gastroenterologiche | Tecnico | 1 | 2 |

Si chiede di approvare la richiesta presentata.

Il Direttore apre la discussione al termine della quale, all'unanimità,

Il Consiglio

Dipartimento di Scienze Chirurgiche
Oncologiche e Gastroenterologiche

VERBALE n°01/2017
Consiglio di Dipartimento del 19 gennaio 2017

- **Presa visione** della richiesta di rimodulazione del Progetto di Ricerca di Ateneo "Role of constitutive calcineurin activation in the pathogenesis of T-cell acute lymphoblastic leukemia (T-ALL)" - Bando 2015, Cod. CPDA152403, presentata dal Responsabile scientifico, dott. Erich Piovan (cfr. all);
- **Preso atto** che, per permettere lo svolgimento a buon fine del progetto, si rende necessario l'inserimento di nuovo personale e rivedere i mesi/uomo dei componenti del gruppo di Ricerca inseriti nel progetto originale,

Delibera

- 1) di approvare la richiesta di rimodulazione del Progetto di Ricerca di Ateneo "Role of constitutive calcineurin activation in the pathogenesis of T-cell acute lymphoblastic leukemia (T-ALL)" - Bando 2015, Cod. CPDA152403, così come presentata.

Tale delibera, per motivi di urgenza letta e approvata seduta stante, è resa immediatamente eseguibile.

| | |
|-----------------------|---|
| O.d.G. n. 6.12 | Bando per n. 1 Assegno di ricerca Tipo A dal titolo "Cellule CIK ridirezionate contro neoplasie a cellule B CD19-positive quale alterativa a cellule T CAR-CD19" - Responsabile: Prof. Amadori - Proposta Commissione. Ratifica. |
| Delibera n. | 19/2017 |

| Rif. | Nominativo | Presenze | | | Rif. | Nominativo | Presenze | | |
|------|-------------------------|----------|----|---|------|---------------------------|----------|----|---|
| | | P | As | G | | | P | As | G |
| PO | Amadori Alberto | X | | | RC | Manfè Anna Zaira | X | | |
| PO | Bassi Nicolò | | X | | RC | Martella Bruno | | | X |
| PO | Cillo Umberto | X | | | RC | Merante Boschini Isabella | X | | |
| PO | Conte Pierfranco | | | X | RC | Piovan Erich | X | | |
| PO | De Rossi Anita | X | | | RC | Polese Lino | | X | |
| PO | Farinati Fabio | X | | | RC | Russo Francesco Paolo | X | | |
| PO | Martin Alessandro | | | X | RC | Savarino Edoardo | X | | |
| PO | Merigliano Stefano | X | | | RC | Tagliavoro Giuseppe | | | X |
| PO | Nitti Donato | X | | | RC | Zanon Antonio | | | X |
| PO | Rigotti Paolo | X | | | SAD | Prosdocimo Alberto | X | | |
| PO | Rossi Carlo Riccardo | X | | | TA | Bazzolo Giuseppina | | | X |
| PO | Ruggieri Pietro | X | | | TA | Brighenti Carla | X | | |
| PO | Sturniolo Giacomo Carlo | X | | | TA | Carturan Fiorella | X | | |
| PO | Zanovello Paola | X | | | TA | Favero Patrizia | X | | |
| PO | Zattoni Filiberto | X | | | TA | Giroto Luana | | | X |
| PA | Bardini Romeo | X | | | TA | Lenzo Alessandra | X | | |
| PA | Burra Patrizia | X | | | TA | Pegoraro Patrizia | | | X |
| PA | Ciminale Vincenzo | | | X | TA | Pozzuoli Assunta | X | | |
| PA | Ficarra Vincenzo | | | X | TA | Vegro Maria Grazia | X | | |
| PA | Florensi Annarosa | X | | | SC | Busatta Alessandro | | X | |
| PA | Frego Mauro | | | X | SC | Caldart Federico | X | | |
| PA | Gringeri Enrico | X | | | SC | Costa Riccardo | | | X |
| PA | Guarneri Valentina | | | X | SC | Fiducia Francesco | | | X |
| PA | Iacobellis Claudio | | | X | SC | Filippi Nicolò | | X | |

Dipartimento di Scienze Chirurgiche
Oncologiche e Gastroenterologiche

VERBALE n°01/2017
Consiglio di Dipartimento del 19 gennaio 2017

| | | | | | | | | | | |
|-------------|--------------------------|-----------|-----------|----------|----------|-------------------------|-----------|-----------|-----------|-----------|
| PA | Iacobone Maurizio | X | | | SC | Fisichella Elena | | | X | |
| PA | Lumachi Franco | X | | | SC | Giacomin Enrico | | X | | |
| PA | Mocellin Simone | | X | | SC | Occari Marco | | | X | |
| PA | Novara Giacomo | | X | | SC | Pelusi Nicola | | X | | |
| PA | Pasquali Claudio | X | | | SC | Perilli Matteo | | X | | |
| PA | Pucciarelli Salvatore | X | | | SC | Pirelli Pierfrancesco | | X | | |
| PA | Rosato Antonio | X | | | SC | Snobre Jihad | | | X | |
| PA | Sperti Cosimo | | | X | SC | Tiozzo Pagio Alessandro | | X | | |
| PA | Zanus Giacomo | X | | | SC | Zarattini Marco | | X | | |
| RC | Angriman Imerio | X | | | Dot | Dalla Pietà Anna | X | | | |
| RC | Berizzi Antonio | X | | | Ass | Beltrame Valentina | | X | | |
| RC | Biz Carlo | | X | | Ass | Carpanese Debora | X | | | |
| RC | Bortolami Marina | X | | | Ass | Di Giunta Michela | | | X | |
| RC | Campana Luca Giovanni | X | | | Ass | Donato Paola | | | X | |
| RC | Dal Moro Fabrizio | X | | | Ass | Fasolo Elisa | X | | | |
| RC | D'Amico Francesco Enrico | X | | | Ass | Grassi Angela | X | | | |
| RC | Dieci Maria Vittoria | X | | | Ass | Perin Alessandro | X | | | |
| RC | Furian Lucrezia | X | | | Ass | Solito Samantha | X | | | |
| RC | Iafrate Massimo | | X | | Ass | Sommaggio Roberta | | | X | |
| RC | Mandrizzato Susanna | X | | | | | | | | |
| TOT. | | 44 | 31 | 5 | 8 | TOT. | 43 | 19 | 10 | 14 |

Legenda: (F – Favorevole); As – Assente) (G – Giustificato).

RIFERIMENTI:

| | | | | | |
|-----|----------------------|------|----------------------------------|-----|---------------------------|
| PO | Professore ordinario | RC | Ricercatore | SAD | Segretario Amministrativo |
| PA | Professore associato | TA | Personale Tecnico Amministrativo | DOT | Dottorando |
| ASS | Assegnista | Spec | Specializzando | SC | Studenti Corsi di Laurea |

Il Direttore informa che, in data 16 dicembre 2016, il Prof. Amadori Alberto, come Responsabile scientifico, ha presentato una richiesta di emanazione di un bando per assegno di ricerca Tipo A dal titolo "Cellule CIK ridirezionate contro neoplasie a cellule B CD19-positive quale alterativa a cellule T CAR-CD19", della durata di 14 mesi, per un importo annuo, lordo percipiente, di Euro 25.177,00 destinato a Dottori di ricerca e una ulteriore documentata attività scientifica post dottorale di almeno 12 mesi pertinente all'attività di ricerca per la quale è bandito l'assegno.

Il Settore Scientifico Disciplinare di interesse della ricerca è: MED/04;

Il finanziamento ricade sui fondi Progetti di Ricerca "Analisi immunologiche e farmacocinetiche fase Clinica e di Follow-up, Studio fase II terapia cellulare adottiva non-MCH ristretta con somministrazione intraperitoneale di cellule T ALL-104 in pazienti con carcinoma ovarico, che presentano malattia residua minima o microscopica ad un secondo esame laparotomico/laparoscopico" GALILEO RESEARCH - Prof. A. Amadori – Cod UGOV: AMAD_ALTRECOMM15_01.

I criteri di valutazione dei titoli e delle prove dovranno essere formulati come di seguito indicato:

- 1) Titoli punti 20
- 2) Curriculum scientifico-professionale punti 20
- 3) Produttività scientifica punti 20
- 4) Colloquio punti 40

Dipartimento di Scienze Chirurgiche
Oncologiche e Gastroenterologiche

VERBALE n°01/2017
Consiglio di Dipartimento del 19 gennaio 2017

TOTALE punti 100.

L'Assegnista, alla conclusione dell'assegno, dovrà presentare al Direttore del Dipartimento una relazione finale sulle attività svolte nell'ambito del progetto e sui risultati raggiunti.

Si propone la seguente composizione della Commissione giudicatrice:

- Amadori Alberto Responsabile scientifico
- Rosato Antonio Membro effettivo
- Zanovello Paola Membro effettivo
- Mandruzzato Susanna Membro supplente.

Per rendere immediatamente eseguibile la richiesta di selezione per n. 1 Assegno di Ricerca Tipo A inoltrata dal Prof. Amadori, accertata la necessità e l'urgenza di approvarla, il Direttore del DiSCOG, in data 22.12.2016, ha emanato il Decreto n. 210-2016, prot. n. 3527 (cfr. all.).

Si chiede di ratificare il Decreto del Direttore del Dipartimento.

Il Direttore apre la discussione al termine della quale, all'unanimità,

Il Consiglio

- **Premesso** che il Prof. Amadori Alberto ha richiesto, come responsabile scientifico, di emanare un bando per un assegno di ricerca Tipo A della durata di 14 mesi.
- **Preso atto** che:
 - il titolo del programma di ricerca è "Cellule CIK ridirezionate contro neoplasie a cellule B CD19-positive quale alternativa a cellule T CAR-CD19";
 - i destinatari devono essere Dottori di ricerca e una ulteriore documentata attività scientifica post dottorale di almeno 12 mesi pertinente all'attività di ricerca per la quale è bandito l'assegno;
 - il finanziamento ricade sui fondi Progetti di Ricerca GALILEO RESEARCH - Prof. A. Amadori – Cod UGOV: AMAD_ALTRECOMM15_01;
 - il Settore Scientifico Disciplinare di interesse della ricerca è: MED/04;
 - i criteri di valutazione dei titoli e delle prove dovranno essere formulati come sopra indicati;
 - l'Assegnista, alla conclusione dell'assegno, dovrà presentare al Direttore del Dipartimento una relazione finale sulle attività svolte nell'ambito del progetto e sui risultati raggiunti.
- **Considerato** che, da Regolamento, il Consiglio di Dipartimento deve formulare una proposta per la composizione della Commissione Giudicatrice che:
 - dovrà essere composta da tre membri docenti afferenti all'area scientifica della ricerca in cui verrà svolta l'attività di collaborazione,
 - dovrà comprendere tra i suoi membri il Responsabile del progetto di ricerca,
 - sarà nominata dal Direttore del Dipartimento con proprio Decreto.
- **Visto** il:

Dipartimento di Scienze Chirurgiche
Oncologiche e Gastroenterologiche

VERBALE n°01/2017
Consiglio di Dipartimento del 19 gennaio 2017

- “Piano per il finanziamento della ricerca di Ateneo”,
 - “Regolamento per il conferimento di assegni per la collaborazione ad attività di ricerca”.
- **Vista** la richiesta di emanazione del bando per assegno di ricerca Tipo A di cui sopra;
- **Preso atto** che il Prof. Stefano Merigliano, Direttore del Dipartimento di Scienze Chirurgiche, Oncologiche e Gastroenterologiche, per motivi di necessità e urgenza, ha approvato la richiesta di selezione per n. 1 Assegno di Ricerca Tipo A inoltrata dal Prof. Amadori,

Delibera

- 1) la ratifica del Decreto n. 210-2016, prot. n. 3527, emanato dal Direttore del DiSCOG, in data 22.12.2016, che ha ritenuto opportuno rendere immediatamente eseguibile la richiesta di selezione per n. 1 Assegno di Ricerca Tipo A, nell’ambito dei Finanziamenti Progetti di Ricerca "Analisi immunologiche e farmacocinetiche fase Clinica e di Follow-up, Studio fase II terapia cellulare adottiva non-MCH ristretta con somministrazione intraperitoneale di cellule T ALL-104 in pazienti con carcinoma ovarico, che presentano malattia residua minima o microscopica ad un secondo esame laparotomico/laparoscopico" GALILEO RESEARCH - Prof. Alberto Amadori – Cod UGOV: AMAD_ALTRECOMM15_01, sul tema “Cellule CIK ridirezionate contro neoplasie a cellule B CD19-positive quale alternativa a cellule T CAR-CD19” (cfr. all.);
- 2) di impegnarsi a trasferire i relativi fondi all’Amministrazione centrale;
- 3) di delegare il Direttore all’adempimento dei provvedimenti necessari per l’attuazione delle attività amministrative previste per lo svolgimento del progetto.

Tale delibera, per motivi di urgenza, letta e approvata seduta stante, è resa immediatamente eseguibile.

| | |
|-----------------------|---|
| O.d.G. n. 6.13 | Richiesta di proroga di 3 mesi del Progetto di Ricerca di Ateneo Cod. CPDA144873 – "Novel strategies to activate the host immune response: exploiting chemotherapy to eliminate myeloid-derived suppressor cells" Bando 2014 – Responsabile scientifico: Dott.ssa Susanna Mandruzzato. |
| Delibera n. | 20/2017 |

| Rif. | Nominativo | Presenze | | | Rif. | Nominativo | Presenze | | |
|------|-------------------|----------|----|---|------|---------------------------|----------|----|---|
| | | P | As | G | | | P | As | G |
| PO | Amadori Alberto | X | | | RC | Manfè Anna Zaira | X | | |
| PO | Bassi Nicolò | | X | | RC | Martella Bruno | | | X |
| PO | Cillo Umberto | X | | | RC | Merante Boschini Isabella | X | | |
| PO | Conte Pierfranco | | | X | RC | Piovan Erich | X | | |
| PO | De Rossi Anita | X | | | RC | Polese Lino | | X | |
| PO | Farinati Fabio | X | | | RC | Russo Francesco Paolo | X | | |
| PO | Martin Alessandro | | | X | RC | Savarino Edoardo | X | | |

Dipartimento di Scienze Chirurgiche
Oncologiche e Gastroenterologiche

VERBALE n°01/2017
Consiglio di Dipartimento del 19 gennaio 2017

| | | | | | | | | | |
|-------------|--------------------------|-----------|----------|----------|-------------|-------------------------|-----------|-----------|-----------|
| PO | Merigliano Stefano | X | | | RC | Tagliavoro Giuseppe | | | X |
| PO | Nitti Donato | X | | | RC | Zanon Antonio | | | X |
| PO | Rigotti Paolo | X | | | SAD | Prosdocimo Alberto | X | | |
| PO | Rossi Carlo Riccardo | X | | | TA | Bazzolo Giuseppina | | | X |
| PO | Ruggieri Pietro | X | | | TA | Brighenti Carla | X | | |
| PO | Sturniolo Giacomo Carlo | X | | | TA | Carturan Fiorella | X | | |
| PO | Zanovello Paola | X | | | TA | Favero Patrizia | X | | |
| PO | Zattoni Filiberto | X | | | TA | Giroto Luana | | | X |
| PA | Bardini Romeo | X | | | TA | Lenzo Alessandra | X | | |
| PA | Burra Patrizia | X | | | TA | Pegoraro Patrizia | | | X |
| PA | Ciminale Vincenzo | | | X | TA | Pozzuoli Assunta | X | | |
| PA | Ficarra Vincenzo | | | X | TA | Vegro Maria Grazia | X | | |
| PA | Floreani Annarosa | X | | | SC | Busatta Alessandro | | X | |
| PA | Frego Mauro | | | X | SC | Caldart Federico | X | | |
| PA | Gringeri Enrico | X | | | SC | Costa Riccardo | | | X |
| PA | Guarneri Valentina | | | X | SC | Fiducia Francesco | | | X |
| PA | Iacobellis Claudio | | | X | SC | Filippi Nicolò | | X | |
| PA | Iacobone Maurizio | X | | | SC | Fischella Elena | | | X |
| PA | Lumachi Franco | X | | | SC | Giacomin Enrico | | X | |
| PA | Mocellin Simone | | X | | SC | Occari Marco | | | X |
| PA | Novara Giacomo | | X | | SC | Pelusi Nicola | | X | |
| PA | Pasquali Claudio | X | | | SC | Perilli Matteo | | X | |
| PA | Pucciarelli Salvatore | X | | | SC | Pirelli Pierfrancesco | | X | |
| PA | Rosato Antonio | X | | | SC | Snobre Jihad | | | X |
| PA | Sperti Cosimo | | | X | SC | Tiozzo Pagio Alessandro | | X | |
| PA | Zanus Giacomo | X | | | SC | Zarattini Marco | | X | |
| RC | Angriman Imerio | X | | | Dot | Dalla Pietà Anna | X | | |
| RC | Berizzi Antonio | X | | | Ass | Beltrame Valentina | | X | |
| RC | Biz Carlo | | X | | Ass | Carpanese Debora | X | | |
| RC | Bortolami Marina | X | | | Ass | Di Giunta Michela | | | X |
| RC | Campana Luca Giovanni | X | | | Ass | Donato Paola | | | X |
| RC | Dal Moro Fabrizio | X | | | Ass | Fasolo Elisa | X | | |
| RC | D'Amico Francesco Enrico | X | | | Ass | Grassi Angela | X | | |
| RC | Dieci Maria Vittoria | X | | | Ass | Perin Alessandro | X | | |
| RC | Furian Lucrezia | X | | | Ass | Solito Samantha | X | | |
| RC | Iafrate Massimo | | X | | Ass | Sommaggio Roberta | | | X |
| RC | Mandrizzato Susanna | X | | | | | | | |
| TOT. | 44 | 31 | 5 | 8 | TOT. | 43 | 19 | 10 | 14 |

Legenda: (F – Favorevole); As – Assente) (G – Giustificato).

RIFERIMENTI:

| | | | | | |
|-----|----------------------|------|----------------------------------|-----|---------------------------|
| PO | Professore ordinario | RC | Ricercatore | SAD | Segretario Amministrativo |
| PA | Professore associato | TA | Personale Tecnico Amministrativo | DOT | Dottorando |
| ASS | Assegnista | Spec | Specializzando | SC | Studenti Corsi di Laurea |

Il Direttore informa che la Dott.ssa Susanna Mandrizzato, in qualità di Responsabile scientifico per l'attività di ricerca sul tema "Novel strategies to activate the host immune response: exploiting chemotherapy to eliminate myeloid-derived suppressor cells" – Bando 2014, in data 9.1.2017, ha presentato richiesta di proroga per ulteriori mesi 3, fino al 31 maggio 2017, per il Progetto di Ricerca di Ateneo Cod. CPDA144873 (scadenza 28/2/2017).

La proroga è stata richiesta per ultimare le attività previste dal progetto di ricerca ed elaborare i risultati ottenuti (cfr. all.).

Il Direttore propone di approvare la suddetta richiesta.

Dipartimento di Scienze Chirurgiche
Oncologiche e Gastroenterologiche

VERBALE n°01/2017
Consiglio di Dipartimento del 19 gennaio 2017

Il Direttore apre la discussione al termine della quale, all'unanimità,

Il Consiglio

- **Presa visione** della richiesta di proroga per ulteriori mesi 3, fino al 31 maggio 2017, Progetto di Ricerca di Ateneo Cod. CPDA144873 "Novel strategies to activate the host immune response: exploiting chemotherapy to eliminate myeloid-derived suppressor cells" – Bando 2014, (scadenza 28/2/2017) - Responsabile scientifico: Dott.ssa Susanna Mandruzzato;
- **Considerato** che la richiesta è stata inoltrata per ultimare le attività previste dal progetto di ricerca ed elaborare i risultati ottenuti,

Delibera

- 1) l'approvazione della proroga, fino al 31 maggio 2017, del citato Progetto di Ricerca di Ateneo Cod. CPDA144873 "Novel strategies to activate the host immune response: exploiting chemotherapy to eliminate myeloid-derived suppressor cells" – Bando 2014;
- 2) il mandato alla Segreteria amministrativa del Dipartimento di procedere con le relative pratiche amministrative.

Tale delibera, per motivi di urgenza, letta e approvata seduta stante, è resa immediatamente eseguibile.

| | |
|-----------------------|--|
| O.d.G. n. 6.14 | Richiesta di nulla osta per lo svolgimento di attività libero professionale presso altro ente – Assegnista Dott.ssa Milanetto Anna Caterina – Responsabile Scientifico: Prof. Claudio Pasquali. |
| Delibera n. | 21/2017 |

| Rif. | Nominativo | Presenze | | | Rif. | Nominativo | Presenze | | |
|------|-------------------------|----------|----|---|------|--------------------------|----------|----|---|
| | | P | As | G | | | P | As | G |
| PO | Amadori Alberto | X | | | RC | Manfè Anna Zaira | X | | |
| PO | Bassi Nicolò | | X | | RC | Martella Bruno | | | X |
| PO | Cillo Umberto | X | | | RC | Merante Boschin Isabella | X | | |
| PO | Conte Pierfranco | | | X | RC | Piovan Erich | X | | |
| PO | De Rossi Anita | X | | | RC | Polese Lino | | X | |
| PO | Farinati Fabio | X | | | RC | Russo Francesco Paolo | X | | |
| PO | Martin Alessandro | | | X | RC | Savarino Edoardo | X | | |
| PO | Merigliano Stefano | X | | | RC | Tagliavoro Giuseppe | | | X |
| PO | Nitti Donato | X | | | RC | Zanon Antonio | | | X |
| PO | Rigotti Paolo | X | | | SAD | Prosdocimo Alberto | X | | |
| PO | Rossi Carlo Riccardo | X | | | TA | Bazzolo Giuseppina | | | X |
| PO | Ruggieri Pietro | X | | | TA | Brighenti Carla | X | | |
| PO | Sturniolo Giacomo Carlo | X | | | TA | Carturan Fiorella | X | | |
| PO | Zanovello Paola | X | | | TA | Favero Patrizia | X | | |

Dipartimento di Scienze Chirurgiche
Oncologiche e Gastroenterologiche

VERBALE n°01/2017
Consiglio di Dipartimento del 19 gennaio 2017

| | | | | | | | | | |
|-------------|--------------------------|-----------|----------|----------|-------------|-------------------------|-----------|-----------|-----------|
| PO | Zattoni Filiberto | X | | | TA | Giroto Luana | | | X |
| PA | Bardini Romeo | X | | | TA | Lenzo Alessandra | X | | |
| PA | Burra Patrizia | X | | | TA | Pegoraro Patrizia | | | X |
| PA | Ciminale Vincenzo | | | X | TA | Pozzuoli Assunta | X | | |
| PA | Ficarra Vincenzo | | | X | TA | Vegro Maria Grazia | X | | |
| PA | Floeani Annarosa | X | | | SC | Busatta Alessandro | | X | |
| PA | Frego Mauro | | | X | SC | Caldart Federico | X | | |
| PA | Gringeri Enrico | X | | | SC | Costa Riccardo | | | X |
| PA | Guarneri Valentina | | | X | SC | Fiducia Francesco | | | X |
| PA | Iacobellis Claudio | | | X | SC | Filippi Nicolò | | X | |
| PA | Iacobone Maurizio | X | | | SC | Fisichella Elena | | | X |
| PA | Lumachi Franco | X | | | SC | Giacomin Enrico | | X | |
| PA | Mocellin Simone | | X | | SC | Occari Marco | | | X |
| PA | Novara Giacomo | | X | | SC | Pelusi Nicola | | X | |
| PA | Pasquali Claudio | X | | | SC | Perilli Matteo | | X | |
| PA | Pucciarelli Salvatore | X | | | SC | Pirelli Pierfrancesco | | X | |
| PA | Rosato Antonio | X | | | SC | Snobre Jihad | | | X |
| PA | Sperti Cosimo | | | X | SC | Tiozzo Pagio Alessandro | | X | |
| PA | Zanus Giacomo | X | | | SC | Zarattini Marco | | X | |
| RC | Angriman Imerio | X | | | Dot | Dalla Pietà Anna | X | | |
| RC | Berizzi Antonio | X | | | Ass | Beltrame Valentina | | X | |
| RC | Biz Carlo | | X | | Ass | Carpanese Debora | X | | |
| RC | Bortolami Marina | X | | | Ass | Di Giunta Michela | | | X |
| RC | Campana Luca Giovanni | X | | | Ass | Donato Paola | | | X |
| RC | Dal Moro Fabrizio | X | | | Ass | Fasolo Elisa | X | | |
| RC | D'Amico Francesco Enrico | X | | | Ass | Grassi Angela | X | | |
| RC | Dieci Maria Vittoria | X | | | Ass | Perin Alessandro | X | | |
| RC | Furian Lucrezia | X | | | Ass | Solito Samantha | X | | |
| RC | Iafrate Massimo | | X | | Ass | Sommaggio Roberta | | | X |
| RC | Mandrizzato Susanna | X | | | | | | | |
| | | | | | | | | | |
| TOT. | 44 | 31 | 5 | 8 | TOT. | 43 | 19 | 10 | 14 |

Legenda: (F – Favorevole); As – Assente) (G – Giustificato).

RIFERIMENTI:

| | | | | | |
|-----|----------------------|------|----------------------------------|-----|---------------------------|
| PO | Professore ordinario | RC | Ricercatore | SAD | Segretario Amministrativo |
| PA | Professore associato | TA | Personale Tecnico Amministrativo | DOT | Dottorando |
| ASS | Assegnista | Spec | Specializzando | SC | Studenti Corsi di Laurea |

Il Direttore informa il Consiglio che, in data 9.1.2017, è pervenuta, da parte dell'Assegnista Dott.ssa Milanetto Anna Caterina, la richiesta di nulla osta per lo svolgimento di attività libero professionale presso altro ente.

Il Prof. Claudio Pasquali, in qualità di responsabile scientifico del Progetto di Ricerca "Tumori Neuroendocrini GEP Metastatici e Carcinoidi del *midgut*. Sopravvivenza nei pazienti trattati e ruolo prognostico della espressione immunohistochimica di VEGF (vascular endothelial growth factor)", per il quale l'assegnista è stata reclutata, confermando che l'attività libero professionale non pregiudica il regolare svolgimento dell'attività di ricerca, ha espresso parere favorevole a tale richiesta (cfr. all.).

Si chiede al Consiglio di concedere il nulla osta richiesto.

Il Direttore apre la discussione al termine della quale, all'unanimità,

Il Consiglio

- **Presa visione** della richiesta di nulla osta per lo svolgimento di attività libero professionale presso altro ente, inoltrata dall'Assegnista Dott.ssa Milanetto Anna Caterina (cfr. all.);
- **Visto** l'art. 10, comma 5 del "Regolamento di Ateneo per il conferimento degli assegni di ricerca", emanato con D.R. 11.7.2016, rep. n. 1800/2016, prot. n. 229680, in base al quale spetta al Dipartimento, previo consenso del titolare di assegno di ricerca e previa autorizzazione del Responsabile della ricerca, autorizzare lo svolgimento di attività libero professionale presso altro ente;
- **Preso atto** del parere favorevole e della conferma che l'attività libero professionale non pregiudica il regolare svolgimento dell'attività di ricerca, espressi dal Prof. Claudio Pasquali, Responsabile scientifico del Progetto di Ricerca "Tumori Neuroendocrini GEP Metastatici e Carcinoidi del *midgut*. Sopravvivenza nei pazienti trattati e ruolo prognostico della espressione immunoistochimica di VEGF (vascular endothelial growth factor)", per il quale l'assegnista è stata reclutata,

Delibera

- 1) la concessione del nulla osta per lo svolgimento di attività libero professionale presso altro ente all' Assegnista Dott.ssa Milanetto Anna Caterina;
- 2) la delega alla Segreteria amministrativa del Dipartimento di procedere con le relative pratiche amministrative.

Tale delibera, per motivi di urgenza, letta e approvata seduta stante, è resa immediatamente eseguibile.

| | |
|-----------------------|---|
| O.d.G. n. 6.15 | Approvazione "Bilateral Cooperation Agreement con Federal State Funded Educational Institution of Higher Training I.M. Sechenov First Moscow State Medical University under the Ministry of Health of the Russian Federation" – Responsabile scientifico: Prof. Filiberto Zattoni. |
| Delibera n. | 22/2017 |

| Rif. | Nominativo | Presenze | | | Rif. | Nominativo | Presenze | | |
|------|--------------------|----------|----|---|------|---------------------------|----------|----|---|
| | | P | As | G | | | P | As | G |
| PO | Amadori Alberto | X | | | RC | Manfè Anna Zaira | X | | |
| PO | Bassi Nicolò | | X | | RC | Martella Bruno | | | X |
| PO | Cillo Umberto | X | | | RC | Merante Boschini Isabella | X | | |
| PO | Conte Pierfranco | | | X | RC | Piovan Erich | X | | |
| PO | De Rossi Anita | X | | | RC | Polese Lino | | X | |
| PO | Farinati Fabio | X | | | RC | Russo Francesco Paolo | X | | |
| PO | Martin Alessandro | | | X | RC | Savarino Edoardo | X | | |
| PO | Merigliano Stefano | X | | | RC | Tagliavoro Giuseppe | | | X |
| PO | Nitti Donato | X | | | RC | Zanon Antonio | | | X |
| PO | Rigotti Paolo | X | | | SAD | Prosdocimo Alberto | X | | |

Dipartimento di Scienze Chirurgiche
Oncologiche e Gastroenterologiche

VERBALE n°01/2017
Consiglio di Dipartimento del 19 gennaio 2017

| | | | | | | | | | |
|-------------|--------------------------|-----------|----------|----------|-------------|-------------------------|-----------|-----------|-----------|
| PO | Rossi Carlo Riccardo | X | | | TA | Bazzolo Giuseppina | | | X |
| PO | Ruggieri Pietro | X | | | TA | Brighenti Carla | X | | |
| PO | Sturniolo Giacomo Carlo | X | | | TA | Carturan Fiorella | X | | |
| PO | Zanovello Paola | X | | | TA | Favero Patrizia | X | | |
| PO | Zattoni Filiberto | X | | | TA | Giroto Luana | | | X |
| PA | Bardini Romeo | X | | | TA | Lenzo Alessandra | X | | |
| PA | Burra Patrizia | X | | | TA | Pegoraro Patrizia | | | X |
| PA | Ciminale Vincenzo | | | X | TA | Pozzuoli Assunta | X | | |
| PA | Ficarra Vincenzo | | | X | TA | Vegro Maria Grazia | X | | |
| PA | Floeani Annarosa | X | | | SC | Busatta Alessandro | | X | |
| PA | Frego Mauro | | | X | SC | Caldart Federico | X | | |
| PA | Gringeri Enrico | X | | | SC | Costa Riccardo | | | X |
| PA | Guarneri Valentina | | | X | SC | Fiducia Francesco | | | X |
| PA | Iacobellis Claudio | | | X | SC | Filippi Nicolò | | X | |
| PA | Iacobone Maurizio | X | | | SC | Fisichella Elena | | | X |
| PA | Lumachi Franco | X | | | SC | Giacomin Enrico | | X | |
| PA | Mocellin Simone | | X | | SC | Occari Marco | | | X |
| PA | Novara Giacomo | | X | | SC | Pelusi Nicola | | X | |
| PA | Pasquali Claudio | X | | | SC | Perilli Matteo | | X | |
| PA | Pucciarelli Salvatore | X | | | SC | Pirelli Pierfrancesco | | X | |
| PA | Rosato Antonio | X | | | SC | Snobre Jihad | | | X |
| PA | Sperti Cosimo | | | X | SC | Tiozzo Pagio Alessandro | | X | |
| PA | Zanus Giacomo | X | | | SC | Zarattini Marco | | X | |
| RC | Angriman Imerio | X | | | Dot | Dalla Pietà Anna | X | | |
| RC | Berizzi Antonio | X | | | Ass | Beltrame Valentina | | X | |
| RC | Biz Carlo | | X | | Ass | Carpanese Debora | X | | |
| RC | Bortolami Marina | X | | | Ass | Di Giunta Michela | | | X |
| RC | Campana Luca Giovanni | X | | | Ass | Donato Paola | | | X |
| RC | Dal Moro Fabrizio | X | | | Ass | Fasolo Elisa | X | | |
| RC | D'Amico Francesco Enrico | X | | | Ass | Grassi Angela | X | | |
| RC | Dieci Maria Vittoria | X | | | Ass | Perin Alessandro | X | | |
| RC | Furian Lucrezia | X | | | Ass | Solito Samantha | X | | |
| RC | Iafrate Massimo | | X | | Ass | Sommaggio Roberta | | | X |
| RC | Mandrizzato Susanna | X | | | | | | | |
| | | | | | | | | | |
| TOT. | 44 | 31 | 5 | 8 | TOT. | 43 | 19 | 10 | 14 |

Legenda: (F – Favorevole); As – Assente) (G – Giustificato).

RIFERIMENTI:

| | | | | | |
|-----|----------------------|------|----------------------------------|-----|---------------------------|
| PO | Professore ordinario | RC | Ricercatore | SAD | Segretario Amministrativo |
| PA | Professore associato | TA | Personale Tecnico Amministrativo | DOT | Dottorando |
| ASS | Assegnista | Spec | Specializzando | SC | Studenti Corsi di Laurea |

Il Direttore informa che il Prof. Zattoni ha chiesto di stipulare un Accordo Bilaterale di Cooperazione tra il DiSCOG e la “Federal State Funded Educational Institution of Higher Training I.M. Sechenov First Moscow State Medical University under the Ministry of Health of the Russian Federation”, per sviluppare la collaborazione nell’ambito della scienza medica.

Le parti si prefiggono di sviluppare la collaborazione, convenendo di dare priorità alle seguenti attività:

- a) Effettuare progetti congiunti nell’ambito dell’educazione medica e delle cure sanitarie;
- b) Promuovere i seguenti eventi di ricerca:
 - simposi

Dipartimento di Scienze Chirurgiche
Oncologiche e Gastroenterologiche

VERBALE n°01/2017
Consiglio di Dipartimento del 19 gennaio 2017

- conferenze
 - seminari
 - workshop
 - tavole rotonde
 - meeting;
- c) Scambio di docenti per letture magistrali e scambi di esperienze;
d) Richieste di sovvenzioni e borse di studio.

Tale accordo NON prevede obblighi finanziari tra le parti.

La durata di tale contratto è di due anni, a decorrere dalla data di sottoscrizione dello stesso, con possibilità di rinnovo per ulteriori due anni.

Il Responsabile scientifico è il Prof. Filiberto Zattoni.

La lingua ufficiale della collaborazione è l'inglese [cfr. all.to].

Si chiede di approvare la suddetta convenzione.

Il Direttore apre la discussione al termine della quale, all'unanimità,

Il Consiglio

- **Vista** la richiesta del Prof. Zattoni di stipulare un Accordo Bilaterale di Cooperazione tra il DiSCOG e la "Federal State Funded Educational Institution of Higher Training I.M. Sechenov First Moscow State Medical University under the Ministry of Health of the Russian Federation", per sviluppare la collaborazione nell'ambito della scienza medica;
- **Presa visione** della bozza del suddetto Accordo;
- **Considerato** che tale accordo NON prevede obblighi finanziari tra le parti;
- **Preso atto** che il Responsabile scientifico è il Prof. Filiberto Zattoni;

Delibera

- 1) l'approvazione dell'Accordo Bilaterale di Cooperazione in oggetto così come presentato;
- 2) la delega alla Segreteria amministrativa del Dipartimento di procedere con le relative pratiche amministrative.

Tale delibera, per motivi di urgenza, letta e approvata seduta stante, è resa immediatamente eseguibile.

| | |
|----------------|--|
| O.d.G. n. 6.16 | Richiesta inserimento di nuovo personale in Progetto di Ricerca D.O.R. "Neoplasie neuroendocrine pancreatiche rare" - Bando 2016 – Prof. Pasquali. |
| Delibera n. | 23/2017 |

| Rif. | Nominativo | Presenze | Rif. | Nominativo | Presenze |
|------|------------|----------|------|------------|----------|
|------|------------|----------|------|------------|----------|

Dipartimento di Scienze Chirurgiche
Oncologiche e Gastroenterologiche

VERBALE n°01/2017
Consiglio di Dipartimento del 19 gennaio 2017

| | | P | As | G | | | P | As | G | |
|-------------|--------------------------|-----------|-----------|----------|----------|---------------------------|-----------|-----------|-----------|-----------|
| PO | Amadori Alberto | X | | | RC | Manfè Anna Zaira | X | | | |
| PO | Bassi Nicolò | | X | | RC | Martella Bruno | | | X | |
| PO | Cillo Umberto | X | | | RC | Merante Boschini Isabella | X | | | |
| PO | Conte Pierfranco | | | X | RC | Piovan Erich | X | | | |
| PO | De Rossi Anita | X | | | RC | Polese Lino | | X | | |
| PO | Farinati Fabio | X | | | RC | Russo Francesco Paolo | X | | | |
| PO | Martin Alessandro | | | X | RC | Savarino Edoardo | X | | | |
| PO | Merigliano Stefano | X | | | RC | Tagliavoro Giuseppe | | | X | |
| PO | Nitti Donato | X | | | RC | Zanon Antonio | | | X | |
| PO | Rigotti Paolo | X | | | SAD | Prosdocimo Alberto | X | | | |
| PO | Rossi Carlo Riccardo | X | | | TA | Bazzolo Giuseppina | | | X | |
| PO | Ruggieri Pietro | X | | | TA | Brighenti Carla | X | | | |
| PO | Sturniolo Giacomo Carlo | X | | | TA | Carturan Fiorella | X | | | |
| PO | Zanovello Paola | X | | | TA | Favero Patrizia | X | | | |
| PO | Zattoni Filiberto | X | | | TA | Giroto Luana | | | X | |
| PA | Bardini Romeo | X | | | TA | Lenzo Alessandra | X | | | |
| PA | Burra Patrizia | X | | | TA | Pegoraro Patrizia | | | X | |
| PA | Ciminale Vincenzo | | | X | TA | Pozzuoli Assunta | X | | | |
| PA | Ficarra Vincenzo | | | X | TA | Vegro Maria Grazia | X | | | |
| PA | Floreani Annarosa | X | | | SC | Busatta Alessandro | | X | | |
| PA | Frego Mauro | | | X | SC | Caldart Federico | X | | | |
| PA | Gringeri Enrico | X | | | SC | Costa Riccardo | | | X | |
| PA | Guarneri Valentina | | | X | SC | Fiducia Francesco | | | X | |
| PA | Iacobellis Claudio | | | X | SC | Filippi Nicolò | | X | | |
| PA | Iacobone Maurizio | X | | | SC | Fisichella Elena | | | X | |
| PA | Lumachi Franco | X | | | SC | Giacomin Enrico | | X | | |
| PA | Mocellin Simone | | X | | SC | Occari Marco | | | X | |
| PA | Novara Giacomo | | X | | SC | Pelusi Nicola | | X | | |
| PA | Pasquali Claudio | X | | | SC | Perilli Matteo | | X | | |
| PA | Pucciarelli Salvatore | X | | | SC | Pirelli Pierfrancesco | | X | | |
| PA | Rosato Antonio | X | | | SC | Snobre Jihad | | | X | |
| PA | Sperti Cosimo | | | X | SC | Tiozzo Pagio Alessandro | | X | | |
| PA | Zanus Giacomo | X | | | SC | Zarattini Marco | | X | | |
| RC | Angriman Imerio | X | | | Dot | Dalla Pietà Anna | X | | | |
| RC | Berizzi Antonio | X | | | Ass | Beltrame Valentina | | X | | |
| RC | Biz Carlo | | X | | Ass | Carpanese Debora | X | | | |
| RC | Bortolami Marina | X | | | Ass | Di Giunta Michela | | | X | |
| RC | Campana Luca Giovanni | X | | | Ass | Donato Paola | | | X | |
| RC | Dal Moro Fabrizio | X | | | Ass | Fasolo Elisa | X | | | |
| RC | D'Amico Francesco Enrico | X | | | Ass | Grassi Angela | X | | | |
| RC | Dieci Maria Vittoria | X | | | Ass | Perin Alessandro | X | | | |
| RC | Furian Lucrezia | X | | | Ass | Solito Samantha | X | | | |
| RC | Iafrate Massimo | | X | | Ass | Sommaggio Roberta | | | X | |
| RC | Mandrizzato Susanna | X | | | | | | | | |
| TOT. | | 44 | 31 | 5 | 8 | TOT. | 43 | 19 | 10 | 14 |

Legenda: (F – Favorevole); As – Assente) (G – Giustificato).

RIFERIMENTI:

| | | | | | |
|-----|----------------------|------|----------------------------------|-----|---------------------------|
| PO | Professore ordinario | RC | Ricercatore | SAD | Segretario Amministrativo |
| PA | Professore associato | TA | Personale Tecnico Amministrativo | DOT | Dottorando |
| ASS | Assegnista | Spec | Specializzando | SC | Studenti Corsi di Laurea |

Dipartimento di Scienze Chirurgiche
Oncologiche e Gastroenterologiche

VERBALE n°01/2017
Consiglio di Dipartimento del 19 gennaio 2017

Il Direttore informa che il Prof. Pasquali Claudio, come Responsabile scientifico del Progetto di Ricerca D.O.R. "Neoplasie neuroendocrine pancreatiche rare" - Bando 2016, in data 12 gennaio 2017, ha presentato richiesta di rimodulazione.

Per permettere lo svolgimento a buon fine del progetto, si rende necessario l'inserimento di nuovo personale nella persona dell'Assegnista Dott.ssa Milanetto Anna Caterina e i relativi mesi/uomo da inserire nel progetto originale come di seguito indicato: (cfr. all.):

| N° | Cognome | Nome | Dipartimento | Area scientifica di Ateneo | Qualifica | Mesi/Per sona Primo anno | Mesi/Per sona Secondo anno |
|----|-----------|------------------|---|----------------------------|------------|-----------------------------------|-------------------------------------|
| 1. | Milanetto | Anna Caterina | Dip.to di Scienze Chirurgiche, Oncologiche e Gastroenterologi che | 07-Scienze Mediche | Assegnista | 1 | 1 |

Si chiede di approvare la richiesta presentata.

Il Direttore apre la discussione al termine della quale, all'unanimità,

Il Consiglio

- **Presa visione** della richiesta di rimodulazione del Progetto di Ricerca D.O.R. "Neoplasie neuroendocrine pancreatiche rare" - Bando 2016, presentata dal Responsabile scientifico - Prof. Pasquali Claudio (cfr. all);
- **Preso atto** che, per permettere lo svolgimento a buon fine del progetto, si rende necessario l'inserimento di nuovo personale nella persona dell'Assegnista Dott.ssa Milanetto Anna Caterina e i relativi mesi/uomo da inserire nel progetto originale come sopra indicato,

Delibera

- 1) di approvare la richiesta di rimodulazione del Progetto di Ricerca D.O.R. "Neoplasie neuroendocrine pancreatiche rare" - Bando 2016, così come presentata.

Tale delibera, per motivi di urgenza letta e approvata seduta stante, è resa immediatamente eseguibile.

| | |
|----------------|--|
| O.d.G. n. 6.17 | Richiesta inserimento di nuovo personale in Progetto di Ricerca fondi ex 60% 2014 "Prognostic biomarkers in gastric cancer" - Prof. Nitti Donato. |
|----------------|--|

Dipartimento di Scienze Chirurgiche
Oncologiche e Gastroenterologiche

VERBALE n°01/2017
Consiglio di Dipartimento del 19 gennaio 2017

| | |
|--------------------|----------------|
| Delibera n. | 24/2017 |
|--------------------|----------------|

| Rif. | Nominativo | Presenze | | | Rif. | Nominativo | Presenze | | |
|-------------|--------------------------|-----------|----------|----------|-------------|--------------------------|-----------|-----------|-----------|
| | | P | As | G | | | P | As | G |
| PO | Amadori Alberto | X | | | RC | Manfè Anna Zaira | X | | |
| PO | Bassi Nicolò | | X | | RC | Martella Bruno | | | X |
| PO | Cillo Umberto | X | | | RC | Merante Boschin Isabella | X | | |
| PO | Conte Pierfranco | | | X | RC | Piovan Erich | X | | |
| PO | De Rossi Anita | X | | | RC | Polese Lino | | X | |
| PO | Farinati Fabio | X | | | RC | Russo Francesco Paolo | X | | |
| PO | Martin Alessandro | | | X | RC | Savarino Edoardo | X | | |
| PO | Merigliano Stefano | X | | | RC | Tagliavoro Giuseppe | | | X |
| PO | Nitti Donato | X | | | RC | Zanon Antonio | | | X |
| PO | Rigotti Paolo | X | | | SAD | Prosdocimo Alberto | X | | |
| PO | Rossi Carlo Riccardo | X | | | TA | Bazzolo Giuseppina | | | X |
| PO | Ruggieri Pietro | X | | | TA | Brighenti Carla | X | | |
| PO | Sturniolo Giacomo Carlo | X | | | TA | Carturan Fiorella | X | | |
| PO | Zanovello Paola | X | | | TA | Favero Patrizia | X | | |
| PO | Zattoni Filiberto | X | | | TA | Giroto Luana | | | X |
| PA | Bardini Romeo | X | | | TA | Lenzo Alessandra | X | | |
| PA | Burra Patrizia | X | | | TA | Pegoraro Patrizia | | | X |
| PA | Ciminale Vincenzo | | | X | TA | Pozzuoli Assunta | X | | |
| PA | Ficarra Vincenzo | | | X | TA | Vegro Maria Grazia | X | | |
| PA | Floreani Annarosa | X | | | SC | Busatta Alessandro | | X | |
| PA | Frego Mauro | | | X | SC | Caldart Federico | X | | |
| PA | Gringeri Enrico | X | | | SC | Costa Riccardo | | | X |
| PA | Guarneri Valentina | | | X | SC | Fiducia Francesco | | | X |
| PA | Iacobellis Claudio | | | X | SC | Filippi Nicolò | | X | |
| PA | Iacobone Maurizio | X | | | SC | Fisichella Elena | | | X |
| PA | Lumachi Franco | X | | | SC | Giacomin Enrico | | X | |
| PA | Mocellin Simone | | X | | SC | Occari Marco | | | X |
| PA | Novara Giacomo | | X | | SC | Pelusi Nicola | | X | |
| PA | Pasquali Claudio | X | | | SC | Perilli Matteo | | X | |
| PA | Pucciarelli Salvatore | X | | | SC | Pirelli Pierfrancesco | | X | |
| PA | Rosato Antonio | X | | | SC | Snobre Jihad | | | X |
| PA | Sperti Cosimo | | | X | SC | Tiozzo Pagio Alessandro | | X | |
| PA | Zanus Giacomo | X | | | SC | Zarattini Marco | | X | |
| RC | Angriman Imerio | X | | | Dot | Dalla Pietà Anna | X | | |
| RC | Berizzi Antonio | X | | | Ass | Beltrame Valentina | | X | |
| RC | Biz Carlo | | X | | Ass | Carpanese Debora | X | | |
| RC | Bortolami Marina | X | | | Ass | Di Giunta Michela | | | X |
| RC | Campana Luca Giovanni | X | | | Ass | Donato Paola | | | X |
| RC | Dal Moro Fabrizio | X | | | Ass | Fasolo Elisa | X | | |
| RC | D'Amico Francesco Enrico | X | | | Ass | Grassi Angela | X | | |
| RC | Dieci Maria Vittoria | X | | | Ass | Perin Alessandro | X | | |
| RC | Furian Lucrezia | X | | | Ass | Solito Samantha | X | | |
| RC | Iafrate Massimo | | X | | Ass | Sommaggio Roberta | | | X |
| RC | Mandrizzato Susanna | X | | | | | | | |
| TOT. | 44 | 31 | 5 | 8 | TOT. | 43 | 19 | 10 | 14 |

Legenda: (F – Favorevole); As – Assente) (G – Giustificato).

RIFERIMENTI:

| | | | | | |
|-----|----------------------|------|----------------------------------|-----|---------------------------|
| PO | Professore ordinario | RC | Ricercatore | SAD | Segretario Amministrativo |
| PA | Professore associato | TA | Personale Tecnico Amministrativo | DOT | Dottorando |
| ASS | Assegnista | Spec | Specializzando | SC | Studenti Corsi di Laurea |

Il Direttore informa che il Prof. Nitti Donato, come Responsabile scientifico del Progetto di Ricerca fondi ex 60% 2014 "Prognostic biomarkers in gastric cancer", in data 12 gennaio 2017, ha presentato richiesta di rimodulazione.

Per permettere lo svolgimento a buon fine del progetto, si rende necessario l'inserimento di nuovo personale nella persona del Dirigente Medico Az. Ospedaliera di Padova Dott. Urso Emanuele Damiano Luca (punto 3.5 – Personale extrauniversitario) da inserire nel progetto originale come di seguito indicato (cfr. all.):

| N° | Cognome | Nome | Dipartimento | Area scientifica di Ateneo | Qualifica |
|----|---------|-----------------------|--|----------------------------|--|
| 1. | Urso | Emanuele Damiano Luca | Dip.to di Scienze Chirurgiche, Oncologiche e Gastroenterologiche | 07-Scienze Mediche | Dirigente Medico Az. Ospedaliera di Padova |

Si chiede di approvare la richiesta presentata.

Il Direttore apre la discussione al termine della quale, all'unanimità,

Il Consiglio

- **Presa visione** della richiesta di rimodulazione del Progetto di Ricerca fondi ex 60% 2014 "Prognostic biomarkers in gastric cancer", presentata dal Responsabile scientifico - Prof. Nitti Donato (cfr. all);
- **Preso atto** che, per permettere lo svolgimento a buon fine del progetto, si rende necessario l'inserimento di nuovo personale nella persona del Dirigente Medico Az. Ospedaliera di Padova Dott. Urso Emanuele Damiano Luca da inserire nel progetto originale come sopra indicato,

Delibera

- 1) di approvare la richiesta di rimodulazione del Progetto di Ricerca fondi ex 60% 2014 "Prognostic biomarkers in gastric cancer", così come presentata.

Tale delibera, per motivi di urgenza letta e approvata seduta stante, è resa immediatamente eseguibile.

Dipartimento di Scienze Chirurgiche
Oncologiche e Gastroenterologiche

VERBALE n°01/2017
Consiglio di Dipartimento del 19 gennaio 2017

| | |
|-----------------------|---|
| O.d.G. n. 6.18 | Richiesta inserimento di nuovo personale in Progetto di Ricerca A-Brave Trial "Studio randomizzato di fase III sull'utilizzo dell'anticorpo anti-PD-L1 Avelumab come trattamento adiuvante o post-neoadiuvante per pazienti con carcinoma mammario triplo-negativo ad alto rischio" – Responsabile scientifico: Prof. Conte. |
| Delibera n. | 25/2017 |

| Rif. | Nominativo | Presenze | | | Rif. | Nominativo | Presenze | | |
|------|--------------------------|----------|----|---|------|--------------------------|----------|----|---|
| | | P | As | G | | | P | As | G |
| PO | Amadori Alberto | X | | | RC | Manfè Anna Zaira | X | | |
| PO | Bassi Nicolò | | X | | RC | Martella Bruno | | | X |
| PO | Cillo Umberto | X | | | RC | Merante Boschin Isabella | X | | |
| PO | Conte Pierfranco | | | X | RC | Piovan Erich | X | | |
| PO | De Rossi Anita | X | | | RC | Polese Lino | | X | |
| PO | Farinati Fabio | X | | | RC | Russo Francesco Paolo | X | | |
| PO | Martin Alessandro | | | X | RC | Savarino Edoardo | X | | |
| PO | Merigliano Stefano | X | | | RC | Tagliavoro Giuseppe | | | X |
| PO | Nitti Donato | X | | | RC | Zanon Antonio | | | X |
| PO | Rigotti Paolo | X | | | SAD | Prosdocimo Alberto | X | | |
| PO | Rossi Carlo Riccardo | X | | | TA | Bazzolo Giuseppina | | | X |
| PO | Ruggieri Pietro | X | | | TA | Brighenti Carla | X | | |
| PO | Sturniolo Giacomo Carlo | X | | | TA | Carturan Fiorella | X | | |
| PO | Zanovello Paola | X | | | TA | Favero Patrizia | X | | |
| PO | Zattoni Filiberto | X | | | TA | Giroto Luana | | | X |
| PA | Bardini Romeo | X | | | TA | Lenzo Alessandra | X | | |
| PA | Burra Patrizia | X | | | TA | Pegoraro Patrizia | | | X |
| PA | Ciminale Vincenzo | | | X | TA | Pozzuoli Assunta | X | | |
| PA | Ficarra Vincenzo | | | X | TA | Vegro Maria Grazia | X | | |
| PA | Floreani Annarosa | X | | | SC | Busatta Alessandro | | X | |
| PA | Frego Mauro | | | X | SC | Caldart Federico | X | | |
| PA | Gringeri Enrico | X | | | SC | Costa Riccardo | | | X |
| PA | Guarneri Valentina | | | X | SC | Fiducia Francesco | | | X |
| PA | Iacobellis Claudio | | | X | SC | Filippi Nicolò | | X | |
| PA | Iacobone Maurizio | X | | | SC | Fischella Elena | | | X |
| PA | Lumachi Franco | X | | | SC | Giacomin Enrico | | X | |
| PA | Mocellin Simone | | X | | SC | Occari Marco | | | X |
| PA | Novara Giacomo | | X | | SC | Pelusi Nicola | | X | |
| PA | Pasquali Claudio | X | | | SC | Perilli Matteo | | X | |
| PA | Pucciarelli Salvatore | X | | | SC | Pirelli Pierfrancesco | | X | |
| PA | Rosato Antonio | X | | | SC | Snobre Jihad | | | X |
| PA | Sperti Cosimo | | | X | SC | Tiozzo Pagio Alessandro | | X | |
| PA | Zanus Giacomo | X | | | SC | Zarattini Marco | | X | |
| RC | Angriman Imerio | X | | | Dot | Dalla Pietà Anna | X | | |
| RC | Berizzi Antonio | X | | | Ass | Beltrame Valentina | | X | |
| RC | Biz Carlo | | X | | Ass | Carpanese Debora | X | | |
| RC | Bortolami Marina | X | | | Ass | Di Giunta Michela | | | X |
| RC | Campana Luca Giovanni | X | | | Ass | Donato Paola | | | X |
| RC | Dal Moro Fabrizio | X | | | Ass | Fasolo Elisa | X | | |
| RC | D'Amico Francesco Enrico | X | | | Ass | Grassi Angela | X | | |
| RC | Dieci Maria Vittoria | X | | | Ass | Perin Alessandro | X | | |
| RC | Furian Lucrezia | X | | | Ass | Solito Samantha | X | | |
| RC | Iafrate Massimo | | X | | Ass | Sommaggio Roberta | | | X |

Dipartimento di Scienze Chirurgiche
Oncologiche e Gastroenterologiche

VERBALE n°01/2017
Consiglio di Dipartimento del 19 gennaio 2017

| | | | | | | | | | |
|-------------|---------------------|-----------|----------|----------|-------------|-----------|-----------|-----------|-----------|
| RC | Mandrizzato Susanna | X | | | | | | | |
| TOT. | 44 | 31 | 5 | 8 | TOT. | 43 | 19 | 10 | 14 |

Legenda: (F – Favorevole); As – Assente) (G – Giustificato).

RIFERIMENTI:

| | | | | | |
|-----|----------------------|------|----------------------------------|-----|---------------------------|
| PO | Professore ordinario | RC | Ricercatore | SAD | Segretario Amministrativo |
| PA | Professore associato | TA | Personale Tecnico Amministrativo | DOT | Dottorando |
| ASS | Assegnista | Spec | Specializzando | SC | Studenti Corsi di Laurea |

Il Direttore informa che il Prof. Conte Pierfranco, come Responsabile scientifico del Progetto di Ricerca A-Brave Trial "Studio randomizzato di fase III sull'utilizzo dell'anticorpo anti-PD-L1 Avelumab come trattamento adiuvante o post-neoadiuvante per pazienti con carcinoma mammario triplo-negativo ad alto rischio", in data 13 gennaio 2017, ha presentato richiesta di rimodulazione.

Per permettere lo svolgimento a buon fine del Progetto, si rende necessario l'inserimento di nuovo personale nella persona del Dirigente Medico Az. Ospedaliera di Padova Dott. Orvieto Enrico (punto 3.5 – Personale extrauniversitario) da inserire nel progetto originale come di seguito indicato (cfr. all.):

| N° | Cognome | Nome | Dipartimento | Area scientifica di Ateneo | Qualifica |
|----|---------|--------|--|----------------------------|--|
| 1. | Orvieto | Enrico | Dip.to di Scienze Chirurgiche, Oncologiche e Gastroenterologiche | 07-Scienze Mediche | Dirigente Medico Az. Ospedaliera di Padova |

Si chiede di approvare la richiesta presentata.

Il Direttore apre la discussione al termine della quale, all'unanimità,

Il Consiglio

- **Presa visione** della richiesta di rimodulazione del Progetto di Ricerca A-Brave Trial "Studio randomizzato di fase III sull'utilizzo dell'anticorpo anti-PD-L1 Avelumab come trattamento adiuvante o post-neoadiuvante per pazienti con carcinoma mammario triplo-negativo ad alto rischio", presentata dal Responsabile scientifico - Prof. Conte Pierfranco (cfr. all);
- **Preso atto** che, per permettere lo svolgimento a buon fine del progetto, si rende necessario l'inserimento di nuovo personale nella persona del Dirigente Medico Az. Ospedaliera di Padova Dott. Orvieto Enrico da inserire nel progetto originale come sopra indicato,

Dipartimento di Scienze Chirurgiche
Oncologiche e Gastroenterologiche

VERBALE n°01/2017
Consiglio di Dipartimento del 19 gennaio 2017

Delibera

- 1) di approvare la richiesta di rimodulazione del Progetto di Ricerca A-Brave Trial "Studio randomizzato di fase III sull'utilizzo dell'anticorpo anti-PD-L1 Avelumab come trattamento adiuvante o post-neoadiuvante per pazienti con carcinoma mammario triplo-negativo ad alto rischio", così come presentata.

Tale delibera, per motivi di urgenza letta e approvata seduta stante, è resa immediatamente eseguibile.

| | |
|-----------------------|---|
| O.d.G. n. 6.19 | Richiesta di nulla osta per lo svolgimento di attività libero professionale presso altro ente – Assegnista di ricerca Dott.ssa Grassi Angela – Responsabile Scientifico: Prof.ssa Zanovello Paola. |
| Delibera n. | 26/2017 |

| Rif. | Nominativo | Presenze | | | Rif. | Nominativo | Presenze | | |
|------|-------------------------|----------|----|---|------|---------------------------|----------|----|---|
| | | P | As | G | | | P | As | G |
| PO | Amadori Alberto | X | | | RC | Manfè Anna Zaira | X | | |
| PO | Bassi Nicolò | | X | | RC | Martella Bruno | | | X |
| PO | Cillo Umberto | X | | | RC | Merante Boschini Isabella | X | | |
| PO | Conte Pierfranco | | | X | RC | Piovan Erich | X | | |
| PO | De Rossi Anita | X | | | RC | Polese Lino | | X | |
| PO | Farinati Fabio | X | | | RC | Russo Francesco Paolo | X | | |
| PO | Martin Alessandro | | | X | RC | Savarino Edoardo | X | | |
| PO | Merigliano Stefano | X | | | RC | Tagliavero Giuseppe | | | X |
| PO | Nitti Donato | X | | | RC | Zanon Antonio | | | X |
| PO | Rigotti Paolo | X | | | SAD | Prosdocimo Alberto | X | | |
| PO | Rossi Carlo Riccardo | X | | | TA | Bazzolo Giuseppina | | | X |
| PO | Ruggieri Pietro | X | | | TA | Brighenti Carla | X | | |
| PO | Sturniolo Giacomo Carlo | X | | | TA | Carturan Fiorella | X | | |
| PO | Zanovello Paola | X | | | TA | Favero Patrizia | X | | |
| PO | Zattoni Filiberto | X | | | TA | Giroto Luana | | | X |
| PA | Bardini Romeo | X | | | TA | Lenzo Alessandra | X | | |
| PA | Burra Patrizia | X | | | TA | Pegoraro Patrizia | | | X |
| PA | Ciminale Vincenzo | | | X | TA | Pozzuoli Assunta | X | | |
| PA | Ficarra Vincenzo | | | X | TA | Vegro Maria Grazia | X | | |
| PA | Florensi Annarosa | X | | | SC | Busatta Alessandro | | X | |
| PA | Frego Mauro | | | X | SC | Caldart Federico | X | | |
| PA | Gringeri Enrico | X | | | SC | Costa Riccardo | | | X |
| PA | Guarneri Valentina | | | X | SC | Fiducia Francesco | | | X |
| PA | Iacobellis Claudio | | | X | SC | Filippi Nicolò | | X | |
| PA | Iacobone Maurizio | X | | | SC | Fisichella Elena | | | X |
| PA | Lumachi Franco | X | | | SC | Giacomin Enrico | | X | |
| PA | Mocellin Simone | | X | | SC | Occari Marco | | | X |
| PA | Novara Giacomo | | X | | SC | Pelusi Nicola | | X | |
| PA | Pasquali Claudio | X | | | SC | Perilli Matteo | | X | |
| PA | Pucciarelli Salvatore | X | | | SC | Pirelli Pierfrancesco | | X | |
| PA | Rosato Antonio | X | | | SC | Snobre Jihad | | | X |

Dipartimento di Scienze Chirurgiche
Oncologiche e Gastroenterologiche

VERBALE n°01/2017
Consiglio di Dipartimento del 19 gennaio 2017

| | | | | | | | | | |
|-------------|--------------------------|-----------|----------|----------|-------------|-------------------------|-----------|-----------|-----------|
| PA | Sperti Cosimo | | | X | SC | Tiozzo Pagio Alessandro | | X | |
| PA | Zanus Giacomo | X | | | SC | Zarattini Marco | | X | |
| RC | Angriman Imerio | X | | | Dot | Dalla Pietà Anna | X | | |
| RC | Berizzi Antonio | X | | | Ass | Beltrame Valentina | | X | |
| RC | Biz Carlo | | X | | Ass | Carpanese Debora | X | | |
| RC | Bortolami Marina | X | | | Ass | Di Giunta Michela | | | X |
| RC | Campana Luca Giovanni | X | | | Ass | Donato Paola | | | X |
| RC | Dal Moro Fabrizio | X | | | Ass | Fasolo Elisa | X | | |
| RC | D'Amico Francesco Enrico | X | | | Ass | Grassi Angela | X | | |
| RC | Dieci Maria Vittoria | X | | | Ass | Perin Alessandro | X | | |
| RC | Furian Lucrezia | X | | | Ass | Solito Samantha | X | | |
| RC | Iafrate Massimo | | X | | Ass | Sommaggio Roberta | | | X |
| RC | Mandrizzato Susanna | X | | | | | | | |
| | | | | | | | | | |
| TOT. | 44 | 31 | 5 | 8 | TOT. | 43 | 19 | 10 | 14 |

Legenda: (F – Favorevole); As – Assente) (G – Giustificato).

RIFERIMENTI:

| | | | | | |
|-----|----------------------|------|----------------------------------|-----|---------------------------|
| PO | Professore ordinario | RC | Ricercatore | SAD | Segretario Amministrativo |
| PA | Professore associato | TA | Personale Tecnico Amministrativo | DOT | Dottorando |
| ASS | Assegnista | Spec | Specializzando | SC | Studenti Corsi di Laurea |

Il Direttore informa il Consiglio che, in data 13.1.2017, è pervenuta, da parte dell'Assegnista Dott.ssa Grassi Angela, la richiesta di nulla osta per lo svolgimento di attività libero professionale presso altro ente.

La Prof.ssa Zanovello Paola, in qualità di responsabile scientifico del Progetto di Ricerca "Analisi integrata dei profili di espressione genica e di microRNA regolati da NOTCH1 nella leucemia linfoblastica a cellule T", per il quale l'assegnista è stata reclutata, confermando che l'attività libero professionale non pregiudica il regolare svolgimento dell'attività di ricerca, ha espresso parere favorevole a tale richiesta (cfr. all.).

Si chiede al Consiglio di concedere il nulla osta richiesto.

Il Direttore apre la discussione al termine della quale, all'unanimità,

Il Consiglio

- **Presa visione** della richiesta di nulla osta per lo svolgimento di attività libero professionale presso altro ente, inoltrata dall'Assegnista Dott.ssa Grassi Angela (cfr. all.);
- **Visto** l'art. 10, comma 5 del "Regolamento di Ateneo per il conferimento degli assegni di ricerca", emanato con D.R. 11.7.2016, rep. n. 1800/2016, prot. n. 229680, in base al quale spetta al Dipartimento, previo consenso del titolare di assegno di ricerca e previa autorizzazione del Responsabile della ricerca, autorizzare lo svolgimento di attività libero professionale presso altro ente;
- **Preso atto** del parere favorevole e della conferma che l'attività libero professionale non pregiudica il regolare svolgimento dell'attività di ricerca, espressi dalla Prof.ssa Zanovello Paola, Responsabile scientifico del Progetto di Ricerca "Analisi integrata dei profili di espressione genica e di microRNA regolati da NOTCH1 nella leucemia linfoblastica a cellule T", per il quale l'assegnista è stata reclutata,

Dipartimento di Scienze Chirurgiche
Oncologiche e Gastroenterologiche

VERBALE n°01/2017
Consiglio di Dipartimento del 19 gennaio 2017
Delibera

- 1) la concessione del nulla osta per lo svolgimento di attività libero professionale presso altro ente all'Assegnista Dott.ssa Grassi Angela;
- 2) la delega alla Segreteria amministrativa del Dipartimento di procedere con le relative pratiche amministrative.

Tale delibera, per motivi di urgenza, letta e approvata seduta stante, è resa immediatamente eseguibile.

| | |
|-----------------------|---|
| O.d.G. n. 6.20 | Richiesta rinnovo contratto per Assegno di Ricerca "Analisi integrata dei profili di espressione genica e di microRNA regolati da NOTCH1 nella leucemia linfoblastica a cellule T" - Responsabile scientifico: Prof.ssa Zanovello Paola. |
| Delibera n. | 27/2017 |

| Rif. | Nominativo | Presenze | | | Rif. | Nominativo | Presenze | | |
|------|-------------------------|----------|----|---|------|---------------------------|----------|----|---|
| | | P | As | G | | | P | As | G |
| PO | Amadori Alberto | X | | | RC | Manfè Anna Zaira | X | | |
| PO | Bassi Nicolò | | X | | RC | Martella Bruno | | | X |
| PO | Cillo Umberto | X | | | RC | Merante Boschini Isabella | X | | |
| PO | Conte Pierfranco | | | X | RC | Piovan Erich | X | | |
| PO | De Rossi Anita | X | | | RC | Polese Lino | | X | |
| PO | Farinati Fabio | X | | | RC | Russo Francesco Paolo | X | | |
| PO | Martin Alessandro | | | X | RC | Savarino Edoardo | X | | |
| PO | Merigliano Stefano | X | | | RC | Tagliavero Giuseppe | | | X |
| PO | Nitti Donato | X | | | RC | Zanon Antonio | | | X |
| PO | Rigotti Paolo | X | | | SAD | Prosdocimo Alberto | X | | |
| PO | Rossi Carlo Riccardo | X | | | TA | Bazzolo Giuseppina | | | X |
| PO | Ruggieri Pietro | X | | | TA | Brighenti Carla | X | | |
| PO | Sturniolo Giacomo Carlo | X | | | TA | Carturan Fiorella | X | | |
| PO | Zanovello Paola | X | | | TA | Favero Patrizia | X | | |
| PO | Zattoni Filiberto | X | | | TA | Giroto Luana | | | X |
| PA | Bardini Romeo | X | | | TA | Lenzo Alessandra | X | | |
| PA | Burra Patrizia | X | | | TA | Pegoraro Patrizia | | | X |
| PA | Ciminale Vincenzo | | | X | TA | Pozzuoli Assunta | X | | |
| PA | Ficarra Vincenzo | | | X | TA | Vegro Maria Grazia | X | | |
| PA | Florensi Annarosa | X | | | SC | Busatta Alessandro | | X | |
| PA | Frego Mauro | | | X | SC | Caldart Federico | X | | |
| PA | Gringeri Enrico | X | | | SC | Costa Riccardo | | | X |
| PA | Guarneri Valentina | | | X | SC | Fiducia Francesco | | | X |
| PA | Iacobellis Claudio | | | X | SC | Filippi Nicolò | | X | |
| PA | Iacobone Maurizio | X | | | SC | Fischella Elena | | | X |
| PA | Lumachi Franco | X | | | SC | Giacomin Enrico | | X | |
| PA | Mocellin Simone | | X | | SC | Occari Marco | | | X |
| PA | Novara Giacomo | | X | | SC | Pelusi Nicola | | X | |
| PA | Pasquali Claudio | X | | | SC | Perilli Matteo | | X | |
| PA | Pucciarelli Salvatore | X | | | SC | Pirelli Pierfrancesco | | X | |

Dipartimento di Scienze Chirurgiche
Oncologiche e Gastroenterologiche

VERBALE n°01/2017
Consiglio di Dipartimento del 19 gennaio 2017

| | | | | | | | | | |
|-------------|--------------------------|-----------|----------|----------|-------------|-------------------------|-----------|-----------|-----------|
| PA | Rosato Antonio | X | | | SC | Snobre Jihad | | | X |
| PA | Sperti Cosimo | | | X | SC | Tiozzo Pagio Alessandro | | X | |
| PA | Zanus Giacomo | X | | | SC | Zarattini Marco | | X | |
| RC | Angriman Imerio | X | | | Dot | Dalla Pietà Anna | X | | |
| RC | Berizzi Antonio | X | | | Ass | Beltrame Valentina | | X | |
| RC | Biz Carlo | | X | | Ass | Carpanese Debora | X | | |
| RC | Bortolami Marina | X | | | Ass | Di Giunta Michela | | | X |
| RC | Campana Luca Giovanni | X | | | Ass | Donato Paola | | | X |
| RC | Dal Moro Fabrizio | X | | | Ass | Fasolo Elisa | X | | |
| RC | D'Amico Francesco Enrico | X | | | Ass | Grassi Angela | X | | |
| RC | Dieci Maria Vittoria | X | | | Ass | Perin Alessandro | X | | |
| RC | Furian Lucrezia | X | | | Ass | Solito Samantha | X | | |
| RC | Iafrate Massimo | | X | | Ass | Sommaggio Roberta | | | X |
| RC | Mandrizzato Susanna | X | | | | | | | |
| | | | | | | | | | |
| TOT. | 44 | 31 | 5 | 8 | TOT. | 43 | 19 | 10 | 14 |

Legenda: (F – Favorevole); As – Assente) (G – Giustificato).

RIFERIMENTI:

| | | | | | |
|-----|----------------------|------|----------------------------------|-----|---------------------------|
| PO | Professore ordinario | RC | Ricercatore | SAD | Segretario Amministrativo |
| PA | Professore associato | TA | Personale Tecnico Amministrativo | DOT | Dottorando |
| ASS | Assegnista | Spec | Specializzando | SC | Studenti Corsi di Laurea |

Il Direttore informa il Consiglio che, in data 16 gennaio 2017, la Prof.ssa Paola Zanovello ha presentato richiesta di rinnovo per un'altra annualità dell'Assegno inerente all'attività di ricerca "Analisi integrata dei profili di espressione genica e di microRNA regolati da NOTCH1 nella leucemia linfoblastica a cellule T", assegnato, con provvedimento del Direttore del Dipartimento n. 13-2015 del 23 febbraio 2015, alla dott.ssa Grassi Angela.

Tale richiesta è motivata dai risultati sino ad ora raggiunti i quali indicano che la prosecuzione dell'attività di ricerca è fondamentale per il raggiungimento degli obiettivi prefissati (cfr. all.).

L'onere della spesa graverà sui fondi del Progetto di ricerca AIRC IG 2013 n. 14256, Codice UGOV: ZANO_EPPR_P14_01 (SCADENZA 31.3.2018) di cui la Prof.ssa Paola Zanovello è titolare.

Si chiede di approvare la su indicata richiesta.

Il Direttore apre la discussione al termine della quale, all'unanimità,

Il Consiglio

- **Considerata** la richiesta presentata dalla prof.ssa Paola Zanovello, in qualità di Responsabile scientifico del Progetto di ricerca "Analisi integrata dei profili di espressione genica e di microRNA regolati da NOTCH1 nella leucemia linfoblastica a cellule T";
- **Visto** che l'onere della spesa graverà sui fondi del Progetto di ricerca AIRC IG 2013 n. 14256, Codice UGOV: ZANO_EPPR_P14_01 (SCADENZA 31.3.2018) di cui la Prof.ssa Paola Zanovello è titolare;
- **Presa visione** della relazione presentata dalla dott.ssa Grassi Angela, sulle attività svolte e sugli obiettivi raggiunti nel corso del primo biennio dell'assegno, allegata alla richiesta del Responsabile scientifico,

Delibera

89

Dipartimento di Scienze Chirurgiche
Oncologiche e Gastroenterologiche

VERBALE n°01/2017
Consiglio di Dipartimento del 19 gennaio 2017

- 1) l'approvazione del rinnovo per un'altra annualità dell'assegno inerente all'attività di ricerca "Analisi integrata dei profili di espressione genica e di microRNA regolati da NOTCH1 nella leucemia linfoblastica a cellule T", citato in premessa;
- 2) il mandato alla Segreteria amministrativa del Dipartimento di procedere con le relative pratiche amministrative.

Tale delibera, per motivi di urgenza, letta e approvata seduta stante, è resa immediatamente eseguibile.

| | |
|----------------------|---|
| O.d.G. n. 7.1 | Attivazione Corsi di Studio afferenti al Dipartimento di Medicina, a.a. 2017-2018: ratifica decreto Direttore. |
| Delibera n. | 28/2017 |

| Rif. | Nominativo | Presenze | | | Rif. | Nominativo | Presenze | | |
|------|-------------------------|----------|----|---|------|--------------------------|----------|----|---|
| | | P | As | G | | | P | As | G |
| PO | Amadori Alberto | X | | | RC | Manfè Anna Zaira | X | | |
| PO | Bassi Nicolò | | X | | RC | Martella Bruno | | | X |
| PO | Cillo Umberto | X | | | RC | Merante Boschin Isabella | X | | |
| PO | Conte Pierfranco | | | X | RC | Piovan Erich | X | | |
| PO | De Rossi Anita | X | | | RC | Polese Lino | | X | |
| PO | Farinati Fabio | X | | | RC | Russo Francesco Paolo | X | | |
| PO | Martin Alessandro | | | X | RC | Savarino Edoardo | X | | |
| PO | Merigliano Stefano | X | | | RC | Tagliavoro Giuseppe | | | X |
| PO | Nitti Donato | X | | | RC | Zanon Antonio | | | X |
| PO | Rigotti Paolo | X | | | SAD | Prosdocimo Alberto | X | | |
| PO | Rossi Carlo Riccardo | X | | | TA | Bazzolo Giuseppina | | | X |
| PO | Ruggieri Pietro | X | | | TA | Brighenti Carla | X | | |
| PO | Sturniolo Giacomo Carlo | X | | | TA | Carturan Fiorella | X | | |
| PO | Zanovello Paola | X | | | TA | Favero Patrizia | X | | |
| PO | Zattoni Filiberto | X | | | TA | Giroto Luana | | | X |
| PA | Bardini Romeo | X | | | TA | Lenzo Alessandra | X | | |
| PA | Burra Patrizia | X | | | TA | Pegoraro Patrizia | | | X |
| PA | Ciminale Vincenzo | | | X | TA | Pozzuoli Assunta | X | | |
| PA | Ficarra Vincenzo | | | X | TA | Vegro Maria Grazia | X | | |
| PA | Floreani Annarosa | X | | | SC | Busatta Alessandro | | X | |
| PA | Frego Mauro | | | X | SC | Caldart Federico | X | | |
| PA | Gringeri Enrico | X | | | SC | Costa Riccardo | | | X |
| PA | Guarneri Valentina | | | X | SC | Fiducia Francesco | | | X |
| PA | Iacobellis Claudio | | | X | SC | Filippi Nicolò | | X | |
| PA | Iacobone Maurizio | X | | | SC | Fisichella Elena | | | X |
| PA | Lumachi Franco | X | | | SC | Giacomin Enrico | | X | |
| PA | Mocellin Simone | | X | | SC | Occari Marco | | | X |
| PA | Novara Giacomo | | X | | SC | Pelusi Nicola | | X | |
| PA | Pasquali Claudio | X | | | SC | Perilli Matteo | | X | |
| PA | Pucciarelli Salvatore | X | | | SC | Pirelli Pierfrancesco | | X | |
| PA | Rosato Antonio | X | | | SC | Snobre Jihad | | | X |
| PA | Sperti Cosimo | | | X | SC | Tiozzo Pagio Alessandro | | X | |
| PA | Zanus Giacomo | X | | | SC | Zarattini Marco | | X | |
| RC | Angriman Imerio | X | | | Dot | Dalla Pietà Anna | X | | |

Dipartimento di Scienze Chirurgiche
Oncologiche e Gastroenterologiche

VERBALE n°01/2017
Consiglio di Dipartimento del 19 gennaio 2017

| | | | | | | | | | |
|-------------|--------------------------|-----------|----------|----------|-------------|--------------------|-----------|-----------|-----------|
| RC | Berizzi Antonio | X | | | Ass | Beltrame Valentina | | X | |
| RC | Biz Carlo | | X | | Ass | Carpanese Debora | X | | |
| RC | Bortolami Marina | X | | | Ass | Di Giunta Michela | | | X |
| RC | Campana Luca Giovanni | X | | | Ass | Donato Paola | | | X |
| RC | Dal Moro Fabrizio | X | | | Ass | Fasolo Elisa | X | | |
| RC | D'Amico Francesco Enrico | X | | | Ass | Grassi Angela | X | | |
| RC | Dieci Maria Vittoria | X | | | Ass | Perin Alessandro | X | | |
| RC | Furian Lucrezia | X | | | Ass | Solito Samantha | X | | |
| RC | Iafrate Massimo | | X | | Ass | Sommaggio Roberta | | | X |
| RC | Mandrizzato Susanna | X | | | | | | | |
| TOT. | 44 | 31 | 5 | 8 | TOT. | 43 | 19 | 10 | 14 |

Legenda: (F – Favorevole); As – Assente) (G – Giustificato).

RIFERIMENTI:

| | | | | | |
|-----|----------------------|------|----------------------------------|-----|---------------------------|
| PO | Professore ordinario | RC | Ricercatore | SAD | Segretario Amministrativo |
| PA | Professore associato | TA | Personale Tecnico Amministrativo | DOT | Dottorando |
| ASS | Assegnista | Spec | Specializzando | SC | Studenti Corsi di Laurea |

Il Direttore informa il Consiglio che il 18 novembre 2016 è pervenuta, da parte del Dipartimento di Medicina, la richiesta urgente di parere, in qualità di Dipartimento interessato, all'attivazione per l'a.a. 2017-2018 dei Corsi di Laurea in:

- ✓ Dietistica
- ✓ Tecniche di Radiologia medica, per immagini e radioterapia
- ✓ Tecniche di laboratorio biomedico
- ✓ Infermieristica
- ✓ Medicina e Chirurgia

Sentito il parere della Commissione didattica del Dipartimento, il Direttore ha emanato un decreto in cui formulava parere favorevole all'attivazione dei Corsi di Laurea sopra citati per l'aa 2017-2018, alla proposta di numero programmato e dei contingenti studenti stranieri di tali corsi e alla modifica di ordinamento del Corso di Studio di "Tecniche di Radiologia medica, per immagini e radioterapia", nei termini descritti nel documento "bozza Manifestone Offerta formativa a.a. 2017-2018 della Scuola di Medicina e Chirurgia" (cfr. all.).

Si chiede al Consiglio di ratificare il decreto emanato dal Direttore.

Il Direttore. apre la discussione, al termine della quale, all'unanimità,

Il Consiglio

- **Premesso** che il Dipartimento di Medicina ha chiesto un parere sull'attivazione dei Corsi di Laurea afferenti al Dipartimento stesso, per l'aa 2017-2018;
- **Premesso** che con delibera 76/2013, del 18 aprile 2013, il Direttore era stato delegato a intervenire con proprio provvedimento nei procedimenti amministrativi che portano a una deliberazione del Consiglio della Scuola di Medicina e Chirurgia quando quest'ultima debba essere preceduta da una deliberazione motivata del Consiglio del Dipartimento nel ruolo di Dipartimento interessato a un Corso di Laurea o di Laurea Magistrale;
- **Considerato** il parere positivo espresso dalla Commissione didattica,

Dipartimento di Scienze Chirurgiche
Oncologiche e Gastroenterologiche

VERBALE n°01/2017
Consiglio di Dipartimento del 19 gennaio 2017
Delibera

- 1) la ratifica del decreto Rep. N. 177/2016 emanato dal Direttore e trasmesso al Dipartimento di Medicina in data 25 novembre 2016;
- 2) il mandato alla Segreteria amministrativa del Dipartimento all'espletamento delle procedure amministrative inerenti.

Tale delibera, per motivi di urgenza, letta e approvata seduta stante, è resa immediatamente eseguibile.

| | |
|----------------------|--|
| O.d.G. n. 7.2 | Attivazione Corsi di Studio afferenti al Dipartimento di Medicina Molecolare, a.a. 2017-2018: ratifica decreto Direttore. |
| Delibera n. | 29/2017 |

| Rif. | Nominativo | Presenze | | | Rif. | Nominativo | Presenze | | |
|------|-------------------------|----------|----|---|------|--------------------------|----------|----|---|
| | | P | As | G | | | P | As | G |
| PO | Amadori Alberto | X | | | RC | Manfè Anna Zaira | X | | |
| PO | Bassi Nicolò | | X | | RC | Martella Bruno | | | X |
| PO | Cillo Umberto | X | | | RC | Merante Boschin Isabella | X | | |
| PO | Conte Pierfranco | | | X | RC | Piovan Erich | X | | |
| PO | De Rossi Anita | X | | | RC | Polese Lino | | X | |
| PO | Farinati Fabio | X | | | RC | Russo Francesco Paolo | X | | |
| PO | Martin Alessandro | | | X | RC | Savarino Edoardo | X | | |
| PO | Merigliano Stefano | X | | | RC | Tagliavoro Giuseppe | | | X |
| PO | Nitti Donato | X | | | RC | Zanon Antonio | | | X |
| PO | Rigotti Paolo | X | | | SAD | Prosdocimo Alberto | X | | |
| PO | Rossi Carlo Riccardo | X | | | TA | Bazzolo Giuseppina | | | X |
| PO | Ruggieri Pietro | X | | | TA | Brighenti Carla | X | | |
| PO | Sturniolo Giacomo Carlo | X | | | TA | Carturan Fiorella | X | | |
| PO | Zanovello Paola | X | | | TA | Favero Patrizia | X | | |
| PO | Zattoni Filiberto | X | | | TA | Grotto Luana | | | X |
| PA | Bardini Romeo | X | | | TA | Lenzo Alessandra | X | | |
| PA | Burra Patrizia | X | | | TA | Pegoraro Patrizia | | | X |
| PA | Ciminale Vincenzo | | | X | TA | Pozzuoli Assunta | X | | |
| PA | Ficarra Vincenzo | | | X | TA | Vegro Maria Grazia | X | | |
| PA | Floreani Annarosa | X | | | SC | Busatta Alessandro | | X | |
| PA | Frego Mauro | | | X | SC | Caldart Federico | X | | |
| PA | Gringeri Enrico | X | | | SC | Costa Riccardo | | | X |
| PA | Guarneri Valentina | | | X | SC | Fiducia Francesco | | | X |
| PA | Iacobellis Claudio | | | X | SC | Filippi Nicolò | | X | |
| PA | Iacobone Maurizio | X | | | SC | Fisichella Elena | | | X |
| PA | Lumachi Franco | X | | | SC | Giacomin Enrico | | X | |
| PA | Mocellin Simone | | X | | SC | Occari Marco | | | X |
| PA | Novara Giacomo | | X | | SC | Pelusi Nicola | | X | |
| PA | Pasquali Claudio | X | | | SC | Perilli Matteo | | X | |
| PA | Pucciarelli Salvatore | X | | | SC | Pirelli Pierfrancesco | | X | |
| PA | Rosato Antonio | X | | | SC | Snobre Jihad | | | X |
| PA | Sperti Cosimo | | | X | SC | Tiozzo Pagio Alessandro | | X | |
| PA | Zanus Giacomo | X | | | SC | Zarattini Marco | | X | |
| RC | Angriman Imerio | X | | | Dot | Dalla Pietà Anna | X | | |

Dipartimento di Scienze Chirurgiche
Oncologiche e Gastroenterologiche

VERBALE n°01/2017
Consiglio di Dipartimento del 19 gennaio 2017

| | | | | | | | | | |
|-------------|--------------------------|-----------|----------|----------|-------------|--------------------|-----------|-----------|-----------|
| RC | Berizzi Antonio | X | | | Ass | Beltrame Valentina | | X | |
| RC | Biz Carlo | | X | | Ass | Carpanese Debora | X | | |
| RC | Bortolami Marina | X | | | Ass | Di Giunta Michela | | | X |
| RC | Campana Luca Giovanni | X | | | Ass | Donato Paola | | | X |
| RC | Dal Moro Fabrizio | X | | | Ass | Fasolo Elisa | X | | |
| RC | D'Amico Francesco Enrico | X | | | Ass | Grassi Angela | X | | |
| RC | Dieci Maria Vittoria | X | | | Ass | Perin Alessandro | X | | |
| RC | Furian Lucrezia | X | | | Ass | Solito Samantha | X | | |
| RC | Iafrate Massimo | | X | | Ass | Sommaggio Roberta | | | X |
| RC | Mandrizzato Susanna | X | | | | | | | |
| TOT. | 44 | 31 | 5 | 8 | TOT. | 43 | 19 | 10 | 14 |

Legenda: (F – Favorevole); As – Assente) (G – Giustificato).

RIFERIMENTI:

| | | | | | |
|-----|----------------------|------|----------------------------------|-----|---------------------------|
| PO | Professore ordinario | RC | Ricercatore | SAD | Segretario Amministrativo |
| PA | Professore associato | TA | Personale Tecnico Amministrativo | DOT | Dottorando |
| ASS | Assegnista | Spec | Specializzando | SC | Studenti Corsi di Laurea |

Il Direttore informa il Consiglio che il 10 novembre 2016 è pervenuta, da parte del Dipartimento di Medicina Molecolare, la richiesta urgente di parere, in qualità di Dipartimento interessato, all'attivazione per l'a.a. 2017-2018 dei Corsi di Laurea in:

- ✓ Fisioterapia
- ✓ Assistenza sanitaria

Sentito il parere della Commissione didattica del Dipartimento, il Direttore ha emanato un decreto in cui formulava parere favorevole all'attivazione dei Corsi di Laurea sopra citati per l'aa 2017-2018 e alla proposta di numero programmato e dei contingenti studenti stranieri di tali corsi nei termini descritti nel documento "bozza Manifestone Offerta formativa a.a. 2017-2018 della Scuola di Medicina e Chirurgia" (cfr. all.).

Si chiede al Consiglio di ratificare il decreto emanato dal Direttore.

Il Direttore apre la discussione, al termine della quale, all'unanimità,

Il Consiglio

- **Premesso** che il Dipartimento di Medicina Molecolare ha chiesto un parere sull'attivazione dei Corsi di Laurea afferenti al Dipartimento stesso, per l'aa 2017-2018,
- **Premesso** che con delibera 76/2013, del 18 aprile 2013, il Direttore era stato delegato a intervenire con proprio provvedimento nei procedimenti amministrativi che portano a una deliberazione del Consiglio della Scuola di Medicina e Chirurgia quando quest'ultima debba essere preceduta da una deliberazione motivata del Consiglio del Dipartimento nel ruolo di Dipartimento interessato a un Corso di Laurea o di Laurea Magistrale,
- **Considerato** il parere positivo espresso dalla Commissione didattica,

Delibera

- 1) la ratifica del Decreto Rep. N. 176/2016 emanato dal Direttore e trasmesso al Dipartimento di Medicina Molecolare in data 25 novembre 2016,

Dipartimento di Scienze Chirurgiche
Oncologiche e Gastroenterologiche

VERBALE n°01/2017
Consiglio di Dipartimento del 19 gennaio 2017

- 2) il mandato alla Segreteria amministrativa del Dipartimento all'espletamento delle procedure amministrative inerenti.

Tale delibera, per motivi di urgenza, letta e approvata seduta stante, è resa immediatamente eseguibile.

| | |
|----------------------|---|
| O.d.G. n. 7.3 | Attivazione Corsi di Studio afferenti al Dipartimento di Salute della Donna e del Bambino, a.a. 2017-2018: ratifica decreto Direttore. |
| Delibera n. | 30/2017 |

| Rif. | Nominativo | Presenze | | | Rif. | Nominativo | Presenze | | |
|------|-------------------------|----------|----|---|------|---------------------------|----------|----|---|
| | | P | As | G | | | P | As | G |
| PO | Amadori Alberto | X | | | RC | Manfè Anna Zaira | X | | |
| PO | Bassi Nicolò | | X | | RC | Martella Bruno | | | X |
| PO | Cillo Umberto | X | | | RC | Merante Boschini Isabella | X | | |
| PO | Conte Pierfranco | | | X | RC | Piovan Erich | X | | |
| PO | De Rossi Anita | X | | | RC | Polese Lino | | X | |
| PO | Farinati Fabio | X | | | RC | Russo Francesco Paolo | X | | |
| PO | Martin Alessandro | | | X | RC | Savarino Edoardo | X | | |
| PO | Merigliano Stefano | X | | | RC | Tagliavero Giuseppe | | | X |
| PO | Nitti Donato | X | | | RC | Zanon Antonio | | | X |
| PO | Rigotti Paolo | X | | | SAD | Prosdocimo Alberto | X | | |
| PO | Rossi Carlo Riccardo | X | | | TA | Bazzolo Giuseppina | | | X |
| PO | Ruggieri Pietro | X | | | TA | Brighenti Carla | X | | |
| PO | Sturniolo Giacomo Carlo | X | | | TA | Carturan Fiorella | X | | |
| PO | Zanovello Paola | X | | | TA | Favero Patrizia | X | | |
| PO | Zattoni Filiberto | X | | | TA | Giroto Luana | | | X |
| PA | Bardini Romeo | X | | | TA | Lenzo Alessandra | X | | |
| PA | Burra Patrizia | X | | | TA | Pegoraro Patrizia | | | X |
| PA | Ciminale Vincenzo | | | X | TA | Pozzuoli Assunta | X | | |
| PA | Ficarra Vincenzo | | | X | TA | Vegro Maria Grazia | X | | |
| PA | Florensi Annarosa | X | | | SC | Busatta Alessandro | | X | |
| PA | Frego Mauro | | | X | SC | Caldari Federico | X | | |
| PA | Gringeri Enrico | X | | | SC | Costa Riccardo | | | X |
| PA | Guarneri Valentina | | | X | SC | Fiducia Francesco | | | X |
| PA | Iacobellis Claudio | | | X | SC | Filippi Nicolò | | X | |
| PA | Iacobone Maurizio | X | | | SC | Fisichella Elena | | | X |
| PA | Lumachi Franco | X | | | SC | Giacomin Enrico | | X | |
| PA | Mocellin Simone | | X | | SC | Occari Marco | | | X |
| PA | Novara Giacomo | | X | | SC | Pelusi Nicola | | X | |
| PA | Pasquali Claudio | X | | | SC | Perilli Matteo | | X | |
| PA | Pucciarelli Salvatore | X | | | SC | Pirelli Pierfrancesco | | X | |
| PA | Rosato Antonio | X | | | SC | Snobre Jihad | | | X |
| PA | Sperti Cosimo | | | X | SC | Tiozzo Pagio Alessandro | | X | |
| PA | Zanus Giacomo | X | | | SC | Zarattini Marco | | X | |
| RC | Angriman Imerio | X | | | Dot | Dalla Pietà Anna | X | | |
| RC | Berizzi Antonio | X | | | Ass | Beltrame Valentina | | X | |
| RC | Biz Carlo | | X | | Ass | Carpanese Debora | X | | |
| RC | Bortolami Marina | X | | | Ass | Di Giunta Michela | | | X |
| RC | Campana Luca Giovanni | X | | | Ass | Donato Paola | | | X |
| RC | Dal Moro Fabrizio | X | | | Ass | Fasolo Elisa | X | | |

Dipartimento di Scienze Chirurgiche
Oncologiche e Gastroenterologiche

VERBALE n°01/2017
Consiglio di Dipartimento del 19 gennaio 2017

| | | | | | | | | | |
|-------------|--------------------------|-----------|----------|----------|-------------|-------------------|-----------|-----------|-----------|
| RC | D'Amico Francesco Enrico | X | | | Ass | Grassi Angela | X | | |
| RC | Dieci Maria Vittoria | X | | | Ass | Perin Alessandro | X | | |
| RC | Furian Lucrezia | X | | | Ass | Solito Samantha | X | | |
| RC | Iafrate Massimo | | X | | Ass | Sommaggio Roberta | | | X |
| RC | Mandrizzato Susanna | X | | | | | | | |
| | | | | | | | | | |
| TOT. | 44 | 31 | 5 | 8 | TOT. | 43 | 19 | 10 | 14 |

Legenda: (F – Favorevole); As – Assente) (G – Giustificato).

RIFERIMENTI:

| | | | | | |
|-----|----------------------|------|----------------------------------|-----|---------------------------|
| PO | Professore ordinario | RC | Ricercatore | SAD | Segretario Amministrativo |
| PA | Professore associato | TA | Personale Tecnico Amministrativo | DOT | Dottorando |
| ASS | Assegnista | Spec | Specializzando | SC | Studenti Corsi di Laurea |

Il Direttore informa il Consiglio che il 23 novembre 2016 è pervenuta, da parte del Dipartimento di Salute della Donna e del Bambino, la richiesta urgente di parere, in qualità di Dipartimento interessato, all'attivazione del Corso di Laurea in Ostetricia per l'a.a. 2017-2018.

Sentito il parere della Commissione didattica del Dipartimento, il Direttore ha emanato un decreto in cui formulava parere favorevole all'attivazione del Corso di Laurea in Ostetricia per l'aa 2017-2018 e alla proposta di numero programmato e dei contingenti stranieri di tali corsi nei termini descritti nel documento "bozza Manifestone Offerta formativa a.a. 2017-2018 della Scuola di Medicina e Chirurgia" (cfr. all.).

Si chiede al Consiglio di ratificare il decreto emanato dal Direttore.

Il Direttore apre la discussione, al termine della quale, all'unanimità,

Il Consiglio

- **Premesso** che il Dipartimento di Salute della Donna e del Bambino ha chiesto un parere sull'attivazione del Corso di Laurea in Ostetricia per l'aa 2017-2018;
- **Premesso** che con delibera 76/2013, del 18 aprile 2013, il Direttore era stato delegato a intervenire con proprio provvedimento nei procedimenti amministrativi che portano a una deliberazione del Consiglio della Scuola di Medicina e Chirurgia quando quest'ultima debba essere preceduta da una deliberazione motivata del Consiglio del Dipartimento nel ruolo di Dipartimento interessato a un Corso di Laurea o di Laurea Magistrale;
- **Considerato** il parere positivo espresso dalla Commissione didattica,

Delibera

- 1) la ratifica del Decreto Rep. N. 180/2016 emanato dal Direttore e trasmesso al Dipartimento di Salute della Donna e del Bambino in data 25 novembre 2016;
- 2) il mandato alla Segreteria amministrativa del Dipartimento all'espletamento delle procedure amministrative inerenti.

Tale delibera, per motivi di urgenza, letta e approvata seduta stante, è resa immediatamente eseguibile.

Dipartimento di Scienze Chirurgiche
Oncologiche e Gastroenterologiche

VERBALE n°01/2017
Consiglio di Dipartimento del 19 gennaio 2017

| | |
|----------------------|--|
| O.d.G. n. 7.4 | Attivazione Corsi di Studio afferenti al Dipartimento di Scienze del Farmaco, a.a. 2017-2018: ratifica decreto Direttore. |
| Delibera n. | 31/2017 |

| Rif. | Nominativo | Presenze | | | Rif. | Nominativo | Presenze | | |
|------|--------------------------|----------|----|---|------|--------------------------|----------|----|---|
| | | P | As | G | | | P | As | G |
| PO | Amadori Alberto | X | | | RC | Manfè Anna Zaira | X | | |
| PO | Bassi Nicolò | | X | | RC | Martella Bruno | | | X |
| PO | Cillo Umberto | X | | | RC | Merante Boschin Isabella | X | | |
| PO | Conte Pierfranco | | | X | RC | Piovan Erich | X | | |
| PO | De Rossi Anita | X | | | RC | Polese Lino | | X | |
| PO | Farinati Fabio | X | | | RC | Russo Francesco Paolo | X | | |
| PO | Martin Alessandro | | | X | RC | Savarino Edoardo | X | | |
| PO | Merigliano Stefano | X | | | RC | Tagliavoro Giuseppe | | | X |
| PO | Nitti Donato | X | | | RC | Zanon Antonio | | | X |
| PO | Rigotti Paolo | X | | | SAD | Prodocimo Alberto | X | | |
| PO | Rossi Carlo Riccardo | X | | | TA | Bazzolo Giuseppina | | | X |
| PO | Ruggieri Pietro | X | | | TA | Brighenti Carla | X | | |
| PO | Sturniolo Giacomo Carlo | X | | | TA | Carturan Fiorella | X | | |
| PO | Zanovello Paola | X | | | TA | Favero Patrizia | X | | |
| PO | Zattoni Filiberto | X | | | TA | Giotto Luana | | | X |
| PA | Bardini Romeo | X | | | TA | Lenzo Alessandra | X | | |
| PA | Burra Patrizia | X | | | TA | Pegoraro Patrizia | | | X |
| PA | Ciminale Vincenzo | | | X | TA | Pozzuoli Assunta | X | | |
| PA | Ficarra Vincenzo | | | X | TA | Vegro Maria Grazia | X | | |
| PA | Floreani Annarosa | X | | | SC | Busatta Alessandro | | X | |
| PA | Frego Mauro | | | X | SC | Caldart Federico | X | | |
| PA | Gringeri Enrico | X | | | SC | Costa Riccardo | | | X |
| PA | Guarneri Valentina | | | X | SC | Fiducia Francesco | | | X |
| PA | Iacobellis Claudio | | | X | SC | Filippi Nicolò | | X | |
| PA | Iacobone Maurizio | X | | | SC | Fischella Elena | | | X |
| PA | Lumachi Franco | X | | | SC | Giacomin Enrico | | X | |
| PA | Mocellin Simone | | X | | SC | Occari Marco | | | X |
| PA | Novara Giacomo | | X | | SC | Pelusi Nicola | | X | |
| PA | Pasquali Claudio | X | | | SC | Perilli Matteo | | X | |
| PA | Pucciarelli Salvatore | X | | | SC | Pirelli Pierfrancesco | | X | |
| PA | Rosato Antonio | X | | | SC | Snobre Jihad | | | X |
| PA | Sperti Cosimo | | | X | SC | Tiozzo Pagio Alessandro | | X | |
| PA | Zanus Giacomo | X | | | SC | Zarattini Marco | | X | |
| RC | Angriman Imerio | X | | | Dot | Dalla Pietà Anna | X | | |
| RC | Berizzi Antonio | X | | | Ass | Beltrame Valentina | | X | |
| RC | Biz Carlo | | X | | Ass | Carpanese Debora | X | | |
| RC | Bortolami Marina | X | | | Ass | Di Giunta Michela | | | X |
| RC | Campana Luca Giovanni | X | | | Ass | Donato Paola | | | X |
| RC | Dal Moro Fabrizio | X | | | Ass | Fasolo Elisa | X | | |
| RC | D'Amico Francesco Enrico | X | | | Ass | Grassi Angela | X | | |
| RC | Dieci Maria Vittoria | X | | | Ass | Perin Alessandro | X | | |
| RC | Furian Lucrezia | X | | | Ass | Solito Samantha | X | | |
| RC | Iafrate Massimo | | X | | Ass | Sommaggio Roberta | | | X |
| RC | Mandrizzato Susanna | X | | | | | | | |

Dipartimento di Scienze Chirurgiche
Oncologiche e Gastroenterologiche

VERBALE n°01/2017
Consiglio di Dipartimento del 19 gennaio 2017

| | | | | | | | | | |
|-------------|-----------|-----------|----------|----------|-------------|-----------|-----------|-----------|-----------|
| TOT. | 44 | 31 | 5 | 8 | TOT. | 43 | 19 | 10 | 14 |
|-------------|-----------|-----------|----------|----------|-------------|-----------|-----------|-----------|-----------|

Legenda: (F – Favorevole); As – Assente) (G – Giustificato).

RIFERIMENTI:

| | | | | | |
|-----|----------------------|------|----------------------------------|-----|---------------------------|
| PO | Professore ordinario | RC | Ricercatore | SAD | Segretario Amministrativo |
| PA | Professore associato | TA | Personale Tecnico Amministrativo | DOT | Dottorando |
| ASS | Assegnista | Spec | Specializzando | SC | Studenti Corsi di Laurea |

Il Direttore informa il Consiglio che il 9 novembre 2016 è pervenuta, da parte del Dipartimento di Scienze del Farmaco, la richiesta urgente di parere, in qualità di Dipartimento interessato, all'attivazione del Corso di Laurea magistrale in "Pharmaceutical Biotechnologies – Biotecnologie Farmaceutiche" per l'a.a. 2017-2018.

Sentito il parere della Commissione didattica del Dipartimento, il Direttore ha emanato un decreto in cui formulava parere favorevole all'attivazione del Corso di Laurea magistrale in "Pharmaceutical Biotechnologies – Biotecnologie Farmaceutiche" per l'aa 2017-2018 e alla proposta di numero programmato e dei contingenti studenti stranieri di tale corso nei termini descritti nel documento "bozza Manifestone Offerta formativa a.a. 2017-2018 della Scuola di Medicina e Chirurgia" (cfr. all.).

Si chiede al Consiglio di ratificare il decreto emanato dal Direttore.

Il Direttore apre la discussione, al termine della quale, all'unanimità,

Il Consiglio

- **Premesso** che il Dipartimento di Scienze del Farmaco ha chiesto un parere sull'attivazione del Corso di Laurea magistrale in Pharmaceutical Biotechnologies – Biotecnologie Farmaceutiche per l'aa 2017-2018;
- **Premesso** che con delibera 76/2013, del 18 aprile 2013, il Direttore era stato delegato a intervenire con proprio provvedimento nei procedimenti amministrativi che portano a una deliberazione del Consiglio della Scuola di Medicina e Chirurgia quando quest'ultima debba essere preceduta da una deliberazione motivata del Consiglio del Dipartimento nel ruolo di Dipartimento interessato a un Corso di Laurea o di Laurea Magistrale;
- **Considerato** il parere positivo espresso dalla Commissione didattica,

Delibera

- 1) la ratifica del Decreto Rep. N. 179/2016 emanato dal Direttore e trasmesso al Dipartimento di scienze del Farmaco in data 25 novembre 2016,
- 2) il mandato alla Segreteria amministrativa del Dipartimento all'espletamento delle procedure amministrative inerenti.

Tale delibera, per motivi di urgenza, letta e approvata seduta stante, è resa immediatamente eseguibile.

| | |
|----------------------|---|
| O.d.G. n. 7.5 | Attivazione Corsi di Studio afferenti al Dipartimento di Neuroscienze, a.a. 2017-2018: ratifica decreto Direttore. |
| Delibera n. | 32/2017 |

Dipartimento di Scienze Chirurgiche
Oncologiche e Gastroenterologiche

VERBALE n°01/2017
Consiglio di Dipartimento del 19 gennaio 2017

| Rif. | Nominativo | Presenze | | | Rif. | Nominativo | Presenze | | |
|-------------|--------------------------|-----------|----------|----------|-------------|--------------------------|-----------|-----------|-----------|
| | | P | As | G | | | P | As | G |
| PO | Amadori Alberto | X | | | RC | Manfè Anna Zaira | X | | |
| PO | Bassi Nicolò | | X | | RC | Martella Bruno | | | X |
| PO | Cillo Umberto | X | | | RC | Merante Boschin Isabella | X | | |
| PO | Conte Pierfranco | | | X | RC | Piovan Erich | X | | |
| PO | De Rossi Anita | X | | | RC | Polese Lino | | X | |
| PO | Farinati Fabio | X | | | RC | Russo Francesco Paolo | X | | |
| PO | Martin Alessandro | | | X | RC | Savarino Edoardo | X | | |
| PO | Merigliano Stefano | X | | | RC | Tagliavoro Giuseppe | | | X |
| PO | Nitti Donato | X | | | RC | Zanon Antonio | | | X |
| PO | Rigotti Paolo | X | | | SAD | Prosdocimo Alberto | X | | |
| PO | Rossi Carlo Riccardo | X | | | TA | Bazzolo Giuseppina | | | X |
| PO | Ruggieri Pietro | X | | | TA | Brighenti Carla | X | | |
| PO | Sturniolo Giacomo Carlo | X | | | TA | Carturan Fiorella | X | | |
| PO | Zanovello Paola | X | | | TA | Favero Patrizia | X | | |
| PO | Zattoni Filiberto | X | | | TA | Giroto Luana | | | X |
| PA | Bardini Romeo | X | | | TA | Lenzo Alessandra | X | | |
| PA | Burra Patrizia | X | | | TA | Pegoraro Patrizia | | | X |
| PA | Ciminale Vincenzo | | | X | TA | Pozzuoli Assunta | X | | |
| PA | Ficarra Vincenzo | | | X | TA | Vegro Maria Grazia | X | | |
| PA | Floreani Annarosa | X | | | SC | Busatta Alessandro | | X | |
| PA | Frego Mauro | | | X | SC | Caldart Federico | X | | |
| PA | Gringeri Enrico | X | | | SC | Costa Riccardo | | | X |
| PA | Guarneri Valentina | | | X | SC | Fiducia Francesco | | | X |
| PA | Iacobellis Claudio | | | X | SC | Filippi Nicolò | | X | |
| PA | Iacobone Maurizio | X | | | SC | Fischella Elena | | | X |
| PA | Lumachi Franco | X | | | SC | Giacomin Enrico | | X | |
| PA | Mocellin Simone | | X | | SC | Occari Marco | | | X |
| PA | Novara Giacomo | | X | | SC | Pelusi Nicola | | X | |
| PA | Pasquali Claudio | X | | | SC | Perilli Matteo | | X | |
| PA | Pucciarelli Salvatore | X | | | SC | Pirelli Pierfrancesco | | X | |
| PA | Rosato Antonio | X | | | SC | Snobre Jihad | | | X |
| PA | Sperti Cosimo | | | X | SC | Tiozzo Pagio Alessandro | | X | |
| PA | Zanus Giacomo | X | | | SC | Zarattini Marco | | X | |
| RC | Angriman Imerio | X | | | Dot | Dalla Pietà Anna | X | | |
| RC | Berizzi Antonio | X | | | Ass | Beltrame Valentina | | X | |
| RC | Biz Carlo | | X | | Ass | Carpanese Debora | X | | |
| RC | Bortolami Marina | X | | | Ass | Di Giunta Michela | | | X |
| RC | Campana Luca Giovanni | X | | | Ass | Donato Paola | | | X |
| RC | Dal Moro Fabrizio | X | | | Ass | Fasolo Elisa | X | | |
| RC | D'Amico Francesco Enrico | X | | | Ass | Grassi Angela | X | | |
| RC | Dieci Maria Vittoria | X | | | Ass | Perin Alessandro | X | | |
| RC | Furian Lucrezia | X | | | Ass | Solito Samantha | X | | |
| RC | Iafrate Massimo | | X | | Ass | Sommaggio Roberta | | | X |
| RC | Mandrizzato Susanna | X | | | | | | | |
| TOT. | 44 | 31 | 5 | 8 | TOT. | 43 | 19 | 10 | 14 |

Legenda: (F – Favorevole); As – Assente) (G – Giustificato).

RIFERIMENTI:

| | | | | | |
|----|----------------------|----|-------------|-----|---------------------------|
| PO | Professore ordinario | RC | Ricercatore | SAD | Segretario Amministrativo |
|----|----------------------|----|-------------|-----|---------------------------|

| | | | | | |
|-----|----------------------|------|----------------------------------|-----|--------------------------|
| PA | Professore associato | TA | Personale Tecnico Amministrativo | DOT | Dottorando |
| ASS | Assegnista | Spec | Specializzando | SC | Studenti Corsi di Laurea |

Il Direttore informa il Consiglio che il 22 novembre 2016 è pervenuta, da parte del Dipartimento di Neuroscienze, la richiesta urgente di parere, in qualità di Dipartimento interessato, all' attivazione per l'a.a. 2017-2018 dei Corsi di Laurea in:

- ✓ Educazione Professionale
- ✓ Odontoiatria e Protesi Dentaria
- ✓ Tecniche di Neurofisiopatologia

Sentito il parere della Commissione didattica del Dipartimento, il Direttore ha emanato un decreto in cui formulava parere favorevole all'attivazione dei Corsi di Laurea sopra citati per l'aa 2017-2018, alla proposta di numero programmato e dei contingenti studenti stranieri di tali corsi e alla modifica di ordinamento del corso di laurea in "Odontoiatria e Protesi Dentaria" nei termini descritti nel documento "bozza Manifestone Offerta formativa a.a. 2017-2018 della Scuola di Medicina e Chirurgia" (cfr. all.).

Si chiede al Consiglio di ratificare il decreto emanato dal Direttore.

Il Direttore apre la discussione, al termine della quale, all'unanimità,

Il Consiglio

- **Premesso** che il Dipartimento di Neuroscienze ha chiesto un parere sull'attivazione dei Corsi di Laurea afferenti al Dipartimento stesso, per l'aa 2017-2018;
- **Premesso** che con delibera 76/2013, del 18 aprile 2013, il Direttore era stato delegato a intervenire con proprio provvedimento nei procedimenti amministrativi che portano a una deliberazione del Consiglio della Scuola di Medicina e Chirurgia quando quest'ultima debba essere preceduta da una deliberazione motivata del Consiglio del Dipartimento nel ruolo di Dipartimento interessato a un Corso di Laurea o di Laurea Magistrale;
- **Considerato** il parere positivo espresso dalla Commissione didattica,

Delibera

- 1) la ratifica del Decreto N. 178/2016 emanato dal Direttore e trasmesso al Dipartimento di Neuroscienze in data 25 novembre 2016;
- 2) il mandato alla Segreteria amministrativa del Dipartimento all'espletamento delle procedure amministrative inerenti.

Tale delibera, per motivi di urgenza, letta e approvata seduta stante, è resa immediatamente eseguibile.

| | |
|----------------------|---|
| O.d.G. n. 7.6 | Attivazione Corsi di Studio afferenti al Dipartimento di Scienze Cardiologiche, Toraciche e Vascolari, a.a. 2017-2018: ratifica decreto Direttore. |
|----------------------|---|

Dipartimento di Scienze Chirurgiche
Oncologiche e Gastroenterologiche

VERBALE n°01/2017
Consiglio di Dipartimento del 19 gennaio 2017

| | |
|--------------------|----------------|
| Delibera n. | 33/2017 |
|--------------------|----------------|

| Rif. | Nominativo | Presenze | | | Rif. | Nominativo | Presenze | | |
|-------------|--------------------------|-----------|----------|----------|-------------|--------------------------|-----------|-----------|-----------|
| | | P | As | G | | | P | As | G |
| PO | Amadori Alberto | X | | | RC | Manfè Anna Zaira | X | | |
| PO | Bassi Nicolò | | X | | RC | Martella Bruno | | | X |
| PO | Cillo Umberto | X | | | RC | Merante Boschin Isabella | X | | |
| PO | Conte Pierfranco | | | X | RC | Piovan Erich | X | | |
| PO | De Rossi Anita | X | | | RC | Polese Lino | | X | |
| PO | Farinati Fabio | X | | | RC | Russo Francesco Paolo | X | | |
| PO | Martin Alessandro | | | X | RC | Savarino Edoardo | X | | |
| PO | Merigliano Stefano | X | | | RC | Tagliavoro Giuseppe | | | X |
| PO | Nitti Donato | X | | | RC | Zanon Antonio | | | X |
| PO | Rigotti Paolo | X | | | SAD | Prosdocimo Alberto | X | | |
| PO | Rossi Carlo Riccardo | X | | | TA | Bazzolo Giuseppina | | | X |
| PO | Ruggieri Pietro | X | | | TA | Brighenti Carla | X | | |
| PO | Sturniolo Giacomo Carlo | X | | | TA | Carturan Fiorella | X | | |
| PO | Zanovello Paola | X | | | TA | Favero Patrizia | X | | |
| PO | Zattoni Filiberto | X | | | TA | Giroto Luana | | | X |
| PA | Bardini Romeo | X | | | TA | Lenzo Alessandra | X | | |
| PA | Burra Patrizia | X | | | TA | Pegoraro Patrizia | | | X |
| PA | Ciminale Vincenzo | | | X | TA | Pozzuoli Assunta | X | | |
| PA | Ficarra Vincenzo | | | X | TA | Vegro Maria Grazia | X | | |
| PA | Floreani Annarosa | X | | | SC | Busatta Alessandro | | X | |
| PA | Frego Mauro | | | X | SC | Caldart Federico | X | | |
| PA | Gringeri Enrico | X | | | SC | Costa Riccardo | | | X |
| PA | Guarneri Valentina | | | X | SC | Fiducia Francesco | | | X |
| PA | Iacobellis Claudio | | | X | SC | Filippi Nicolò | | X | |
| PA | Iacobone Maurizio | X | | | SC | Fisichella Elena | | | X |
| PA | Lumachi Franco | X | | | SC | Giacomin Enrico | | X | |
| PA | Mocellin Simone | | X | | SC | Occari Marco | | | X |
| PA | Novara Giacomo | | X | | SC | Pelusi Nicola | | X | |
| PA | Pasquali Claudio | X | | | SC | Perilli Matteo | | X | |
| PA | Pucciarelli Salvatore | X | | | SC | Pirelli Pierfrancesco | | X | |
| PA | Rosato Antonio | X | | | SC | Snobre Jihad | | | X |
| PA | Sperti Cosimo | | | X | SC | Tiozzo Pagio Alessandro | | X | |
| PA | Zanus Giacomo | X | | | SC | Zarattini Marco | | X | |
| RC | Angriman Imerio | X | | | Dot | Dalla Pietà Anna | X | | |
| RC | Berizzi Antonio | X | | | Ass | Beltrame Valentina | | X | |
| RC | Biz Carlo | | X | | Ass | Carpanese Debora | X | | |
| RC | Bortolami Marina | X | | | Ass | Di Giunta Michela | | | X |
| RC | Campana Luca Giovanni | X | | | Ass | Donato Paola | | | X |
| RC | Dal Moro Fabrizio | X | | | Ass | Fasolo Elisa | X | | |
| RC | D'Amico Francesco Enrico | X | | | Ass | Grassi Angela | X | | |
| RC | Dieci Maria Vittoria | X | | | Ass | Perin Alessandro | X | | |
| RC | Furian Lucrezia | X | | | Ass | Solito Samantha | X | | |
| RC | Iafrate Massimo | | X | | Ass | Sommaggio Roberta | | | X |
| RC | Mandrizzato Susanna | X | | | | | | | |
| TOT. | 44 | 31 | 5 | 8 | TOT. | 43 | 19 | 10 | 14 |

Legenda: (F – Favorevole); As – Assente) (G – Giustificato).

Dipartimento di Scienze Chirurgiche
Oncologiche e Gastroenterologiche

VERBALE n°01/2017
Consiglio di Dipartimento del 19 gennaio 2017

RIFERIMENTI:

| | | | | | |
|-----|----------------------|------|----------------------------------|-----|---------------------------|
| PO | Professore ordinario | RC | Ricercatore | SAD | Segretario Amministrativo |
| PA | Professore associato | TA | Personale Tecnico Amministrativo | DOT | Dottorando |
| ASS | Assegnista | Spec | Specializzando | SC | Studenti Corsi di Laurea |

Il Direttore informa il Consiglio che il 23 novembre 2015 è pervenuta, da parte del Dipartimento di Scienze Cardiologiche, Toraciche e Vascolari, la richiesta urgente di parere, in qualità di Dipartimento interessato, all'attivazione del Corso di Laurea in Tecniche della Prevenzione nell'ambiente e nei luoghi di lavoro per l'a.a. 2017-2018.

Sentito il parere della Commissione didattica del Dipartimento, il Direttore ha emanato un decreto in cui formulava parere favorevole all'attivazione del Corso di Laurea in Tecniche della Prevenzione nell'ambiente e nei luoghi di lavoro per l'aa 2017-2018 e alla proposta di numero programmato e dei contingenti studenti stranieri di tale corso nei termini descritti nel documento "bozza Manifestone Offerta formativa a.a. 2017-2018 della Scuola di Medicina e Chirurgia" (cfr. all.).

Si chiede al Consiglio di ratificare il decreto emanato dal Direttore.

Il Direttore apre la discussione, al termine della quale, all'unanimità,

Il Consiglio

- **Premesso** che il Dipartimento di Scienze Cardiologiche, Toraciche e Vascolari ha chiesto un parere sull'attivazione del Corso di Laurea in Tecniche della Prevenzione nell'ambiente e nei luoghi di lavoro per l'aa 2017-2018;
- **Premesso** che con delibera 76/2013, del 18 aprile 2013, il Direttore era stato delegato a intervenire con proprio provvedimento nei procedimenti amministrativi che portano a una deliberazione del Consiglio della Scuola di Medicina e Chirurgia quando quest'ultima debba essere preceduta da una deliberazione motivata del Consiglio del Dipartimento nel ruolo di Dipartimento interessato a un Corso di Laurea o di Laurea Magistrale;
- **Considerato** il parere positivo espresso dalla Commissione didattica,

Delibera

- 1) la ratifica del Decreto N. 181/2016 emanato dal Direttore e trasmesso al Dipartimento di Scienze Cardiologiche, Toraciche e Vascolari in data 25 novembre 2016;
- 2) il mandato alla Segreteria amministrativa del Dipartimento all'espletamento delle procedure amministrative inerenti.

Tale delibera, per motivi di urgenza, letta e approvata seduta stante, è resa immediatamente eseguibile.

| | |
|----------------------|---|
| O.d.G. n. 8.1 | Richieste di nulla osta per la copertura di insegnamenti presso le Scuole di Specializzazione. |
| Delibera n. | 34/2017 |

| Rif. | Nominativo | Presenze | | | Rif. | Nominativo | Presenze | | | |
|------|------------|----------|----|---|------|------------|----------|----|---|--|
| | | P | As | G | | | P | As | G | |
| | | | | | | | | | | |

Dipartimento di Scienze Chirurgiche
Oncologiche e Gastroenterologiche

VERBALE n°01/2017
Consiglio di Dipartimento del 19 gennaio 2017

| | | | | | | | | | |
|-------------|--------------------------|-----------|----------|----------|-------------|--------------------------|-----------|-----------|-----------|
| PO | Amadori Alberto | X | | | RC | Manfè Anna Zaira | X | | |
| PO | Bassi Nicolò | | X | | RC | Martella Bruno | | | X |
| PO | Cillo Umberto | X | | | RC | Merante Boschin Isabella | X | | |
| PO | Conte Pierfranco | | | X | RC | Piovan Erich | X | | |
| PO | De Rossi Anita | X | | | RC | Polese Lino | | X | |
| PO | Farinati Fabio | X | | | RC | Russo Francesco Paolo | X | | |
| PO | Martin Alessandro | | | X | RC | Savarino Edoardo | X | | |
| PO | Merigliano Stefano | X | | | RC | Tagliavoro Giuseppe | | | X |
| PO | Nitti Donato | X | | | RC | Zanon Antonio | | | X |
| PO | Rigotti Paolo | X | | | SAD | Prosdocimo Alberto | X | | |
| PO | Rossi Carlo Riccardo | X | | | TA | Bazzolo Giuseppina | | | X |
| PO | Ruggieri Pietro | X | | | TA | Brighenti Carla | X | | |
| PO | Sturniolo Giacomo Carlo | X | | | TA | Carturan Fiorella | X | | |
| PO | Zanovello Paola | X | | | TA | Favero Patrizia | X | | |
| PO | Zattoni Filiberto | X | | | TA | Giroto Luana | | | X |
| PA | Bardini Romeo | X | | | TA | Lenzo Alessandra | X | | |
| PA | Burra Patrizia | X | | | TA | Pegoraro Patrizia | | | X |
| PA | Ciminale Vincenzo | | | X | TA | Pozzuoli Assunta | X | | |
| PA | Ficarra Vincenzo | | | X | TA | Vegro Maria Grazia | X | | |
| PA | Floreani Annarosa | X | | | SC | Busatta Alessandro | | X | |
| PA | Frego Mauro | | | X | SC | Caldart Federico | X | | |
| PA | Gringeri Enrico | X | | | SC | Costa Riccardo | | | X |
| PA | Guarneri Valentina | | | X | SC | Fiducia Francesco | | | X |
| PA | Iacobellis Claudio | | | X | SC | Filippi Nicolò | | X | |
| PA | Iacobone Maurizio | X | | | SC | Fisichella Elena | | | X |
| PA | Lumachi Franco | X | | | SC | Giacomin Enrico | | X | |
| PA | Mocellin Simone | | X | | SC | Occari Marco | | | X |
| PA | Novara Giacomo | | X | | SC | Pelusi Nicola | | X | |
| PA | Pasquali Claudio | X | | | SC | Perilli Matteo | | X | |
| PA | Pucciarelli Salvatore | X | | | SC | Pirelli Pierfrancesco | | X | |
| PA | Rosato Antonio | X | | | SC | Snobre Jihad | | | X |
| PA | Sperti Cosimo | | | X | SC | Tiozzo Pagio Alessandro | | X | |
| PA | Zanus Giacomo | X | | | SC | Zarattini Marco | | X | |
| RC | Angriman Imerio | X | | | Dot | Dalla Pietà Anna | X | | |
| RC | Berizzi Antonio | X | | | Ass | Beltrame Valentina | | X | |
| RC | Biz Carlo | | X | | Ass | Carpanese Debora | X | | |
| RC | Bortolami Marina | X | | | Ass | Di Giunta Michela | | | X |
| RC | Campana Luca Giovanni | X | | | Ass | Donato Paola | | | X |
| RC | Dal Moro Fabrizio | X | | | Ass | Fasolo Elisa | X | | |
| RC | D'Amico Francesco Enrico | X | | | Ass | Grassi Angela | X | | |
| RC | Dieci Maria Vittoria | X | | | Ass | Perin Alessandro | X | | |
| RC | Furian Lucrezia | X | | | Ass | Solito Samantha | X | | |
| RC | Iafrate Massimo | | X | | Ass | Sommaggio Roberta | | | X |
| RC | Mandrizzato Susanna | X | | | | | | | |
| TOT. | 44 | 31 | 5 | 8 | TOT. | 43 | 19 | 10 | 14 |

Legenda: (F – Favorevole); As – Assente) (G – Giustificato).

RIFERIMENTI:

| | | | | | |
|-----|----------------------|------|----------------------------------|-----|---------------------------|
| PO | Professore ordinario | RC | Ricercatore | SAD | Segretario Amministrativo |
| PA | Professore associato | TA | Personale Tecnico Amministrativo | DOT | Dottorando |
| ASS | Assegnista | Spec | Specializzando | SC | Studenti Corsi di Laurea |

Dipartimento di Scienze Chirurgiche
Oncologiche e Gastroenterologiche

VERBALE n°01/2017
Consiglio di Dipartimento del 19 gennaio 2017

Il Direttore informa il Consiglio che sono pervenute al Dipartimento le richieste di nulla osta per la copertura di insegnamenti, a titolo gratuito, presso le Scuole di Specializzazione, da parte dei seguenti docenti:

- Dr. Antonio BERIZZI:

1. insegnamento di "Ortopedia e Traumatologia dello sport" (MED/33, 2 CFU, 20 ore, 3^a anno di corso) Scuola di Specializzazione in "Medicina dello sport e dell'esercizio fisico" afferente al Dipartimento di Medicina DIMED – a.a. 2015-2016;

- Prof.ssa Patrizia BURRA:

1. insegnamento di "Gastroenterologia dell'adulto" (MED/12, 1 CFU, 8 ore, 5^a anno di corso) Scuola di Specializzazione in "Pediatria" afferente al Dipartimento di Salute della Donna e del Bambino – a.a. 2015-2016;

- Prof.ssa Anita DE ROSSI:

1. insegnamento di "Tecniche di base in uso in Patologia generale" (MED/04, 1 CFU, 10 ore, 2^a anno di corso) Scuola di Specializzazione in "Patologia clinica e biochimica clinica" afferente al Dipartimento di Scienze Biomediche – a.a. 2015-2016;

2. insegnamento di "Tecniche diagnostiche molecolari applicate alla ricerca" (MED/04, 2 CFU, 20 ore, 2^a anno di corso) Scuola di Specializzazione in "Patologia clinica e biochimica clinica" afferente al Dipartimento di Scienze Biomediche – a.a. 2015-2016;

- Prof.ssa Paola ZANOVELLO:

1. insegnamento di "Immunologia e Immunopatologia" (MED/04, 2 CFU, 24 ore, 1^a anno di corso) Scuola di Specializzazione in "Allergologia e Immunologia Clinica" afferente al Dipartimento di Medicina DIMED – a.a. 2015-2016.

Si informa, inoltre, che la Commissione didattica ha approvato la concessione dei nulla osta richiesti.

Si propone al Consiglio di ratificare quanto approvato dalla Commissione Didattica.

Il Direttore apre la discussione al termine della quale, all'unanimità,

Il Consiglio

- **Vista** la delibera del Senato Accademico del 4 maggio 2015 (Rep. n. 51/2015) che ha approvato i "Compiti didattici e affidamenti ai Professori e ai Ricercatori universitari per l'a.a. 2015 – 2016";
- **Visto** quanto deciso dalla Commissione didattica del Dipartimento relativo alla concessione di nulla osta per la copertura di insegnamenti presso le Scuole di Specializzazione afferenti ad altri Dipartimenti;
- **Presa visione** delle richieste di nulla osta presentate dai docenti Dr. Berizzi, Prof.ssa Burra, Prof.ssa De Rossi e Prof.ssa Zanovello (cfr. all.);
- **Preso atto** che la Commissione didattica ha espresso parere favorevole;
- **Dato atto** che non vi è alcun impedimento a concedere il nulla osta,

Delibera

Dipartimento di Scienze Chirurgiche
Oncologiche e Gastroenterologiche

VERBALE n°01/2017
Consiglio di Dipartimento del 19 gennaio 2017

- 1) la concessione del nulla osta al Dott. Antonio Berizzi per la copertura, a titolo gratuito, dei seguenti insegnamenti:
 - insegnamento di “Ortopedia e Traumatologia dello sport” (MED/33, 2 CFU, 20 ore, 3^a anno di corso) Scuola di Specializzazione in “Medicina dello sport e dell’esercizio fisico” afferente al Dipartimento di Medicina DIMED – a.a. 2015-2016;
- 2) la concessione del nulla osta alla Prof.ssa Patrizia Burra per la copertura, a titolo gratuito, dei seguenti insegnamenti:
 - insegnamento di “Gastroenterologia dell’adulto” (MED/12, 1 CFU, 8 ore, 5^a anno di corso) Scuola di Specializzazione in “Pediatria” afferente al Dipartimento di Salute della Donna e del Bambino – a.a. 2015-2016;
- 3) la concessione del nulla osta alla Prof.ssa Anita De Rossi per la copertura, a titolo gratuito, dei seguenti insegnamenti:
 - insegnamento di “Tecniche di base in uso in Patologia generale” (MED/04, 1 CFU, 10 ore, 2^a anno di corso) Scuola di Specializzazione in “Patologia clinica e biochimica clinica” afferente al Dipartimento di Scienze Biomediche – a.a. 2015-2016;
 - insegnamento di “Tecniche diagnostico molecolari applicate alla ricerca” (MED/04, 2 CFU, 20 ore, 2^a anno di corso) Scuola di Specializzazione in “Patologia clinica e biochimica clinica” afferente al Dipartimento di Scienze Biomediche – a.a. 2015-2016;
- 4) la concessione del nulla osta alla Prof.ssa Paola Zanovello per la copertura, a titolo gratuito, dei seguenti insegnamenti:
 - insegnamento di “Immunologia e Immunopatologia” (MED/04, 2 CFU, 24 ore, 1^a anno di corso) Scuola di Specializzazione in “Allergologia e Immunologia Clinica” afferente al Dipartimento di Medicina DIMED – a.a. 2015-2016;
- 5) la delega alla Segreteria amministrativa del Dipartimento di procedere con le relative pratiche amministrative.

Tale delibera, per motivi di urgenza, letta e approvata seduta stante, è resa immediatamente eseguibile.

| | |
|----------------------|---|
| O.d.G. n. 8.2 | Approvazione proposte Master a.a. 2017/2018. |
| Delibera n. | 35/2017 |

| Rif. | Nominativo | Presenze | Rif. | Nominativo | Presenze |
|------|------------|----------|------|------------|----------|
|------|------------|----------|------|------------|----------|

Dipartimento di Scienze Chirurgiche
Oncologiche e Gastroenterologiche

VERBALE n°01/2017
Consiglio di Dipartimento del 19 gennaio 2017

| | | P | As | G | | | P | As | G | |
|-------------|--------------------------|-----------|-----------|----------|----------|---------------------------|-----------|-----------|-----------|-----------|
| PO | Amadori Alberto | X | | | RC | Manfè Anna Zaira | X | | | |
| PO | Bassi Nicolò | | X | | RC | Martella Bruno | | | X | |
| PO | Cillo Umberto | X | | | RC | Merante Boschini Isabella | X | | | |
| PO | Conte Pierfranco | | | X | RC | Piovan Erich | X | | | |
| PO | De Rossi Anita | X | | | RC | Polese Lino | | X | | |
| PO | Farinati Fabio | X | | | RC | Russo Francesco Paolo | X | | | |
| PO | Martin Alessandro | | | X | RC | Savarino Edoardo | X | | | |
| PO | Merigliano Stefano | X | | | RC | Tagliavoro Giuseppe | | | X | |
| PO | Nitti Donato | X | | | RC | Zanon Antonio | | | X | |
| PO | Rigotti Paolo | X | | | SAD | Prosdocimo Alberto | X | | | |
| PO | Rossi Carlo Riccardo | X | | | TA | Bazzolo Giuseppina | | | X | |
| PO | Ruggieri Pietro | X | | | TA | Brighenti Carla | X | | | |
| PO | Sturniolo Giacomo Carlo | X | | | TA | Carturan Fiorella | X | | | |
| PO | Zanovello Paola | X | | | TA | Favero Patrizia | X | | | |
| PO | Zattoni Filiberto | X | | | TA | Giroto Luana | | | X | |
| PA | Bardini Romeo | X | | | TA | Lenzo Alessandra | X | | | |
| PA | Burra Patrizia | X | | | TA | Pegoraro Patrizia | | | X | |
| PA | Ciminale Vincenzo | | | X | TA | Pozzuoli Assunta | X | | | |
| PA | Ficarra Vincenzo | | | X | TA | Vegro Maria Grazia | X | | | |
| PA | Floreani Annarosa | X | | | SC | Busatta Alessandro | | X | | |
| PA | Frego Mauro | | | X | SC | Caldart Federico | X | | | |
| PA | Gringeri Enrico | X | | | SC | Costa Riccardo | | | X | |
| PA | Guarneri Valentina | | | X | SC | Fiducia Francesco | | | X | |
| PA | Iacobellis Claudio | | | X | SC | Filippi Nicolò | | X | | |
| PA | Iacobone Maurizio | X | | | SC | Fisichella Elena | | | X | |
| PA | Lumachi Franco | X | | | SC | Giacomin Enrico | | X | | |
| PA | Mocellin Simone | | X | | SC | Occari Marco | | | X | |
| PA | Novara Giacomo | | X | | SC | Pelusi Nicola | | X | | |
| PA | Pasquali Claudio | X | | | SC | Perilli Matteo | | X | | |
| PA | Pucciarelli Salvatore | X | | | SC | Pirelli Pierfrancesco | | X | | |
| PA | Rosato Antonio | X | | | SC | Snobre Jihad | | | X | |
| PA | Sperti Cosimo | | | X | SC | Tiozzo Pagio Alessandro | | X | | |
| PA | Zanus Giacomo | X | | | SC | Zarattini Marco | | X | | |
| RC | Angriman Imerio | X | | | Dot | Dalla Pietà Anna | X | | | |
| RC | Berizzi Antonio | X | | | Ass | Beltrame Valentina | | X | | |
| RC | Biz Carlo | | X | | Ass | Carpanese Debora | X | | | |
| RC | Bortolami Marina | X | | | Ass | Di Giunta Michela | | | X | |
| RC | Campana Luca Giovanni | X | | | Ass | Donato Paola | | | X | |
| RC | Dal Moro Fabrizio | X | | | Ass | Fasolo Elisa | X | | | |
| RC | D'Amico Francesco Enrico | X | | | Ass | Grassi Angela | X | | | |
| RC | Dieci Maria Vittoria | X | | | Ass | Perin Alessandro | X | | | |
| RC | Furian Lucrezia | X | | | Ass | Solito Samantha | X | | | |
| RC | Iafrate Massimo | | X | | Ass | Sommaggio Roberta | | | X | |
| RC | Mandrizzato Susanna | X | | | | | | | | |
| TOT. | | 44 | 31 | 5 | 8 | TOT. | 43 | 19 | 10 | 14 |

Legenda: (F – Favorevole); As – Assente) (G – Giustificato).

RIFERIMENTI:

| | | | | | |
|-----|----------------------|------|----------------------------------|-----|---------------------------|
| PO | Professore ordinario | RC | Ricercatore | SAD | Segretario Amministrativo |
| PA | Professore associato | TA | Personale Tecnico Amministrativo | DOT | Dottorando |
| ASS | Assegnista | Spec | Specializzando | SC | Studenti Corsi di Laurea |

**Dipartimento di Scienze Chirurgiche
Oncologiche e Gastroenterologiche**

**VERBALE n°01/2017
Consiglio di Dipartimento del 19 gennaio 2017**

Il Direttore informa che sono state presentate, per l'approvazione, per l'a.a. 2017/2018, le Schede Cineca di proposta di attivazione per i seguenti Master:

1. "La Sperimentazione Clinica in Oncologia: aspetti clinici, gestionali ed operativi", Direttore: prof. Pierfranco CONTE, RINNOVO – Master interateneo con l'Università degli Studi di Verona;
2. "L'Infermiere Case Manager", Direttore: dott. Imerio ANGRIMAN, RINNOVO;
3. "Assistenza sanitaria a pazienti stomizzati ed incontinenti", Direttore: Dott. Bruno MARTELLA, RINNOVO.
4. "Onco-immunologia: le nuove frontiere dell'oncologia", Direttore: Prof. Alberto AMADORI, NUOVO.

Inoltre, il Direttore informa che il DIPARTIMENTO DI FILOSOFIA, SOCIOLOGIA, PEDAGOGIA E PSICOLOGIA APPLICATA (FISPPA), come Dipartimento proponente, ha presentato per l'approvazione, per l'a.a. 2017/2018, la Scheda Cineca di proposta di attivazione per il seguente Master:

"Scienze della professione educativa per la presa in carico della persona affetta da patologia cronica nei contesti sanitari" - Master interdipartimentale di I livello, Direttore: prof.ssa BOBBO Nataschia – DIPARTIMENTO DI FILOSOFIA, SOCIOLOGIA, PEDAGOGIA E PSICOLOGIA APPLICATA (FISPPA), NUOVO.

Si chiede di approvare le suddette proposte di attivazione dei Master a.a. 2017/2018 e la proposta di essere dipartimento concorrente del Master attivato dal FISPPA.

Il Direttore apre la discussione al termine della quale, all'unanimità,

Il Consiglio

- **Visto** il D.M. 22 ottobre 2004, n. 270 (art. 3, co. 9 e 10, art. 5 e art. 7, co. 4);
- **Visto** il Regolamento didattico di Ateneo;
- **Visto** il Regolamento per i Master universitari, i Corsi di Perfezionamento e i Corsi di Alta Formazione (Decreto Rep. 2656/2016 del 2/11/2016);
- **Visto** la comunicazione del Rettore alla Formazione Post Lauream, Prof.ssa Patrizia Burra, trasmessa l'8/11 u.s. relativa alla procedura Cineca per la compilazione delle proposte Master/Corsi di Perfezionamento per l'a.a. 2017/2018;
- **Presa visione** delle proposte di attivazione per i Master dell'Anno Accademico 2017/2018 e la proposta di essere dipartimento concorrente del Master attivato dal FISPPA,

Delibera

1. di approvare le proposte di attivazione dei Master così come presentate;
2. di approvare la proposta di essere Dipartimento concorrente del Master "Scienze della professione educativa per la presa in carico della persona affetta da patologia cronica nei contesti sanitari" - Master interdipartimentale di I livello, attivato dal FISPPA;
3. di dare mandato alla Segreteria amministrativa del Dipartimento a procedere con le relative pratiche amministrative.

Dipartimento di Scienze Chirurgiche
Oncologiche e Gastroenterologiche

VERBALE n°01/2017
Consiglio di Dipartimento del 19 gennaio 2017

Tale delibera, per motivi di urgenza, letta e approvata seduta stante, è resa immediatamente eseguibile.

| | |
|----------------------|---|
| O.d.G. n. 8.3 | Approvazione proposte Corsi di Perfezionamento a.a. 2017/2018. |
| Delibera n. | 36/2017 |

| Rif. | Nominativo | Presenze | | | Rif. | Nominativo | Presenze | | |
|------|--------------------------|----------|----|---|------|---------------------------|----------|----|---|
| | | P | As | G | | | P | As | G |
| PO | Amadori Alberto | X | | | RC | Manfè Anna Zaira | X | | |
| PO | Bassi Nicolò | | X | | RC | Martella Bruno | | | X |
| PO | Cillo Umberto | X | | | RC | Merante Boschini Isabella | X | | |
| PO | Conte Pierfranco | | | X | RC | Piovan Erich | X | | |
| PO | De Rossi Anita | X | | | RC | Polese Lino | | X | |
| PO | Farinati Fabio | X | | | RC | Russo Francesco Paolo | X | | |
| PO | Martin Alessandro | | | X | RC | Savarino Edoardo | X | | |
| PO | Merigliano Stefano | X | | | RC | Tagliavoro Giuseppe | | | X |
| PO | Nitti Donato | X | | | RC | Zanon Antonio | | | X |
| PO | Rigotti Paolo | X | | | SAD | Prosdocimo Alberto | X | | |
| PO | Rossi Carlo Riccardo | X | | | TA | Bazzolo Giuseppina | | | X |
| PO | Ruggieri Pietro | X | | | TA | Brighenti Carla | X | | |
| PO | Sturniolo Giacomo Carlo | X | | | TA | Carturan Fiorella | X | | |
| PO | Zanovello Paola | X | | | TA | Favero Patrizia | X | | |
| PO | Zattoni Filiberto | X | | | TA | Giroto Luana | | | X |
| PA | Bardini Romeo | X | | | TA | Lenzo Alessandra | X | | |
| PA | Burra Patrizia | X | | | TA | Pegoraro Patrizia | | | X |
| PA | Ciminale Vincenzo | | | X | TA | Pozzuoli Assunta | X | | |
| PA | Ficarra Vincenzo | | | X | TA | Vegro Maria Grazia | X | | |
| PA | Floreani Annarosa | X | | | SC | Busatta Alessandro | | X | |
| PA | Frego Mauro | | | X | SC | Caldart Federico | X | | |
| PA | Gringeri Enrico | X | | | SC | Costa Riccardo | | | X |
| PA | Guarneri Valentina | | | X | SC | Fiducia Francesco | | | X |
| PA | Iacobellis Claudio | | | X | SC | Filippi Nicolò | | X | |
| PA | Iacobone Maurizio | X | | | SC | Fisichella Elena | | | X |
| PA | Lumachi Franco | X | | | SC | Giacomin Enrico | | X | |
| PA | Mocellin Simone | | X | | SC | Occari Marco | | | X |
| PA | Novara Giacomo | | X | | SC | Pelusi Nicola | | X | |
| PA | Pasquali Claudio | X | | | SC | Perilli Matteo | | X | |
| PA | Pucciarelli Salvatore | X | | | SC | Pirelli Pierfrancesco | | X | |
| PA | Rosato Antonio | X | | | SC | Snobre Jihad | | | X |
| PA | Sperti Cosimo | | | X | SC | Tiozzo Pagio Alessandro | | X | |
| PA | Zanus Giacomo | X | | | SC | Zarattini Marco | | X | |
| RC | Angriman Imerio | X | | | Dot | Dalla Pietà Anna | X | | |
| RC | Berizzi Antonio | X | | | Ass | Beltrame Valentina | | X | |
| RC | Biz Carlo | | X | | Ass | Carpanese Debora | X | | |
| RC | Bortolami Marina | X | | | Ass | Di Giunta Michela | | | X |
| RC | Campana Luca Giovanni | X | | | Ass | Donato Paola | | | X |
| RC | Dal Moro Fabrizio | X | | | Ass | Donato Elisa | X | | |
| RC | D'Amico Francesco Enrico | X | | | Ass | Grassi Angela | X | | |
| RC | Dieci Maria Vittoria | X | | | Ass | Perin Alessandro | X | | |
| RC | Furian Lucrezia | X | | | Ass | Solito Samantha | X | | |
| RC | Iafrate Massimo | | X | | Ass | Sommaggio Roberta | | | X |

Dipartimento di Scienze Chirurgiche
Oncologiche e Gastroenterologiche

VERBALE n°01/2017
Consiglio di Dipartimento del 19 gennaio 2017

| | | | | | | | | | |
|-------------|---------------------|-----------|----------|----------|-------------|-----------|-----------|-----------|-----------|
| RC | Mandrizzato Susanna | X | | | | | | | |
| TOT. | 44 | 31 | 5 | 8 | TOT. | 43 | 19 | 10 | 14 |

Legenda: (F – Favorevole); As – Assente) (G – Giustificato).

RIFERIMENTI:

| | | | | | |
|-----|----------------------|------|----------------------------------|-----|---------------------------|
| PO | Professore ordinario | RC | Ricamatore | SAD | Segretario Amministrativo |
| PA | Professore associato | TA | Personale Tecnico Amministrativo | DOT | Dottorando |
| ASS | Assegnista | Spec | Specializzando | SC | Studenti Corsi di Laurea |

Il Direttore informa che sono state presentate, per l'approvazione, per l'a.a. 2017/2018, le Schede Cineca di proposta di attivazione per i seguenti Corsi di Perfezionamento:

- 1) Prof. IACOBONE Maurizio – “Chirurgia Endocrina”, NUOVA ATTIVAZIONE;
- 2) Prof. MERIGLIANO Stefano – “Chirurgia funzionale e oncologica dell'esofago. Attualità e nuovi approcci”, NUOVA ATTIVAZIONE (cfr. all.ti);
- 3) Prof. MOCELLIN Simone – “Melanoma Cutaneo”, NUOVA ATTIVAZIONE.

Si chiede di approvare le suddette proposte di attivazione dei Corsi di Perfezionamento a.a. 2017/2018.

Il Direttore apre la discussione al termine della quale, all'unanimità,

Il Consiglio

- **Visto** il D.M. 22 ottobre 2004, n. 270 (art. 3, co. 9 e 10, art. 5 e art. 7, co. 4);
- **Visto** il Regolamento didattico di Ateneo;
- **Visto** il Regolamento per i Master universitari, i Corsi di Perfezionamento e i Corsi di Alta Formazione (Decreto Rep. 2656/2016 del 2/11/2016);
- **Visto** la comunicazione del Rettore alla Formazione Post Lauream, Prof.ssa Patrizia Burra, trasmessa l'8/11 u.s. relativa alla procedura Cineca per la compilazione delle proposte Master/Corsi di Perfezionamento per l'a.a. 2017/2018;
- **Preso visione** delle proposte di attivazione per i Corsi di Perfezionamento dell'Anno Accademico 2017/2018,

Delibera

- 1) di approvare le proposte di attivazione dei Corsi di Perfezionamento così come presentate;
- 2) di dare mandato alla Segreteria amministrativa del Dipartimento a procedere con le relative pratiche amministrative.

Tale delibera, per motivi di urgenza, letta e approvata seduta stante, viene resa immediatamente eseguibile.

Dipartimento di Scienze Chirurgiche
Oncologiche e Gastroenterologiche

VERBALE n°01/2017
Consiglio di Dipartimento del 19 gennaio 2017

| | |
|----------------------|--|
| O.d.G. n. 8.4 | Scuole di specializzazione afferenti al Dipartimento: messa in disponibilità insegnamenti a.a. 2015/2016. |
| Delibera n. | 37/2017 |

| Rif. | Nominativo | Presenze | | | Rif. | Nominativo | Presenze | | |
|------|--------------------------|----------|----|---|------|--------------------------|----------|----|---|
| | | P | As | G | | | P | As | G |
| PO | Amadori Alberto | X | | | RC | Manfè Anna Zaira | X | | |
| PO | Bassi Nicolò | | X | | RC | Martella Bruno | | | X |
| PO | Cillo Umberto | X | | | RC | Merante Boschin Isabella | X | | |
| PO | Conte Pierfranco | | | X | RC | Piovan Erich | X | | |
| PO | De Rossi Anita | X | | | RC | Polese Lino | | X | |
| PO | Farinati Fabio | X | | | RC | Russo Francesco Paolo | X | | |
| PO | Martin Alessandro | | | X | RC | Savarino Edoardo | X | | |
| PO | Merigliano Stefano | X | | | RC | Tagliavoro Giuseppe | | | X |
| PO | Nitti Donato | X | | | RC | Zanon Antonio | | | X |
| PO | Rigotti Paolo | X | | | SAD | Prosdocimo Alberto | X | | |
| PO | Rossi Carlo Riccardo | X | | | TA | Bazzolo Giuseppina | | | X |
| PO | Ruggieri Pietro | X | | | TA | Brighenti Carla | X | | |
| PO | Sturniolo Giacomo Carlo | X | | | TA | Carturan Fiorella | X | | |
| PO | Zanovello Paola | X | | | TA | Favero Patrizia | X | | |
| PO | Zattoni Filiberto | X | | | TA | Giotto Luana | | | X |
| PA | Bardini Romeo | X | | | TA | Lenzo Alessandra | X | | |
| PA | Burra Patrizia | X | | | TA | Pegoraro Patrizia | | | X |
| PA | Ciminale Vincenzo | | | X | TA | Pozzuoli Assunta | X | | |
| PA | Ficarra Vincenzo | | | X | TA | Vegro Maria Grazia | X | | |
| PA | Floreani Annarosa | X | | | SC | Busatta Alessandro | | X | |
| PA | Frego Mauro | | | X | SC | Caldart Federico | X | | |
| PA | Gringeri Enrico | X | | | SC | Costa Riccardo | | | X |
| PA | Guarneri Valentina | | | X | SC | Fiducia Francesco | | | X |
| PA | Iacobellis Claudio | | | X | SC | Filippi Nicolò | | X | |
| PA | Iacobone Maurizio | X | | | SC | Fisichella Elena | | | X |
| PA | Lumachi Franco | X | | | SC | Giacomin Enrico | | X | |
| PA | Mocellin Simone | | X | | SC | Occari Marco | | | X |
| PA | Novara Giacomo | | X | | SC | Pelusi Nicola | | X | |
| PA | Pasquali Claudio | X | | | SC | Perilli Matteo | | X | |
| PA | Pucciarelli Salvatore | X | | | SC | Pirelli Pierfrancesco | | X | |
| PA | Rosato Antonio | X | | | SC | Snobre Jihad | | | X |
| PA | Sperti Cosimo | | | X | SC | Tiozzo Pagio Alessandro | | X | |
| PA | Zanus Giacomo | X | | | SC | Zarattini Marco | | X | |
| RC | Angriman Imerio | X | | | Dot | Dalla Pietà Anna | X | | |
| RC | Berizzi Antonio | X | | | Ass | Beltrame Valentina | | X | |
| RC | Biz Carlo | | X | | Ass | Carpanese Debora | X | | |
| RC | Bortolami Marina | X | | | Ass | Di Giunta Michela | | | X |
| RC | Campana Luca Giovanni | X | | | Ass | Donato Paola | | | X |
| RC | Dal Moro Fabrizio | X | | | Ass | Fasolo Elisa | X | | |
| RC | D'Amico Francesco Enrico | X | | | Ass | Grassi Angela | X | | |
| RC | Dieci Maria Vittoria | X | | | Ass | Perin Alessandro | X | | |
| RC | Furian Lucrezia | X | | | Ass | Solito Samantha | X | | |
| RC | Iafrate Massimo | | X | | Ass | Sommaggio Roberta | | | X |
| RC | Mandrizzato Susanna | X | | | | | | | |

Dipartimento di Scienze Chirurgiche
Oncologiche e Gastroenterologiche

VERBALE n°01/2017
Consiglio di Dipartimento del 19 gennaio 2017

| | | | | | | | | | |
|-------------|-----------|-----------|----------|----------|-------------|-----------|-----------|-----------|-----------|
| TOT. | 44 | 31 | 5 | 8 | TOT. | 43 | 19 | 10 | 14 |
|-------------|-----------|-----------|----------|----------|-------------|-----------|-----------|-----------|-----------|

Legenda: (F – Favorevole); As – Assente) (G – Giustificato).

RIFERIMENTI:

| | | | | | |
|-----|----------------------|------|----------------------------------|-----|---------------------------|
| PO | Professore ordinario | RC | Ricamatore | SAD | Segretario Amministrativo |
| PA | Professore associato | TA | Personale Tecnico Amministrativo | DOT | Dottorando |
| ASS | Assegnista | Spec | Specializzando | SC | Studenti Corsi di Laurea |

Il Direttore informa che è pervenuta da parte dei Direttori delle Scuole di Specializzazione ex DL 68/2015 (nuovo ordinamento) afferenti al Dipartimento la richiesta di mettere in disponibilità gli insegnamenti del 1° anno per le Scuole di Specializzazione in Chirurgia generale, Oncologia medica, Ortopedia e Traumatologia e Urologia e dal 1° al 4° anno per la Scuola di Specializzazione in Malattie dell'Apparato digerente aa 2015/2016 (cfr. all.).

Viene inoltre richiesta al Consiglio l'autorizzazione, in caso di mancata disponibilità di docenti universitari, a procedere con l'avviso di vacanza per quegli insegnamenti per cui ciò si rendesse necessario.

Si chiede al Consiglio di deliberare sui termini di presentazione delle domande relative e, in subordine alla mancata disponibilità di docenti universitari, a concedere l'autorizzazione a procedere con l'avviso di vacanza.

Il Direttore apre la discussione al termine della quale, all'unanimità,

Il Consiglio

- **Visto** l'elenco degli insegnamenti relativi all' aa 2015/2016 delle Scuole di Specializzazione del nuovo ordinamento in Chirurgia Generale, Malattie dell'Apparato digerente, Oncologia medica, Ortopedia e Traumatologia e Urologia presentati dai Direttori delle Scuole;
- **Ritenuto** necessario approvare la messa in disponibilità degli insegnamenti aa 2015/2016 delle Scuole suddette e stabilire i termini per la presentazione delle relative domande,
- **Considerato** che in caso di mancata disponibilità di docenti universitari, si dovrà procedere con l'avviso di vacanza per quegli insegnamenti per cui ciò si rendesse necessario

Delibera

- 1) l'approvazione della messa in disponibilità degli insegnamenti del 1° anno aa 2015/2016, delle Scuole di Specializzazione in Chirurgia generale, Oncologia medica, Ortopedia e Traumatologia e Urologia;
- 2) l'approvazione della messa in disponibilità degli insegnamenti dal 1° al 4° anno aa 2015/2016, della Scuola di Specializzazione in Malattie dell'Apparato digerente;
- 3) i termini entro cui presentare la domanda su apposita scheda disponibile presso la Segreteria della Scuola: dal 1° febbraio 2017 e fino alle ore 13.00 del 10 febbraio 2017;
- 4) la delega alla Segreteria amministrativa del Dipartimento di procedere con le relative pratiche amministrative.

Dipartimento di Scienze Chirurgiche
Oncologiche e Gastroenterologiche

VERBALE n°01/2017
Consiglio di Dipartimento del 19 gennaio 2017

Tale delibera, per motivi di urgenza, letta e approvata seduta stante, è resa immediatamente eseguibile.

| | |
|----------------------|---|
| O.d.G. n. 8.5 | Approvazione assetto didattico del Corso di Dottorato "Oncologia Clinica e Sperimentale e Immunologia" – Prof.ssa Zanovello. |
| Delibera n. | 38/2017 |

| Rif. | Nominativo | Presenze | | | Rif. | Nominativo | Presenze | | |
|------|--------------------------|----------|----|---|------|--------------------------|----------|----|---|
| | | P | As | G | | | P | As | G |
| PO | Amadori Alberto | X | | | RC | Manfè Anna Zaira | X | | |
| PO | Bassi Nicolò | | X | | RC | Martella Bruno | | | X |
| PO | Cillo Umberto | X | | | RC | Merante Boschin Isabella | X | | |
| PO | Conte Pierfranco | | | X | RC | Piovan Erich | X | | |
| PO | De Rossi Anita | X | | | RC | Polese Lino | | X | |
| PO | Farinati Fabio | X | | | RC | Russo Francesco Paolo | X | | |
| PO | Martin Alessandro | | | X | RC | Savarino Edoardo | X | | |
| PO | Merigliano Stefano | X | | | RC | Tagliavoro Giuseppe | | | X |
| PO | Nitti Donato | X | | | RC | Zanon Antonio | | | X |
| PO | Rigotti Paolo | X | | | SAD | Prosdocimo Alberto | X | | |
| PO | Rossi Carlo Riccardo | X | | | TA | Bazzolo Giuseppina | | | X |
| PO | Ruggieri Pietro | X | | | TA | Brighenti Carla | X | | |
| PO | Sturniolo Giacomo Carlo | X | | | TA | Carturan Fiorella | X | | |
| PO | Zanovello Paola | X | | | TA | Favero Patrizia | X | | |
| PO | Zattoni Filiberto | X | | | TA | Giroto Luana | | | X |
| PA | Bardini Romeo | X | | | TA | Lenzo Alessandra | X | | |
| PA | Burra Patrizia | X | | | TA | Pegoraro Patrizia | | | X |
| PA | Ciminale Vincenzo | | | X | TA | Pozzuoli Assunta | X | | |
| PA | Ficarra Vincenzo | | | X | TA | Vegro Maria Grazia | X | | |
| PA | Floeani Annarosa | X | | | SC | Busatta Alessandro | | X | |
| PA | Frego Mauro | | | X | SC | Caldart Federico | X | | |
| PA | Gringeri Enrico | X | | | SC | Costa Riccardo | | | X |
| PA | Guarneri Valentina | | | X | SC | Fiducia Francesco | | | X |
| PA | Iacobellis Claudio | | | X | SC | Filippi Nicolò | | X | |
| PA | Iacobone Maurizio | X | | | SC | Fisichella Elena | | | X |
| PA | Lumachi Franco | X | | | SC | Giacomin Enrico | | X | |
| PA | Mocellin Simone | | X | | SC | Occari Marco | | | X |
| PA | Novara Giacomo | | X | | SC | Pelusi Nicola | | X | |
| PA | Pasquali Claudio | X | | | SC | Perilli Matteo | | X | |
| PA | Pucciarelli Salvatore | X | | | SC | Pirelli Pierfrancesco | | X | |
| PA | Rosato Antonio | X | | | SC | Snobre Jihad | | | X |
| PA | Sperti Cosimo | | | X | SC | Tiozzo Pagio Alessandro | | X | |
| PA | Zanus Giacomo | X | | | SC | Zarattini Marco | | X | |
| RC | Angriman Imerio | X | | | Dot | Dalla Pietà Anna | X | | |
| RC | Berizzi Antonio | X | | | Ass | Beltrame Valentina | | X | |
| RC | Biz Carlo | | X | | Ass | Carpanese Debora | X | | |
| RC | Bortolami Marina | X | | | Ass | Di Giunta Michela | | | X |
| RC | Campana Luca Giovanni | X | | | Ass | Donato Paola | | | X |
| RC | Dal Moro Fabrizio | X | | | Ass | Fasolo Elisa | X | | |
| RC | D'Amico Francesco Enrico | X | | | Ass | Grassi Angela | X | | |
| RC | Dieci Maria Vittoria | X | | | Ass | Perin Alessandro | X | | |
| RC | Furian Lucrezia | X | | | Ass | Solito Samantha | X | | |
| RC | Iafrate Massimo | | X | | Ass | Sommaggio Roberta | | | X |

Dipartimento di Scienze Chirurgiche
Oncologiche e Gastroenterologiche

VERBALE n°01/2017
Consiglio di Dipartimento del 19 gennaio 2017

| | | | | | | | | | |
|-------------|---------------------|-----------|----------|----------|-------------|-----------|-----------|-----------|-----------|
| RC | Mandruzzato Susanna | X | | | | | | | |
| TOT. | 44 | 31 | 5 | 8 | TOT. | 43 | 19 | 10 | 14 |

Legenda: (F – Favorevole); As – Assente) (G – Giustificato).

RIFERIMENTI:

| | | | | | |
|-----|----------------------|------|----------------------------------|-----|---------------------------|
| PO | Professore ordinario | RC | Ricercatore | SAD | Segretario Amministrativo |
| PA | Professore associato | TA | Personale Tecnico Amministrativo | DOT | Dottorando |
| ASS | Assegnista | Spec | Specializzando | SC | Studenti Corsi di Laurea |

Il Direttore informa che è pervenuta, da parte del Direttore del Corso di Dottorato “Oncologia Clinica e Sperimentale e Immunologia” – Prof.ssa Zanovello, la richiesta di assetto didattico relativo all'anno accademico 2015/2016.

Si tratta di attività didattiche già deliberate dal Collegio Docenti nella seduta del 12/04/2016 e che si sono già svolte.

Tale richiesta riveste una sua importanza, in particolare per quanto riguarda la possibilità dei docenti universitari di poter certificare in futuro l'attività didattica svolta per il Dottorato su indicato e che, pro quota, rientra nel monte ore dei compiti didattici istituzionali (cfr. all.).

Si chiede al Consiglio di approvare la richiesta presentata.

Il Direttore apre la discussione al termine della quale, all'unanimità,

Il Consiglio

- **Visto** l'assetto didattico del Corso di Dottorato “Oncologia Clinica e Sperimentale e Immunologia”, relativo all'anno accademico 2015/2016, allegato alla richiesta presentata;
- **Preso atto** che si tratta di attività didattiche già deliberate dal Collegio Docenti nella seduta del 12/04/2016 e che si sono già svolte;
- **Ritenuto** necessario approvare il suddetto assetto didattico, poiché riguarda la possibilità dei docenti universitari di poter certificare in futuro l'attività didattica svolta per il Corso di Dottorato su indicato e che, pro quota, rientra nel monte ore dei compiti didattici istituzionali,

Delibera

- 1) l'approvazione dell'assetto didattico del Corso di Dottorato “Oncologia Clinica e Sperimentale e Immunologia”, relativo all'anno accademico 2015/2016, così come presentato;
- 2) la delega alla Segreteria amministrativa del Dipartimento di procedere con le relative pratiche amministrative.

Tale delibera, per motivi di urgenza, letta e approvata seduta stante, è resa immediatamente eseguibile.

Dipartimento di Scienze Chirurgiche
Oncologiche e Gastroenterologiche

VERBALE n°01/2017
Consiglio di Dipartimento del 19 gennaio 2017

| | |
|-----------------------|--------------------------------|
| O.d.G. n. 10.1 | Richieste di frequenza. |
| Delibera n. | 39/2017 |

| Rif. | Nominativo | Presenze | | | Rif. | Nominativo | Presenze | | |
|-------------|--------------------------|-----------|----------|----------|-------------|--------------------------|-----------|-----------|-----------|
| | | P | As | G | | | P | As | G |
| PO | Amadori Alberto | X | | | RC | Manfè Anna Zaira | X | | |
| PO | Bassi Nicolò | | X | | RC | Martella Bruno | | | X |
| PO | Cillo Umberto | X | | | RC | Merante Boschin Isabella | X | | |
| PO | Conte Pierfranco | | | X | RC | Piovan Erich | X | | |
| PO | De Rossi Anita | X | | | RC | Polese Lino | | X | |
| PO | Farinati Fabio | X | | | RC | Russo Francesco Paolo | X | | |
| PO | Martin Alessandro | | | X | RC | Savarino Edoardo | X | | |
| PO | Merigliano Stefano | X | | | RC | Tagliavoro Giuseppe | | | X |
| PO | Nitti Donato | X | | | RC | Zanon Antonio | | | X |
| PO | Rigotti Paolo | X | | | SAD | Prosdocimo Alberto | X | | |
| PO | Rossi Carlo Riccardo | X | | | TA | Bazzolo Giuseppina | | | X |
| PO | Ruggieri Pietro | X | | | TA | Brighenti Carla | X | | |
| PO | Sturniolo Giacomo Carlo | X | | | TA | Carturan Fiorella | X | | |
| PO | Zanovello Paola | X | | | TA | Favero Patrizia | X | | |
| PO | Zattoni Filiberto | X | | | TA | Giroto Luana | | | X |
| PA | Bardini Romeo | X | | | TA | Lenzo Alessandra | X | | |
| PA | Burra Patrizia | X | | | TA | Pegoraro Patrizia | | | X |
| PA | Ciminale Vincenzo | | | X | TA | Pozzuoli Assunta | X | | |
| PA | Ficarra Vincenzo | | | X | TA | Vegro Maria Grazia | X | | |
| PA | Floreani Annarosa | X | | | SC | Busatta Alessandro | | X | |
| PA | Frego Mauro | | | X | SC | Caldart Federico | X | | |
| PA | Gringeri Enrico | X | | | SC | Costa Riccardo | | | X |
| PA | Guarneri Valentina | | | X | SC | Fiducia Francesco | | | X |
| PA | Iacobellis Claudio | | | X | SC | Filippi Nicolò | | X | |
| PA | Iacobone Maurizio | X | | | SC | Fisichella Elena | | | X |
| PA | Lumachi Franco | X | | | SC | Giacomin Enrico | | X | |
| PA | Mocellin Simone | | X | | SC | Occari Marco | | | X |
| PA | Novara Giacomo | | X | | SC | Pelusi Nicola | | X | |
| PA | Pasquali Claudio | X | | | SC | Perilli Matteo | | X | |
| PA | Pucciarelli Salvatore | X | | | SC | Pirelli Pierfrancesco | | X | |
| PA | Rosato Antonio | X | | | SC | Snobre Jihad | | | X |
| PA | Sperti Cosimo | | | X | SC | Tiozzo Pagio Alessandro | | X | |
| PA | Zanus Giacomo | X | | | SC | Zarattini Marco | | X | |
| RC | Angriman Imerio | X | | | Dot | Dalla Pietà Anna | X | | |
| RC | Berizzi Antonio | X | | | Ass | Beltrame Valentina | | X | |
| RC | Biz Carlo | | X | | Ass | Carpanese Debora | X | | |
| RC | Bortolami Marina | X | | | Ass | Di Giunta Michela | | | X |
| RC | Campana Luca Giovanni | X | | | Ass | Donato Paola | | | X |
| RC | Dal Moro Fabrizio | X | | | Ass | Fasolo Elisa | X | | |
| RC | D'Amico Francesco Enrico | X | | | Ass | Grassi Angela | X | | |
| RC | Dieci Maria Vittoria | X | | | Ass | Perin Alessandro | X | | |
| RC | Furian Lucrezia | X | | | Ass | Solito Samantha | X | | |
| RC | Iafrate Massimo | | X | | Ass | Sommaggio Roberta | | | X |
| RC | Mandrizzato Susanna | X | | | | | | | |
| TOT. | 44 | 31 | 5 | 8 | TOT. | 43 | 19 | 10 | 14 |

Dipartimento di Scienze Chirurgiche
Oncologiche e Gastroenterologiche

VERBALE n°01/2017
Consiglio di Dipartimento del 19 gennaio 2017

Legenda: (F – Favorevole); As – Assente) (G – Giustificato).

RIFERIMENTI:

| | | | | | |
|-----|----------------------|------|----------------------------------|-----|---------------------------|
| PO | Professore ordinario | RC | Ricamatore | SAD | Segretario Amministrativo |
| PA | Professore associato | TA | Personale Tecnico Amministrativo | DOT | Dottorando |
| ASS | Assegnista | Spec | Specializzando | SC | Studenti Corsi di Laurea |

Il Direttore informa che, nell'ambito delle frequenze a vario titolo degli spazi dipartimentali, sono state presentate la seguenti richieste (cfr. all.ti):

- **STUDENTI E FREQUENTATORI:** **Sarah Shalaby** (Gastroenterologia, Prof.ssa Burra); **Cola Marco** (Gastroenterologia, Prof. Sturniolo); **Tosi Giovanni** (Immunologia e Terapia genica, Prof. Amadori); **Carpene' Giovanni** (Immunologia e Terapia genica, Prof.ssa Zanovello).

Si chiede di approvare le richieste presentate, deliberando la frequenza degli spazi dipartimentali relativi ai periodi richiesti dalla persona.

Il Consiglio prende atto delle richieste di frequenza pervenute e, all'unanimità, le approva.

Tale delibera, per motivi di urgenza, letta e approvata seduta stante, è resa immediatamente eseguibile.

| | |
|-----------------------|--|
| O.d.G. n. 13.1 | Disponibilità, a titolo gratuito, del Contatore di raggi gamma "Pakard Instruments", mod. Cobra II Autogamma 5002 - s/n. 408019, munito di monitor e stampante – ICMATE-CNR - Prof. Rosato. |
| Delibera n. | 40/2017 |

| Rif. | Nominativo | Presenze | | | Rif. | Nominativo | Presenze | | |
|------|-------------------------|----------|----|---|------|--------------------------|----------|----|---|
| | | P | As | G | | | P | As | G |
| PO | Amadori Alberto | X | | | RC | Manfè Anna Zaira | X | | |
| PO | Bassi Nicolò | | X | | RC | Martella Bruno | | | X |
| PO | Cillo Umberto | X | | | RC | Merante Boschin Isabella | X | | |
| PO | Conte Pierfranco | | | X | RC | Piovan Erich | X | | |
| PO | De Rossi Anita | X | | | RC | Polese Lino | | X | |
| PO | Farinati Fabio | X | | | RC | Russo Francesco Paolo | X | | |
| PO | Martin Alessandro | | | X | RC | Savarino Edoardo | X | | |
| PO | Merigliano Stefano | X | | | RC | Tagliavoro Giuseppe | | | X |
| PO | Nitti Donato | X | | | RC | Zanon Antonio | | | X |
| PO | Rigotti Paolo | X | | | SAD | Prosdocimo Alberto | X | | |
| PO | Rossi Carlo Riccardo | X | | | TA | Bazzolo Giuseppina | | | X |
| PO | Ruggieri Pietro | X | | | TA | Brighenti Carla | X | | |
| PO | Sturniolo Giacomo Carlo | X | | | TA | Carturan Fiorella | X | | |
| PO | Zanovello Paola | X | | | TA | Favero Patrizia | X | | |
| PO | Zattoni Filiberto | X | | | TA | Giotto Luana | | | X |
| PA | Bardini Romeo | X | | | TA | Lenzo Alessandra | X | | |
| PA | Burra Patrizia | X | | | TA | Pegoraro Patrizia | | | X |
| PA | Ciminale Vincenzo | | | X | TA | Pozzuoli Assunta | X | | |
| PA | Ficarra Vincenzo | | | X | TA | Vegro Maria Grazia | X | | |

Dipartimento di Scienze Chirurgiche
Oncologiche e Gastroenterologiche

VERBALE n°01/2017
Consiglio di Dipartimento del 19 gennaio 2017

| | | | | | | | | | |
|-------------|--------------------------|-----------|----------|----------|-------------|-------------------------|-----------|-----------|-----------|
| PA | Floeani Annarosa | X | | | SC | Busatta Alessandro | | X | |
| PA | Frego Mauro | | | X | SC | Caldart Federico | X | | |
| PA | Gringeri Enrico | X | | | SC | Costa Riccardo | | | X |
| PA | Guarneri Valentina | | | X | SC | Fiducia Francesco | | | X |
| PA | Iacobellis Claudio | | | X | SC | Filippi Nicolò | | X | |
| PA | Iacobone Maurizio | X | | | SC | Fisichella Elena | | | X |
| PA | Lumachi Franco | X | | | SC | Giacomin Enrico | | X | |
| PA | Mocellin Simone | | X | | SC | Occari Marco | | | X |
| PA | Novara Giacomo | | X | | SC | Pelusi Nicola | | X | |
| PA | Pasquali Claudio | X | | | SC | Perilli Matteo | | X | |
| PA | Pucciarelli Salvatore | X | | | SC | Pirelli Pierfrancesco | | X | |
| PA | Rosato Antonio | X | | | SC | Snobre Jihad | | | X |
| PA | Sperti Cosimo | | | X | SC | Tiozzo Pagio Alessandro | | X | |
| PA | Zanus Giacomo | X | | | SC | Zarattini Marco | | X | |
| RC | Angriman Imerio | X | | | Dot | Dalla Pietà Anna | X | | |
| RC | Berizzi Antonio | X | | | Ass | Beltrame Valentina | | X | |
| RC | Biz Carlo | | X | | Ass | Carpanese Debora | X | | |
| RC | Bortolami Marina | X | | | Ass | Di Giunta Michela | | | X |
| RC | Campana Luca Giovanni | X | | | Ass | Donato Paola | | | X |
| RC | Dal Moro Fabrizio | X | | | Ass | Fasolo Elisa | X | | |
| RC | D'Amico Francesco Enrico | X | | | Ass | Grassi Angela | X | | |
| RC | Dieci Maria Vittoria | X | | | Ass | Perin Alessandro | X | | |
| RC | Furian Lucrezia | X | | | Ass | Solito Samantha | X | | |
| RC | Iafrate Massimo | | X | | Ass | Sommaggio Roberta | | | X |
| RC | Mandrizzato Susanna | X | | | | | | | |
| TOT. | 44 | 31 | 5 | 8 | TOT. | 43 | 19 | 10 | 14 |

Legenda: (F – Favorevole); As – Assente) (G – Giustificato).

RIFERIMENTI:

| | | | | | |
|-----|----------------------|------|----------------------------------|-----|---------------------------|
| PO | Professore ordinario | RC | Ricercatore | SAD | Segretario Amministrativo |
| PA | Professore associato | TA | Personale Tecnico Amministrativo | DOT | Dottorando |
| ASS | Assegnista | Spec | Specializzando | SC | Studenti Corsi di Laurea |

Il Direttore informa che, nell'ambito della collaborazione scientifica relativa allo sviluppo di radiofarmaci a base di Tecnezio-99m, in atto dal 2013 tra i nostri gruppi di ricerca, la Dott.ssa Lidia Armelao, Direttore dell'Istituto di Chimica della Materia Condensata e di Tecnologie per l'Energia - ICMATE del CNR, sede di Padova, in data 6.12.2016, ha inviato una lettera, con la quale rende disponibile, a titolo gratuito, il Contatore di raggi gamma "Pakard Instruments", mod. Cobra II Autogamma 5002 - s/n. 408019, munito di monitor a tubo catodico "Acer" V551 e stampante "Epson" per contatore Cobra II.

Lo strumento è funzionante, sebbene non più utilizzabile per le applicazioni di ICMATE – CNR.

Attualmente tale attrezzatura è ubicata nei laboratori, assegnati in convenzione, del Dipartimento di Scienze del Farmaco della nostra Università.

Le eventuali spese di trasporto presso il DiSCOG dovranno essere imputate al Dipartimento, senza alcun onere per ICMATE-CNR (cfr. all).

Si propone al Consiglio l'approvazione dell'acquisizione, a titolo gratuito, dell'apparecchiatura scientifica sopra descritta.

Il Direttore apre la discussione al termine della quale, all'unanimità,

Il Consiglio

- **Considerata** la disponibilità, a titolo gratuito, del Contatore di raggi gamma “Pakard Instruments”, mod. Cobra II Autogamma 5002 - s/n. 408019, munito di monitor e stampante, concessa dal direttore di ICMATE-CNR – sede di Padova al DiSCOG;
- **Data** l’inoppugnabile utilità dell’apparecchiatura scientifica;
- **Preso atto** che le eventuali spese di trasporto presso il DiSCOG dovranno essere imputate al Dipartimento, senza alcun onere per ICMATE-CNR,

Delibera

1. la accettazione della disponibilità, a titolo gratuito, del Contatore di raggi gamma “Pakard Instruments”, mod. Cobra II Autogamma 5002 - s/n. 408019, munito di monitor e stampante, concessa dal direttore di ICMATE-CNR – sede di Padova al DiSCOG;
2. che le eventuali spese di trasporto presso il DiSCOG dovranno essere imputate al Dipartimento, senza alcun onere per ICMATE-CNR;
3. il mandato alla Segreteria amministrativa del Dipartimento di procedere con le relative pratiche amministrative.

Tale delibera, per motivi di urgenza, letta e approvata seduta stante, è resa immediatamente eseguibile.

| | |
|-----------------------|---|
| O.d.G. n. 14.1 | Richiesta di patrocinio "Meeting del Martedì 2016-2017", dal 15 novembre 2016 al 23 maggio 2017. Padova, Policlinico, Aula Vesalio, Prof. Sturniolo. |
| Delibera n. | 41/2017 |

| Rif. | Nominativo | Presenze | | | Rif. | Nominativo | Presenze | | |
|------|-------------------------|----------|----|---|------|---------------------------|----------|----|---|
| | | P | As | G | | | P | As | G |
| PO | Amadori Alberto | X | | | RC | Manfè Anna Zaira | X | | |
| PO | Bassi Nicolò | | X | | RC | Martella Bruno | | | X |
| PO | Cillo Umberto | X | | | RC | Merante Boschini Isabella | X | | |
| PO | Conte Pierfranco | | | X | RC | Piovan Erich | X | | |
| PO | De Rossi Anita | X | | | RC | Polese Lino | | X | |
| PO | Farinati Fabio | X | | | RC | Russo Francesco Paolo | X | | |
| PO | Martin Alessandro | | | X | RC | Savarino Edoardo | X | | |
| PO | Merigliano Stefano | X | | | RC | Tagliavero Giuseppe | | | X |
| PO | Nitti Donato | X | | | RC | Zanon Antonio | | | X |
| PO | Rigotti Paolo | X | | | SAD | Prosdocimo Alberto | X | | |
| PO | Rossi Carlo Riccardo | X | | | TA | Bazzolo Giuseppina | | | X |
| PO | Ruggieri Pietro | X | | | TA | Brighenti Carla | X | | |
| PO | Sturniolo Giacomo Carlo | X | | | TA | Carturan Fiorella | X | | |
| PO | Zanovello Paola | X | | | TA | Favero Patrizia | X | | |
| PO | Zattoni Filiberto | X | | | TA | Giroto Luana | | | X |
| PA | Bardini Romeo | X | | | TA | Lenzo Alessandra | X | | |

Dipartimento di Scienze Chirurgiche
Oncologiche e Gastroenterologiche

VERBALE n°01/2017
Consiglio di Dipartimento del 19 gennaio 2017

| | | | | | | | | | | |
|-------------|--------------------------|-----------|-----------|----------|----------|-------------------------|-----------|-----------|-----------|-----------|
| PA | Burra Patrizia | X | | | TA | Pegoraro Patrizia | | | X | |
| PA | Ciminale Vincenzo | | | X | TA | Pozzuoli Assunta | X | | | |
| PA | Ficarra Vincenzo | | | X | TA | Vegro Maria Grazia | X | | | |
| PA | Floreani Annarosa | X | | | SC | Busatta Alessandro | | X | | |
| PA | Frego Mauro | | | X | SC | Caldart Federico | X | | | |
| PA | Gringeri Enrico | X | | | SC | Costa Riccardo | | | X | |
| PA | Guarneri Valentina | | | X | SC | Fiducia Francesco | | | X | |
| PA | Iacobellis Claudio | | | X | SC | Filippi Nicolò | | X | | |
| PA | Iacobone Maurizio | X | | | SC | Fisichella Elena | | | X | |
| PA | Lumachi Franco | X | | | SC | Giacomin Enrico | | X | | |
| PA | Mocellin Simone | | X | | SC | Occari Marco | | | X | |
| PA | Novara Giacomo | | X | | SC | Pelusi Nicola | | X | | |
| PA | Pasquali Claudio | X | | | SC | Perilli Matteo | | X | | |
| PA | Pucciarelli Salvatore | X | | | SC | Pirelli Pierfrancesco | | X | | |
| PA | Rosato Antonio | X | | | SC | Snobre Jihad | | | X | |
| PA | Sperti Cosimo | | | X | SC | Tiozzo Pagio Alessandro | | X | | |
| PA | Zanus Giacomo | X | | | SC | Zarattini Marco | | X | | |
| RC | Angriman Imerio | X | | | Dot | Dalla Pietà Anna | X | | | |
| RC | Berizzi Antonio | X | | | Ass | Beltrame Valentina | | X | | |
| RC | Biz Carlo | | X | | Ass | Carpanese Debora | X | | | |
| RC | Bortolami Marina | X | | | Ass | Di Giunta Michela | | | X | |
| RC | Campana Luca Giovanni | X | | | Ass | Donato Paola | | | X | |
| RC | Dal Moro Fabrizio | X | | | Ass | Fasolo Elisa | X | | | |
| RC | D'Amico Francesco Enrico | X | | | Ass | Grassi Angela | X | | | |
| RC | Dieci Maria Vittoria | X | | | Ass | Perin Alessandro | X | | | |
| RC | Furian Lucrezia | X | | | Ass | Solito Samantha | X | | | |
| RC | Iafrate Massimo | | X | | Ass | Sommaggio Roberta | | | X | |
| RC | Mandrizzato Susanna | X | | | | | | | | |
| TOT. | | 44 | 31 | 5 | 8 | TOT. | 43 | 19 | 10 | 14 |

Legenda: (F – Favorevole); As – Assente) (G – Giustificato).

RIFERIMENTI:

| | | | | | |
|-----|----------------------|------|----------------------------------|-----|---------------------------|
| PO | Professore ordinario | RC | Ricamatore | SAD | Segretario Amministrativo |
| PA | Professore associato | TA | Personale Tecnico Amministrativo | DOT | Dottorando |
| ASS | Assegnista | Spec | Specializzando | SC | Studenti Corsi di Laurea |

Il Direttore informa che il Prof. Sturniolo, in data 10 novembre 2016, ha chiesto il patrocinio del Dipartimento, con l'autorizzazione, per i "Meeting del Martedì 2016-2017", che si terranno a Padova, presso il Policlinico, Aula Vesalio, dal 15 novembre 2016 al 23 maggio 2017 (cfr. all.).

Si propone di concedere il patrocinio del Dipartimento, con l'autorizzazione, all'evento proposto.

Il Consiglio

- **Considerata** la richiesta del Prof. Sturniolo di patrocinare l'evento suddetto;
- **Dato atto** della rilevanza scientifica dell'evento;
- **Preso atto** del relativo programma preliminare allegato,

Delibera

1. la concessione del Patrocinio del Dipartimento, con l'autorizzazione, per il "Meeting del Martedì 2016-2017";

Dipartimento di Scienze Chirurgiche
Oncologiche e Gastroenterologiche

VERBALE n°01/2017
Consiglio di Dipartimento del 19 gennaio 2017

2. l'autorizzazione a riprodurre il logo istituzionale sul materiale informativo e pubblicitario relativo;
3. il mandato alla Segreteria amministrativa del Dipartimento di procedere con le relative pratiche amministrative.

Tale delibera, per motivi di urgenza, letta e approvata seduta stante, è resa immediatamente eseguibile.

| | |
|-----------------------|---|
| O.d.G. n. 14.2 | Richiesta di patrocinio per il Convegno "PTH 2017 eccesso e difetto, Update nella gestione della patologia paratiroidea", organizzato dall'U.O.C. di Endocrinologia del Dipartimento di Medicina (DIMED), 27 gennaio 2017, Padova, Orto Botanico, Prof. Boscaro Marco. |
| Delibera n. | 42/2017 |

| Rif. | Nominativo | Presenze | | | Rif. | Nominativo | Presenze | | |
|------|-------------------------|----------|----|---|------|--------------------------|----------|----|---|
| | | P | As | G | | | P | As | G |
| PO | Amadori Alberto | X | | | RC | Manfè Anna Zaira | X | | |
| PO | Bassi Nicolò | | X | | RC | Martella Bruno | | | X |
| PO | Cillo Umberto | X | | | RC | Merante Boschin Isabella | X | | |
| PO | Conte Pierfranco | | | X | RC | Piovan Erich | X | | |
| PO | De Rossi Anita | X | | | RC | Polese Lino | | X | |
| PO | Farinati Fabio | X | | | RC | Russo Francesco Paolo | X | | |
| PO | Martin Alessandro | | | X | RC | Savarino Edoardo | X | | |
| PO | Merigliano Stefano | X | | | RC | Tagliavoro Giuseppe | | | X |
| PO | Nitti Donato | X | | | RC | Zanon Antonio | | | X |
| PO | Rigotti Paolo | X | | | SAD | Prosdocimo Alberto | X | | |
| PO | Rossi Carlo Riccardo | X | | | TA | Bazzolo Giuseppina | | | X |
| PO | Ruggieri Pietro | X | | | TA | Brighenti Carla | X | | |
| PO | Sturniolo Giacomo Carlo | X | | | TA | Carturan Fiorella | X | | |
| PO | Zanovello Paola | X | | | TA | Favero Patrizia | X | | |
| PO | Zattoni Filiberto | X | | | TA | Giotto Luana | | | X |
| PA | Bardini Romeo | X | | | TA | Lenzo Alessandra | X | | |
| PA | Burra Patrizia | X | | | TA | Pegoraro Patrizia | | | X |
| PA | Ciminale Vincenzo | | | X | TA | Pozzuoli Assunta | X | | |
| PA | Ficarra Vincenzo | | | X | TA | Vegro Maria Grazia | X | | |
| PA | Floreani Annarosa | X | | | SC | Busatta Alessandro | | X | |
| PA | Frego Mauro | | | X | SC | Caldart Federico | X | | |
| PA | Gringeri Enrico | X | | | SC | Costa Riccardo | | | X |
| PA | Guarneri Valentina | | | X | SC | Fiducia Francesco | | | X |
| PA | Iacobellis Claudio | | | X | SC | Filippi Nicolò | | X | |
| PA | Iacobone Maurizio | X | | | SC | Fisichella Elena | | | X |
| PA | Lumachi Franco | X | | | SC | Giacomin Enrico | | X | |
| PA | Mocellin Simone | | X | | SC | Occari Marco | | | X |
| PA | Novara Giacomo | | X | | SC | Pelusi Nicola | | X | |
| PA | Pasquali Claudio | X | | | SC | Perilli Matteo | | X | |
| PA | Pucciarelli Salvatore | X | | | SC | Pirelli Pierfrancesco | | X | |
| PA | Rosato Antonio | X | | | SC | Snobre Jihad | | | X |
| PA | Sperti Cosimo | | | X | SC | Tiozzo Pagio Alessandro | | X | |
| PA | Zanus Giacomo | X | | | SC | Zarattini Marco | | X | |
| RC | Angriman Imerio | X | | | Dot | Dalla Pietà Anna | X | | |

Dipartimento di Scienze Chirurgiche
Oncologiche e Gastroenterologiche

VERBALE n°01/2017
Consiglio di Dipartimento del 19 gennaio 2017

| | | | | | | | | | |
|-------------|--------------------------|-----------|----------|----------|-------------|--------------------|-----------|-----------|-----------|
| RC | Berizzi Antonio | X | | | Ass | Beltrame Valentina | | X | |
| RC | Biz Carlo | | X | | Ass | Carpanese Debora | X | | |
| RC | Bortolami Marina | X | | | Ass | Di Giunta Michela | | | X |
| RC | Campana Luca Giovanni | X | | | Ass | Donato Paola | | | X |
| RC | Dal Moro Fabrizio | X | | | Ass | Fasolo Elisa | X | | |
| RC | D'Amico Francesco Enrico | X | | | Ass | Grassi Angela | X | | |
| RC | Dieci Maria Vittoria | X | | | Ass | Perin Alessandro | X | | |
| RC | Furian Lucrezia | X | | | Ass | Solito Samantha | X | | |
| RC | Iafrate Massimo | | X | | Ass | Sommaggio Roberta | | | X |
| RC | Mandrizzato Susanna | X | | | | | | | |
| TOT. | 44 | 31 | 5 | 8 | TOT. | 43 | 19 | 10 | 14 |

Legenda: (F – Favorevole); As – Assente) (G – Giustificato).

RIFERIMENTI:

| | | | | | |
|-----|----------------------|------|----------------------------------|-----|---------------------------|
| PO | Professore ordinario | RC | Ricercatore | SAD | Segretario Amministrativo |
| PA | Professore associato | TA | Personale Tecnico Amministrativo | DOT | Dottorando |
| ASS | Assegnista | Spec | Specializzando | SC | Studenti Corsi di Laurea |

Il Direttore informa che il Prof. Boscaro Marco, responsabile dell'U.O.C. di Endocrinologia del Dipartimento di Medicina (DIMED), in data 01 Dicembre 2016, ha chiesto il patrocinio del Dipartimento, con l'autorizzazione, per il Convegno "PTH 2017 eccesso e difetto, Update nella gestione della patologia paratiroidea", che si terrà a Padova, presso l'Orto Botanico, il 27 gennaio 2017 (cfr. all.).

Si propone di concedere il patrocinio del Dipartimento, con l'autorizzazione, all'evento proposto.

Il Consiglio

- **Considerata** la richiesta del Prof. Boscaro Marco responsabile dell'U.O.C. di Endocrinologia del Dipartimento di Medicina (DIMED) di patrocinare l'evento suddetto;
- **Dato atto** della rilevanza scientifica dell'evento;
- **Preso atto** del relativo programma preliminare allegato,

Delibera

1. la concessione del Patrocinio del Dipartimento, con l'autorizzazione, per il Convegno "PTH 2017 eccesso e difetto, Update nella gestione della patologia paratiroidea";
2. l'autorizzazione a riprodurre il logo istituzionale sul materiale informativo e pubblicitario relativo;
3. il mandato alla Segreteria amministrativa del Dipartimento di procedere con le relative pratiche amministrative.

Tale delibera, per motivi di urgenza, letta e approvata seduta stante, è resa immediatamente eseguibile.

| | |
|-----------------------|---|
| O.d.G. n. 14.3 | Richiesta di patrocinio per l'inaugurazione del "Centro Scientifico Tumori dell'Apparato Locomotore", Padova, 16 gennaio 2017, Clinica |
|-----------------------|---|

Dipartimento di Scienze Chirurgiche
Oncologiche e Gastroenterologiche

VERBALE n°01/2017
Consiglio di Dipartimento del 19 gennaio 2017

| | |
|--------------------|---|
| | Ortopedica, Azienda Ospedaliera - Prof. Pietro Ruggieri. |
| Delibera n. | 43/2017 |

| Rif. | Nominativo | Presenze | | | Rif. | Nominativo | Presenze | | |
|-------------|--------------------------|-----------|----------|----------|-------------|--------------------------|-----------|-----------|-----------|
| | | P | As | G | | | P | As | G |
| PO | Amadori Alberto | X | | | RC | Manfè Anna Zaira | X | | |
| PO | Bassi Nicolò | | X | | RC | Martella Bruno | | | X |
| PO | Cillo Umberto | X | | | RC | Merante Boschin Isabella | X | | |
| PO | Conte Pierfranco | | | X | RC | Piovan Erich | X | | |
| PO | De Rossi Anita | X | | | RC | Polese Lino | | X | |
| PO | Farinati Fabio | X | | | RC | Russo Francesco Paolo | X | | |
| PO | Martin Alessandro | | | X | RC | Savarino Edoardo | X | | |
| PO | Merigliano Stefano | X | | | RC | Tagliavoro Giuseppe | | | X |
| PO | Nitti Donato | X | | | RC | Zanon Antonio | | | X |
| PO | Rigotti Paolo | X | | | SAD | Prosdocimo Alberto | X | | |
| PO | Rossi Carlo Riccardo | X | | | TA | Bazzolo Giuseppina | | | X |
| PO | Ruggieri Pietro | X | | | TA | Brighenti Carla | X | | |
| PO | Sturniolo Giacomo Carlo | X | | | TA | Carturan Fiorella | X | | |
| PO | Zanovello Paola | X | | | TA | Favero Patrizia | X | | |
| PO | Zattoni Filiberto | X | | | TA | Giroto Luana | | | X |
| PA | Bardini Romeo | X | | | TA | Lenzo Alessandra | X | | |
| PA | Burra Patrizia | X | | | TA | Pegoraro Patrizia | | | X |
| PA | Ciminale Vincenzo | | | X | TA | Pozzuoli Assunta | X | | |
| PA | Ficarra Vincenzo | | | X | TA | Vegro Maria Grazia | X | | |
| PA | Floreani Annarosa | X | | | SC | Busatta Alessandro | | X | |
| PA | Frego Mauro | | | X | SC | Caldart Federico | X | | |
| PA | Gringeri Enrico | X | | | SC | Costa Riccardo | | | X |
| PA | Guarneri Valentina | | | X | SC | Fiducia Francesco | | | X |
| PA | Iacobellis Claudio | | | X | SC | Filippi Nicolò | | X | |
| PA | Iacobone Maurizio | X | | | SC | Fisichella Elena | | | X |
| PA | Lumachi Franco | X | | | SC | Giacomin Enrico | | X | |
| PA | Mocellin Simone | | X | | SC | Occari Marco | | | X |
| PA | Novara Giacomo | | X | | SC | Pelusi Nicola | | X | |
| PA | Pasquali Claudio | X | | | SC | Perilli Matteo | | X | |
| PA | Pucciarelli Salvatore | X | | | SC | Pirelli Pierfrancesco | | X | |
| PA | Rosato Antonio | X | | | SC | Snobre Jihad | | | X |
| PA | Sperti Cosimo | | | X | SC | Tiozzo Pagio Alessandro | | X | |
| PA | Zanus Giacomo | X | | | SC | Zarattini Marco | | X | |
| RC | Angriman Imerio | X | | | Dot | Dalla Pietà Anna | X | | |
| RC | Berizzi Antonio | X | | | Ass | Beltrame Valentina | | X | |
| RC | Biz Carlo | | X | | Ass | Carpanese Debora | X | | |
| RC | Bortolami Marina | X | | | Ass | Di Giunta Michela | | | X |
| RC | Campana Luca Giovanni | X | | | Ass | Donato Paola | | | X |
| RC | Dal Moro Fabrizio | X | | | Ass | Fasolo Elisa | X | | |
| RC | D'Amico Francesco Enrico | X | | | Ass | Grassi Angela | X | | |
| RC | Dieci Maria Vittoria | X | | | Ass | Perin Alessandro | X | | |
| RC | Furian Lucrezia | X | | | Ass | Solito Samantha | X | | |
| RC | Iafrate Massimo | | X | | Ass | Sommaggio Roberta | | | X |
| RC | Mandrizzato Susanna | X | | | | | | | |
| TOT. | 44 | 31 | 5 | 8 | TOT. | 43 | 19 | 10 | 14 |

Dipartimento di Scienze Chirurgiche
Oncologiche e Gastroenterologiche

VERBALE n°01/2017
Consiglio di Dipartimento del 19 gennaio 2017

Legenda: (F – Favorevole); As – Assente) (G – Giustificato).

RIFERIMENTI:

| | | | | | |
|-----|----------------------|------|----------------------------------|-----|---------------------------|
| PO | Professore ordinario | RC | Ricercatore | SAD | Segretario Amministrativo |
| PA | Professore associato | TA | Personale Tecnico Amministrativo | DOT | Dottorando |
| ASS | Assegnista | Spec | Specializzando | SC | Studenti Corsi di Laurea |

Il Direttore informa che il Prof. Pietro Ruggieri, in data 02 dicembre 2016, ha chiesto il patrocinio del Dipartimento, con l'autorizzazione, per l'inaugurazione del "Centro Scientifico Tumori dell'Apparato Locomotore", che si terrà a Padova, presso la Clinica Ortopedica, il 16 gennaio 2017 (cfr. all.).

Inoltre, il Prof. Ruggieri ha chiesto di intitolare il Centro al suo Maestro, il Prof. Mario Mercuri.

Si propone di concedere il patrocinio del Dipartimento, con l'autorizzazione, all'evento proposto e di intitolare il Centro al Prof. Mario Mercuri.

Il Consiglio

- **Considerata** la richiesta del Prof. Ruggieri di patrocinare l'evento suddetto;
- **Dato atto** della rilevanza scientifica dell'evento;
- **Preso atto** della richiesta inoltrata dal Prof. Ruggieri di intitolare il "Centro Scientifico Tumori dell'Apparato Locomotore", al suo Maestro, il Prof. Mario Mercuri,

Delibera

1. la concessione del Patrocinio del Dipartimento, con l'autorizzazione, per l'inaugurazione del "Centro Scientifico Tumori dell'Apparato Locomotore";
2. l'autorizzazione a riprodurre il logo istituzionale sul materiale informativo e pubblicitario relativo;
3. di intitolare il "Centro Scientifico Tumori dell'Apparato Locomotore" al suo Maestro, il Prof. Mario Mercuri.
4. il mandato alla Segreteria amministrativa del Dipartimento di procedere con le relative pratiche amministrative.

Tale delibera, per motivi di urgenza, letta e approvata seduta stante, è resa immediatamente eseguibile.

| | |
|-----------------------|--|
| O.d.G. n. 14.4 | Richiesta di patrocinio per la Fondazione ONLUS Marina Minnaja "Sugli Sci per la Ricerca" - Cortina, 5 marzo 2017 – Prof.ssa Burra. |
| Delibera n. | 44/2017 |

| Rif. | Nominativo | Presenze | | | Rif. | Nominativo | Presenze | | |
|------|------------------|----------|----|---|------|--------------------------|----------|----|---|
| | | P | As | G | | | P | As | G |
| PO | Amadori Alberto | X | | | RC | Manfè Anna Zaira | X | | |
| PO | Bassi Nicolò | | X | | RC | Martella Bruno | | | X |
| PO | Cillo Umberto | X | | | RC | Merante Boschin Isabella | X | | |
| PO | Conte Pierfranco | | | X | RC | Piovan Erich | X | | |

Dipartimento di Scienze Chirurgiche
Oncologiche e Gastroenterologiche

VERBALE n°01/2017
Consiglio di Dipartimento del 19 gennaio 2017

| | | | | | | | | | |
|-------------|--------------------------|-----------|----------|----------|-------------|-------------------------|-----------|-----------|-----------|
| PO | De Rossi Anita | X | | | RC | Polese Lino | | X | |
| PO | Farinati Fabio | X | | | RC | Russo Francesco Paolo | X | | |
| PO | Martin Alessandro | | | X | RC | Savarino Edoardo | X | | |
| PO | Merigliano Stefano | X | | | RC | Tagliavoro Giuseppe | | | X |
| PO | Nitti Donato | X | | | RC | Zanon Antonio | | | X |
| PO | Rigotti Paolo | X | | | SAD | Prosdocimo Alberto | X | | |
| PO | Rossi Carlo Riccardo | X | | | TA | Bazzolo Giuseppina | | | X |
| PO | Ruggieri Pietro | X | | | TA | Brighenti Carla | X | | |
| PO | Sturniolo Giacomo Carlo | X | | | TA | Carturan Fiorella | X | | |
| PO | Zanovello Paola | X | | | TA | Favero Patrizia | X | | |
| PO | Zattoni Filiberto | X | | | TA | Giroto Luana | | | X |
| PA | Bardini Romeo | X | | | TA | Lenzo Alessandra | X | | |
| PA | Burra Patrizia | X | | | TA | Pegoraro Patrizia | | | X |
| PA | Ciminale Vincenzo | | | X | TA | Pozzuoli Assunta | X | | |
| PA | Ficarra Vincenzo | | | X | TA | Vegro Maria Grazia | X | | |
| PA | Floreani Annarosa | X | | | SC | Busatta Alessandro | | X | |
| PA | Frego Mauro | | | X | SC | Caldart Federico | X | | |
| PA | Gringeri Enrico | X | | | SC | Costa Riccardo | | | X |
| PA | Guarneri Valentina | | | X | SC | Fiducia Francesco | | | X |
| PA | Iacobellis Claudio | | | X | SC | Filippi Nicolò | | X | |
| PA | Iacobone Maurizio | X | | | SC | Fischella Elena | | | X |
| PA | Lumachi Franco | X | | | SC | Giacomin Enrico | | X | |
| PA | Mocellin Simone | | X | | SC | Occari Marco | | | X |
| PA | Novara Giacomo | | X | | SC | Pelusi Nicola | | X | |
| PA | Pasquali Claudio | X | | | SC | Perilli Matteo | | X | |
| PA | Pucciarelli Salvatore | X | | | SC | Pirelli Pierfrancesco | | X | |
| PA | Rosato Antonio | X | | | SC | Snobre Jihad | | | X |
| PA | Sperti Cosimo | | | X | SC | Tiozzo Pagio Alessandro | | X | |
| PA | Zanus Giacomo | X | | | SC | Zarattini Marco | | X | |
| RC | Angriman Imerio | X | | | Dot | Dalla Pietà Anna | X | | |
| RC | Berizzi Antonio | X | | | Ass | Beltrame Valentina | | X | |
| RC | Biz Carlo | | X | | Ass | Carpanese Debora | X | | |
| RC | Bortolami Marina | X | | | Ass | Di Giunta Michela | | | X |
| RC | Campana Luca Giovanni | X | | | Ass | Donato Paola | | | X |
| RC | Dal Moro Fabrizio | X | | | Ass | Fasolo Elisa | X | | |
| RC | D'Amico Francesco Enrico | X | | | Ass | Grassi Angela | X | | |
| RC | Dieci Maria Vittoria | X | | | Ass | Perin Alessandro | X | | |
| RC | Furian Lucrezia | X | | | Ass | Solito Samantha | X | | |
| RC | Iafrate Massimo | | X | | Ass | Sommaggio Roberta | | | X |
| RC | Mandrizzato Susanna | X | | | | | | | |
| TOT. | 44 | 31 | 5 | 8 | TOT. | 43 | 19 | 10 | 14 |

Legenda: (F – Favorevole); As – Assente) (G – Giustificato).

RIFERIMENTI:

| | | | | | |
|-----|----------------------|------|----------------------------------|-----|---------------------------|
| PO | Professore ordinario | RC | Ricercatore | SAD | Segretario Amministrativo |
| PA | Professore associato | TA | Personale Tecnico Amministrativo | DOT | Dottorando |
| ASS | Assegnista | Spec | Specializzando | SC | Studenti Corsi di Laurea |

Il Direttore informa che la Prof.ssa Burra Patrizia, in qualità di Presidente della Fondazione ONLUS “Marina Minnaja”, in data 5 dicembre 2016, ha chiesto il patrocinio del Dipartimento, con l'autorizzazione, per l'evento sportivo dal titolo: “Sugli Sci per la Ricerca”, quale “8° Trofeo Marina Minnaja”, gara di sci che si terrà a Cortina d'Ampezzo, il 5 marzo 2017, in collaborazione con lo sci club Drusciè di Cortina.

Dipartimento di Scienze Chirurgiche
Oncologiche e Gastroenterologiche

VERBALE n°01/2017
Consiglio di Dipartimento del 19 gennaio 2017

Con questa occasione la Fondazione vorrebbe incentivare e diffondere la cultura dello sport associato alla salute, ma anche sostenere la ricerca per la cura delle malattie del fegato (cfr. all.ti).

Si propone di concedere il patrocinio del Dipartimento all'evento proposto.

Il Consiglio

- **Considerata** la richiesta della Prof.ssa Burra, Presidente della Fondazione ONLUS "Marina Minnaja", di patrocinare il Convegno suddetto;
- **Dato atto** della rilevanza scientifica dell'Evento;
- **Preso atto** del relativo programma allegato,

Delibera

1. la concessione del Patrocinio, con l'autorizzazione, del Dipartimento per l'evento sportivo dal titolo: "Sugli Sci per la Ricerca", quale "8° Trofeo Marina Minnaja", gara di sci che si terrà a Cortina d'Ampezzo, il 5 marzo 2017, in collaborazione con lo sci club Drusciè di Cortina.
2. l'autorizzazione a riprodurre il logo istituzionale sul materiale informativo e pubblicitario relativo;
3. il mandato alla Segreteria amministrativa del Dipartimento di procedere con le relative pratiche amministrative.

Tale delibera, per motivi di urgenza, letta e approvata seduta stante, è resa immediatamente eseguibile.

| | |
|-----------------------|---|
| O.d.G. n. 14.5 | Richiesta di patrocinio per l'International Corse "The Donor Surgeon" Master class in organ procurement - Padova, 15-17 marzo 2017 – Proff. Cillo e Rigotti. |
| Delibera n. | 45/2017 |

| Rif. | Nominativo | Presenze | | | Rif. | Nominativo | Presenze | | |
|------|-------------------------|----------|----|---|------|--------------------------|----------|----|---|
| | | P | As | G | | | P | As | G |
| PO | Amadori Alberto | X | | | RC | Manfè Anna Zaira | X | | |
| PO | Bassi Nicolò | | X | | RC | Martella Bruno | | | X |
| PO | Cillo Umberto | X | | | RC | Merante Boschin Isabella | X | | |
| PO | Conte Pierfranco | | | X | RC | Piovan Erich | X | | |
| PO | De Rossi Anita | X | | | RC | Polese Lino | | X | |
| PO | Farinati Fabio | X | | | RC | Russo Francesco Paolo | X | | |
| PO | Martin Alessandro | | | X | RC | Savarino Edoardo | X | | |
| PO | Merigliano Stefano | X | | | RC | Tagliavoro Giuseppe | | | X |
| PO | Nitti Donato | X | | | RC | Zanon Antonio | | | X |
| PO | Rigotti Paolo | X | | | SAD | Prosdocimo Alberto | X | | |
| PO | Rossi Carlo Riccardo | X | | | TA | Bazzolo Giuseppina | | | X |
| PO | Ruggieri Pietro | X | | | TA | Brighenti Carla | X | | |
| PO | Sturniolo Giacomo Carlo | X | | | TA | Carturan Fiorella | X | | |

Dipartimento di Scienze Chirurgiche
Oncologiche e Gastroenterologiche

VERBALE n°01/2017
Consiglio di Dipartimento del 19 gennaio 2017

| | | | | | | | | | | |
|-------------|--------------------------|-----------|-----------|----------|----------|-------------------------|-----------|-----------|-----------|-----------|
| PO | Zanovello Paola | X | | | TA | Favero Patrizia | X | | | |
| PO | Zattoni Filiberto | X | | | TA | Giroto Luana | | | X | |
| PA | Bardini Romeo | X | | | TA | Lenzo Alessandra | X | | | |
| PA | Burra Patrizia | X | | | TA | Pegoraro Patrizia | | | X | |
| PA | Ciminale Vincenzo | | | X | TA | Pozzuoli Assunta | X | | | |
| PA | Ficarra Vincenzo | | | X | TA | Vegro Maria Grazia | X | | | |
| PA | Floreani Annarosa | X | | | SC | Busatta Alessandro | | X | | |
| PA | Frego Mauro | | | X | SC | Caldart Federico | X | | | |
| PA | Gringeri Enrico | X | | | SC | Costa Riccardo | | | X | |
| PA | Guarneri Valentina | | | X | SC | Fiducia Francesco | | | X | |
| PA | Iacobellis Claudio | | | X | SC | Filippi Nicolò | | X | | |
| PA | Iacobone Maurizio | X | | | SC | Fisichella Elena | | | X | |
| PA | Lumachi Franco | X | | | SC | Giacomin Enrico | | X | | |
| PA | Mocellin Simone | | X | | SC | Occari Marco | | | X | |
| PA | Novara Giacomo | | X | | SC | Pelusi Nicola | | X | | |
| PA | Pasquali Claudio | X | | | SC | Perilli Matteo | | X | | |
| PA | Pucciarelli Salvatore | X | | | SC | Pirelli Pierfrancesco | | X | | |
| PA | Rosato Antonio | X | | | SC | Snobre Jihad | | | X | |
| PA | Sperti Cosimo | | | X | SC | Tiozzo Pagio Alessandro | | X | | |
| PA | Zanus Giacomo | X | | | SC | Zarattini Marco | | X | | |
| RC | Angriman Imerio | X | | | Dot | Dalla Pietà Anna | X | | | |
| RC | Berizzi Antonio | X | | | Ass | Beltrame Valentina | | X | | |
| RC | Biz Carlo | | X | | Ass | Carpanese Debora | X | | | |
| RC | Bortolami Marina | X | | | Ass | Di Giunta Michela | | | X | |
| RC | Campana Luca Giovanni | X | | | Ass | Donato Paola | | | X | |
| RC | Dal Moro Fabrizio | X | | | Ass | Fasolo Elisa | X | | | |
| RC | D'Amico Francesco Enrico | X | | | Ass | Grassi Angela | X | | | |
| RC | Dieci Maria Vittoria | X | | | Ass | Perin Alessandro | X | | | |
| RC | Furian Lucrezia | X | | | Ass | Solito Samantha | X | | | |
| RC | Iafrate Massimo | | X | | Ass | Sommaggio Roberta | | | X | |
| RC | Mandrizzato Susanna | X | | | | | | | | |
| | | | | | | | | | | |
| TOT. | | 44 | 31 | 5 | 8 | TOT. | 43 | 19 | 10 | 14 |

Legenda: (F – Favorevole); As – Assente) (G – Giustificato).

RIFERIMENTI:

| | | | | | |
|-----|----------------------|------|----------------------------------|-----|---------------------------|
| PO | Professore ordinario | RC | Ricercatore | SAD | Segretario Amministrativo |
| PA | Professore associato | TA | Personale Tecnico Amministrativo | DOT | Dottorando |
| ASS | Assegnista | Spec | Specializzando | SC | Studenti Corsi di Laurea |

Il Direttore informa che i Proff. Cillo Umberto e Rigotti Paolo, in qualità di Direttori Scientifici dell'International Corse "The Donor Surgeon" Master class in organ procurement, il 12 gennaio 2017, hanno chiesto il patrocinio del Dipartimento, con l'autorizzazione, per l'evento suddetto, che si terrà a Padova, dal 15 al 17 marzo 2017 (cfr. all.).

Si propone di concedere il patrocinio del Dipartimento all'evento proposto.

Il Consiglio

- **Considerata** la richiesta dei Proff. Cillo Umberto e Rigotti Paolo, Direttori Scientifici dell'International Corse "The Donor Surgeon" Master class in organ procurement", di patrocinare il Convegno suddetto;
- **Dato atto** della rilevanza scientifica dell'Evento;

Dipartimento di Scienze Chirurgiche
Oncologiche e Gastroenterologiche

VERBALE n°01/2017
Consiglio di Dipartimento del 19 gennaio 2017

➤ **Preso atto** del relativo programma allegato,

Delibera

1. la concessione del Patrocinio, con l'autorizzazione del Dipartimento, per l'evento International Corse "The Donor Surgeon" Master class in organ procurement;
2. l'autorizzazione a riprodurre il logo istituzionale sul materiale informativo e pubblicitario relativo;
3. il mandato alla Segreteria amministrativa del Dipartimento di procedere con le relative pratiche amministrative.

Tale delibera, per motivi di urgenza, letta e approvata seduta stante, è resa immediatamente eseguibile.

| | |
|-----------------------|---|
| O.d.G. n. 15.1 | Richiesta bando per 1 borsa di studio nell'ambito del Progetto di ricerca sul melanoma - Associazione Piccoli Punti - "Ricerca di polimorfismi genetici associati a melanoma e gestione dei campioni dell'unità melanomi e sarcomi della biobanca (Clinica Chirurgica I – IOV)" - Responsabile scientifico: Prof. Carlo Riccardo Rossi - Ratifica. |
| Delibera n. | 46/2017 |

| Rif. | Nominativo | Presenze | | | Rif. | Nominativo | Presenze | | |
|------|-------------------------|----------|----|---|------|--------------------------|----------|----|---|
| | | P | As | G | | | P | As | G |
| PO | Amadori Alberto | X | | | RC | Manfè Anna Zaira | X | | |
| PO | Bassi Nicolò | | X | | RC | Martella Bruno | | | X |
| PO | Cillo Umberto | X | | | RC | Merante Boschin Isabella | X | | |
| PO | Conte Pierfranco | | | X | RC | Piovan Erich | X | | |
| PO | De Rossi Anita | X | | | RC | Polese Lino | | X | |
| PO | Farinati Fabio | X | | | RC | Russo Francesco Paolo | X | | |
| PO | Martin Alessandro | | | X | RC | Savarino Edoardo | X | | |
| PO | Merigliano Stefano | X | | | RC | Tagliavoro Giuseppe | | | X |
| PO | Nitti Donato | X | | | RC | Zanon Antonio | | | X |
| PO | Rigotti Paolo | X | | | SAD | Prosdocimo Alberto | X | | |
| PO | Rossi Carlo Riccardo | X | | | TA | Bazzolo Giuseppina | | | X |
| PO | Ruggieri Pietro | X | | | TA | Brighenti Carla | X | | |
| PO | Sturniolo Giacomo Carlo | X | | | TA | Carturan Fiorella | X | | |
| PO | Zanovello Paola | X | | | TA | Favero Patrizia | X | | |
| PO | Zattoni Filiberto | X | | | TA | Giroto Luana | | | X |
| PA | Bardini Romeo | X | | | TA | Lenzo Alessandra | X | | |
| PA | Burra Patrizia | X | | | TA | Pegoraro Patrizia | | | X |
| PA | Ciminale Vincenzo | | | X | TA | Pozzuoli Assunta | X | | |
| PA | Ficarra Vincenzo | | | X | TA | Vegro Maria Grazia | X | | |
| PA | Floreani Annarosa | X | | | SC | Busatta Alessandro | | X | |
| PA | Frego Mauro | | | X | SC | Caldart Federico | X | | |
| PA | Gringeri Enrico | X | | | SC | Costa Riccardo | | | X |
| PA | Guarneri Valentina | | | X | SC | Fiducia Francesco | | | X |
| PA | Iacobellis Claudio | | | X | SC | Filippi Nicolò | | X | |
| PA | Iacobone Maurizio | X | | | SC | Fischella Elena | | | X |
| PA | Lumachi Franco | X | | | SC | Giacomin Enrico | | X | |

Dipartimento di Scienze Chirurgiche
Oncologiche e Gastroenterologiche

VERBALE n°01/2017
Consiglio di Dipartimento del 19 gennaio 2017

| | | | | | | | | | |
|-------------|--------------------------|-----------|----------|----------|-------------|-------------------------|-----------|-----------|-----------|
| PA | Mocellin Simone | | X | | SC | Occari Marco | | | X |
| PA | Novara Giacomo | | X | | SC | Pelusi Nicola | | X | |
| PA | Pasquali Claudio | X | | | SC | Perilli Matteo | | X | |
| PA | Pucciarelli Salvatore | X | | | SC | Pirelli Pierfrancesco | | X | |
| PA | Rosato Antonio | X | | | SC | Snobre Jihad | | | X |
| PA | Sperti Cosimo | | | X | SC | Tiozzo Pagio Alessandro | | X | |
| PA | Zanus Giacomo | X | | | SC | Zarattini Marco | | X | |
| RC | Angriman Imerio | X | | | Dot | Dalla Pietà Anna | X | | |
| RC | Berizzi Antonio | X | | | Ass | Beltrame Valentina | | X | |
| RC | Biz Carlo | | X | | Ass | Carpanese Debora | X | | |
| RC | Bortolami Marina | X | | | Ass | Di Giunta Michela | | | X |
| RC | Campana Luca Giovanni | X | | | Ass | Donato Paola | | | X |
| RC | Dal Moro Fabrizio | X | | | Ass | Fasolo Elisa | X | | |
| RC | D'Amico Francesco Enrico | X | | | Ass | Grassi Angela | X | | |
| RC | Dieci Maria Vittoria | X | | | Ass | Perin Alessandro | X | | |
| RC | Furian Lucrezia | X | | | Ass | Solito Samantha | X | | |
| RC | Iafrate Massimo | | X | | Ass | Sommaggio Roberta | | | X |
| RC | Mandrizzato Susanna | X | | | | | | | |
| | | | | | | | | | |
| TOT. | 44 | 31 | 5 | 8 | TOT. | 43 | 19 | 10 | 14 |

Legenda: (F – Favorevole); As – Assente) (G – Giustificato).

RIFERIMENTI:

| | | | | | |
|-----|----------------------|------|----------------------------------|-----|---------------------------|
| PO | Professore ordinario | RC | Ricercatore | SAD | Segretario Amministrativo |
| PA | Professore associato | TA | Personale Tecnico Amministrativo | DOT | Dottorando |
| ASS | Assegnista | Spec | Specializzando | SC | Studenti Corsi di Laurea |
| | | | | | |

Il Direttore informa che il Prof. Carlo Riccardo Rossi, in qualità di Responsabile del Progetto di ricerca sul melanoma - Associazione Piccoli Punti, il 24 Novembre 2016, ha presentato una richiesta per l'emanazione di un bando di selezione per n. 1 borsa di studio, avente come tema: "Ricerca di polimorfismi genetici associati a melanoma e gestione dei campioni dell'unità melanomi e sarcomi della biobanca (Clinica Chirurgica I – IOV)" (cfr. all.).

Per rendere immediatamente eseguibile la richiesta di selezione per n. 1 Borsa di studio inoltrata dal Prof. Carlo Riccardo Rossi, accertata la necessità e l'urgenza di approvarla, il Direttore del DiSCOG, in data 30 novembre 2016, ha emanato il Decreto n. 188-2016, prot. n. 3274 (cfr. all.).

Si chiede di ratificare il Decreto del Direttore del Dipartimento.

Il Direttore apre la discussione al termine della quale, all'unanimità,

Il Consiglio

- **Premesso** che il Prof. Carlo Riccardo Rossi ha presentato, il 24 novembre 2016, una richiesta per l'emanazione di un bando di selezione per n. 1 borsa di studio, avente come tema: "Ricerca di polimorfismi genetici associati a melanoma e gestione dei campioni dell'unità melanomi e sarcomi della biobanca (Clinica Chirurgica I – IOV)".
- **Considerato** che:

- il candidato deve essere in possesso della Laurea con diploma di laurea specialistica/magistrale o vecchio ordinamento compatibile con le seguenti discipline: biologia, biotecnologie, veterinaria;
 - il candidato deve possedere:
 - certificata esperienza di almeno 6 mesi presso laboratori di ricerca o diagnostica;
 - Esperienza lavorativa consolidata nella manipolazione e gestione di campioni biologici
 - Livello buono di conoscenza della lingua inglese
 - Livello buono di conoscenza ed utilizzo dei software del pacchetto office
 - Esperienza lavorativa in biobanche
 - Dottorato di ricerca compatibile con le seguenti discipline: biologia, biotecnologie, veterinaria
 - Livello buono di conoscenza ed utilizzo dei software di gestione di database
 - la sede dell'attività è presso la Sezione di Chirurgia Oncologica;
 - la durata è di n. 12 mesi con potenziale inizio Gennaio 2017;
 - l'importo mensile netto è di € 1.250,00;
 - la necessità e l'urgenza di tale stipulazione è collegata alla realizzazione del progetto di ricerca;
 - la data della prima riunione utile della Consiglio di Dipartimento non era stata ancora fissata e che non era possibile attendere oltre, per l'approvazione in oggetto.
- **Visto** il Regolamento per l'assegnazione di borse di studio per lo svolgimento di attività di ricerca da istituirsi nell'ambito di contratti e convenzioni, ivi comprese quelle di cui all'art. 66 del D.P.R. 382/80.
- **Visto** il D.L. 9 febbraio 2012, n. 5, convertito in legge con modificazioni della Legge 4 aprile 2012, n. 35, ha introdotto, all'Art. 49, alcune modifiche al comma 5 lett. e) ed f) dell'Art. 18 della Legge n. 240 del 30/12/10 relativo ai soggetti ammessi a partecipare ai gruppi e ai progetti di ricerca delle università.
- **Visto** l'Art. 18 della Legge 240/2010.
- **Visto** la Circolare n. 23590 del 07/05/2012 dell'Area Ricerca e Trasferimento di Tecnologia dell'Ateneo.
- **Visto** il Progetto di ricerca sul melanoma - Associazione Piccoli Punti "Ricerca di polimorfismi genetici associati a melanoma e gestione dei campioni dell'unità melanomi e sarcomi della biobanca (Clinica Chirurgica I – IOV)", su cui graverà il costo, di cui il Prof. Carlo Riccardo Rossi è titolare,

Delibera

- 1) la ratifica del Decreto n. 188-2016, prot. n. 3274, emanato dal Direttore del DiSCOG, in data 30 Novembre 2016, che ha ritenuto opportuno rendere immediatamente eseguibile la richiesta di selezione per n. 1 Borsa di studio nell'ambito del Progetto di ricerca sul melanoma - Associazione Piccoli Punti "Ricerca di polimorfismi genetici associati a melanoma e gestione dei campioni dell'unità melanomi e sarcomi della biobanca (Clinica Chirurgica I – IOV)" [cfr. all.];
- 2) il mandato alla Segreteria amministrativa del Dipartimento di procedere con le relative pratiche amministrative.

Dipartimento di Scienze Chirurgiche
Oncologiche e Gastroenterologiche

VERBALE n°01/2017
Consiglio di Dipartimento del 19 gennaio 2017

Tale delibera, per motivi di urgenza, letta e approvata seduta stante, è resa immediatamente eseguibile.

| | |
|-----------------------|--|
| O.d.G. n. 15.2 | Richiesta bando per 1 borsa di studio nell'ambito del Progetto di ricerca "Adjuvant Treatment for High-risk Triple Negative Breast Cancer Patients with the Anti-PD-L1 Antibody Avelumab: A Phase III randomized trial ("A Brave Trial")" - "Caratterizzazione immunologica dei carcinomi mammari: biomarcatori prognostici e predittivi" - Responsabile scientifico: Prof. Conte Pierfranco. |
| Delibera n. | 47/2017 |

| Rif. | Nominativo | Presenze | | | Rif. | Nominativo | Presenze | | |
|------|-------------------------|----------|----|---|------|--------------------------|----------|----|---|
| | | P | As | G | | | P | As | G |
| PO | Amadori Alberto | X | | | RC | Manfè Anna Zaira | X | | |
| PO | Bassi Nicolò | | X | | RC | Martella Bruno | | | X |
| PO | Cillo Umberto | X | | | RC | Merante Boschin Isabella | X | | |
| PO | Conte Pierfranco | | | X | RC | Piovan Erich | X | | |
| PO | De Rossi Anita | X | | | RC | Polese Lino | | X | |
| PO | Farinati Fabio | X | | | RC | Russo Francesco Paolo | X | | |
| PO | Martin Alessandro | | | X | RC | Savarino Edoardo | X | | |
| PO | Merigliano Stefano | X | | | RC | Tagliavero Giuseppe | | | X |
| PO | Nitti Donato | X | | | RC | Zanon Antonio | | | X |
| PO | Rigotti Paolo | X | | | SAD | Prosdocimo Alberto | X | | |
| PO | Rossi Carlo Riccardo | X | | | TA | Bazzolo Giuseppina | | | X |
| PO | Ruggieri Pietro | X | | | TA | Brighenti Carla | X | | |
| PO | Sturniolo Giacomo Carlo | X | | | TA | Carturan Fiorella | X | | |
| PO | Zanovello Paola | X | | | TA | Favero Patrizia | X | | |
| PO | Zattoni Filiberto | X | | | TA | Giroto Luana | | | X |
| PA | Bardini Romeo | X | | | TA | Lenzo Alessandra | X | | |
| PA | Burra Patrizia | X | | | TA | Pegoraro Patrizia | | | X |
| PA | Ciminale Vincenzo | | | X | TA | Pozzuoli Assunta | X | | |
| PA | Ficarra Vincenzo | | | X | TA | Vegro Maria Grazia | X | | |
| PA | Floreani Annarosa | X | | | SC | Busatta Alessandro | | X | |
| PA | Frego Mauro | | | X | SC | Caldart Federico | X | | |
| PA | Gringeri Enrico | X | | | SC | Costa Riccardo | | | X |
| PA | Guarneri Valentina | | | X | SC | Fiducia Francesco | | | X |
| PA | Iacobellis Claudio | | | X | SC | Filippi Nicolò | | X | |
| PA | Iacobone Maurizio | X | | | SC | Fisichella Elena | | | X |
| PA | Lumachi Franco | X | | | SC | Giacomin Enrico | | X | |
| PA | Mocellin Simone | | X | | SC | Occari Marco | | | X |
| PA | Novara Giacomo | | X | | SC | Pelusi Nicola | | X | |
| PA | Pasquali Claudio | X | | | SC | Perilli Matteo | | X | |
| PA | Pucciarelli Salvatore | X | | | SC | Pirelli Pierfrancesco | | X | |
| PA | Rosato Antonio | X | | | SC | Snobre Jihad | | | X |
| PA | Sperti Cosimo | | | X | SC | Tiozzo Pagio Alessandro | | X | |
| PA | Zanus Giacomo | X | | | SC | Zarattini Marco | | X | |
| RC | Angriman Imerio | X | | | Dot | Dalla Pietà Anna | X | | |
| RC | Berizzi Antonio | X | | | Ass | Beltrame Valentina | | X | |
| RC | Biz Carlo | | X | | Ass | Carpanese Debora | X | | |
| RC | Bortolami Marina | X | | | Ass | Di Giunta Michela | | | X |
| RC | Campana Luca Giovanni | X | | | Ass | Donato Paola | | | X |

Dipartimento di Scienze Chirurgiche
Oncologiche e Gastroenterologiche

VERBALE n°01/2017
Consiglio di Dipartimento del 19 gennaio 2017

| | | | | | | | | | |
|-------------|--------------------------|-----------|----------|----------|-------------|-------------------|-----------|-----------|-----------|
| RC | Dal Moro Fabrizio | X | | | Ass | Fasolo Elisa | X | | |
| RC | D'Amico Francesco Enrico | X | | | Ass | Grassi Angela | X | | |
| RC | Dieci Maria Vittoria | X | | | Ass | Perin Alessandro | X | | |
| RC | Furian Lucrezia | X | | | Ass | Solito Samantha | X | | |
| RC | Iafrate Massimo | | X | | Ass | Sommaggio Roberta | | | X |
| RC | Mandrizzato Susanna | X | | | | | | | |
| TOT. | 44 | 31 | 5 | 8 | TOT. | 43 | 19 | 10 | 14 |

Legenda: (F – Favorevole); As – Assente) (G – Giustificato).

RIFERIMENTI:

| | | | | | |
|-----|----------------------|------|----------------------------------|-----|---------------------------|
| PO | Professore ordinario | RC | Ricercatore | SAD | Segretario Amministrativo |
| PA | Professore associato | TA | Personale Tecnico Amministrativo | DOT | Dottorando |
| ASS | Assegnista | Spec | Specializzando | SC | Studenti Corsi di Laurea |

Il Direttore informa che il Prof. Conte Pierfranco, in qualità di Responsabile del Progetto di ricerca "Adjuvant Treatment for High-risk Triple Negative Breast Cancer Patients with the Anti-PD-L1 Antibody Avelumab: A Phase III randomized trial ("A Brave Trial")", il 16 Gennaio 2017, ha presentato una richiesta per l'emanazione di un bando di selezione per n. 1 borsa di studio, avente come tema: "Caratterizzazione immunologica dei carcinomi mammari: biomarcatori prognostici e predittivi" (cfr. all.).

Si chiede di approvare la richiesta presentata.

Il Direttore apre la discussione al termine della quale, all'unanimità,

Il Consiglio

- **Premesso** che il Prof. Conte Pierfranco ha presentato, il 16 Gennaio 2017, una richiesta per l'emanazione di un bando di selezione per n. 1 borsa di studio, avente come tema "Caratterizzazione immunologica dei carcinomi mammari: biomarcatori prognostici e predittivi".
- **Considerato** che:
 - il candidato deve essere in possesso della Laurea triennale in Tecniche di Laboratorio Biomedico (o equipollenti);
 - il candidato deve possedere:
 - Esperienza di ricerca, anche in qualità di tesista, presso laboratorio di Anatomia Patologica, di tipo sperimentale nel campo dell'oncologia.
 - Esperienza nell'allestimento di preparati istologici e test immunoistochimici con nuovi biomarcatori immunologici nel carcinoma della mammella (caratterizzazione infiltrato linfocitario, PD-L1)
 - Esperienza nell'utilizzo delle piattaforme di immunoistochimica Bond e Ventana e nell'allestimento di TMA.
 - Buon livello di conoscenza della lingua Inglese scritta e parlata
 - Conoscenze generali in materia di raccolta dati in pazienti oncologici
 - Livello ottimo di conoscenza ed utilizzo Pacchetto Microsoft Office (Excel, Access, Power Point) e buona conoscenza di Software di analisi dei dati ed elaborazione grafica
 - Predisposizione e motivazione al lavoro di gruppo;

Dipartimento di Scienze Chirurgiche
Oncologiche e Gastroenterologiche

VERBALE n°01/2017
Consiglio di Dipartimento del 19 gennaio 2017

- Disponibilità e flessibilità nella gestione delle singole attività connesse al Progetto di Ricerca
- Capacità di gestione e organizzazione autonoma del lavoro;
 - la sede dell'attività è presso la Sezione di Oncologia;
 - la durata è di n. 12 mesi con potenziale inizio Febbraio 2017;
 - l'importo mensile netto è di € 1.264,00.
- **Visto** il Regolamento per l'assegnazione di borse di studio per lo svolgimento di attività di ricerca da istituirsi nell'ambito di contratti e convenzioni, ivi comprese quelle di cui all'art. 66 del D.P.R. 382/80.
- **Visto** il D.L. 9 febbraio 2012, n. 5, convertito in legge con modificazioni della Legge 4 aprile 2012, n. 35, ha introdotto, all'Art. 49, alcune modifiche al comma 5 lett. e) ed f) dell'Art. 18 della Legge n. 240 del 30/12/10 relativo ai soggetti ammessi a partecipare ai gruppi e ai progetti di ricerca delle università.
- **Visto** l'Art. 18 della Legge 240/2010.
- **Visto** la Circolare n. 23590 del 07/05/2012 dell'Area Ricerca e Trasferimento di Tecnologia dell'Ateneo.
- **Visto** il Progetto di ricerca "Adjuvant Treatment for High-risk Triple Negative Breast Cancer Patients with the Anti-PD-L1 Antibody Avelumab: A Phase III randomized trial ("A Brave Trial")", su cui graverà il costo, di cui il Prof. Conte Pierfranco è titolare,

Delibera

- 1) la richiesta di selezione per n. 1 Borsa di studio nell'ambito del Progetto di ricerca "Adjuvant Treatment for High-risk Triple Negative Breast Cancer Patients with the Anti-PD-L1 Antibody Avelumab: A Phase III randomized trial ("A Brave Trial")", avente come tema della ricerca la "Caratterizzazione immunologica dei carcinomi mammari: biomarcatori prognostici e predittivi" [cfr. all.];
- 2) il mandato alla Segreteria amministrativa del Dipartimento di procedere con le relative pratiche amministrative.

Tale delibera, per motivi di urgenza, letta e approvata seduta stante, è resa immediatamente eseguibile.

Alle ore 14.55, essendo esaurita la discussione degli argomenti all'ordine del giorno, il Direttore dichiara chiusa la seduta. Della medesima è redatto il presente verbale che verrà sottoposto al Consiglio di Dipartimento per l'approvazione nella seduta del 16 Marzo 2017.

Il Consiglio di Dipartimento il giorno 19.1.2017 alle ore 14.56 approva.