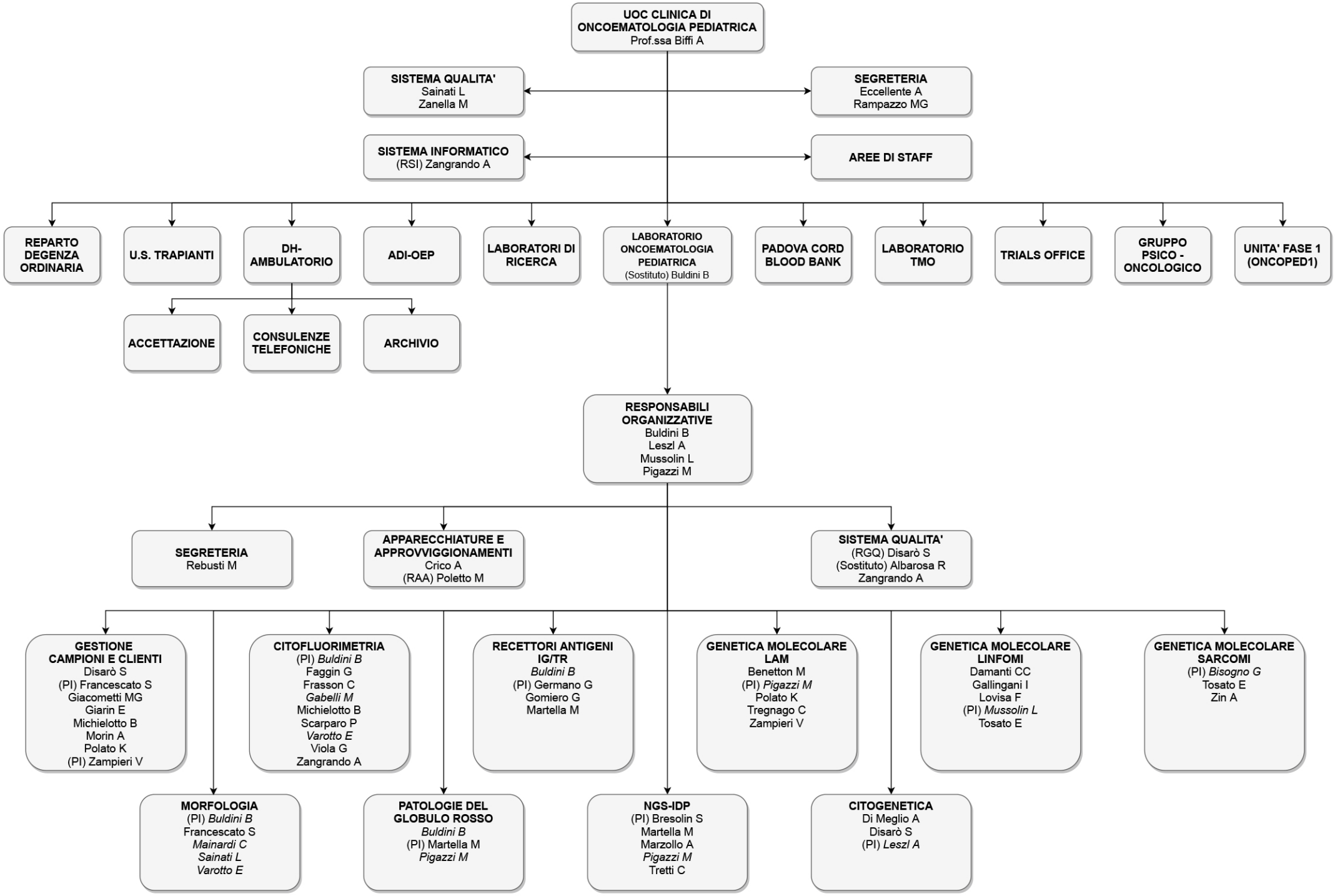
UOC CLINICA DI ONCOEMATOLOGIA PEDIATRICA
Prof.ssa Biffi A
SISTEMA QUALITA'
Sainati L
Zanella M
SEGRETERIA
Eccellente A
Rampazzo MG
SISTEMA INFORMATICO
(RSI) Zangrando A
AREE DI STAFF
REPARTO DEGENZA ORDINARIA
U.S. TRAPIANTI
DH-AMBULATORIO
ADI-OEP
LABORATORI DI RICERCA
LABORATORIO ONCOEMATOLOGIA PEDIATRICA
(Sostituto) Buldini B
PADOVA CORD BLOOD BANK
LABORATORIO TMO
TRIALS OFFICE
GRUPPO PSICO - ONCOLOGICO
UNITA' FASE 1 (ONCOPED1)
ACCETTAZIONE
CONSULENZE TELEFONICHE
ARCHIVIO
RESPONSABILI ORGANIZZATIVE
Buldini B
Leszl A
Mussolin L
Pigazzi M
SEGRETERIA
Rebusti M
APPARECCHIATURE E APPROVVIGGIONAMENTI
Crico A
(RAA) Poletto M
SISTEMA QUALITA'
(RGQ) Disarò S
(Sostituto) Albarosa R
Zangrando A
GESTIONE CAMPIONI E CLIENTI
Disarò S
(PI) Francescato S
Giacometti MG
Giarin E
Michielotto B
Morin A
Polato K
(PI) Zampieri V
CITOFLUORIMETRIA
(PI) Buldini B
Faggin G
Frasson C
Gabelli M
Michielotto B
Scarparo P
Varotto E
Viola G
Zangrando A
RECETTORI ANTIGENI IG/TR
Buldini B
(PI) Germano G
Gomiero G
Martella M
GENETICA MOLECOLARE LAM
Benetton M
(PI) Pigazzi M
Polato K
Tregnago C
Zampieri V
GENETICA MOLECOLARE LINFOMI
Damanti CC
Gallingani I
Lovisa F
(PI) Mussolin L
Tosato E
GENETICA MOLECOLARE SARCOMI
(PI) Bisogno G
Tosato E
Zin A
MORFOLOGIA
(PI) Buldini B
Francescato S
Mainardi C
Sainati L
Varotto E
PATOLOGIE DEL GLOBULO ROSSO
Buldini B
(PI) Martella M
Pigazzi M
NGS-IDP
(PI) Bresolin S
Martella M
Marzollo A
Pigazzi M
Tretti C
CITOGENETICA
Di Meglio A
Disarò S
(PI) Leszl A